

Nö. Genetik Rinderzuchtverband
zur Förderung der Rinderzucht und
des Rinderabsatzes, reg. Gen. m. b. H.
Holzingerberg 1, 3254 Bergland



KÄLBERVERSTEIGERUNG

anlässlich der
660. Absatzveranstaltung

am **Mittwoch**, den 25. Oktober 2017
in **Bergland** um **09⁰⁰ Uhr**

Preis 1 Euro inkl. 10% MWSt.

Die aktuellen Verkaufsbestimmungen befinden sich im Großviehversteigerungskatalog!

VII. Zuchtkälbervermittlung

Der Verkäufer garantiert, dass das aufgetriebene Kalb kein Zungenschläger und kein Zwitter ist. Die Gewährleistungsfrist beträgt, außer bei Zwitterbildung, wie bei Großvieh 14 Tage. Einsprüche bezüglich Nabel und Rachitis sind nur 8 Tage nach dem Ankauf möglich. Weiters wird garantiert, dass das Kalb an die Kübeltränke gewöhnt wurde.

Bei berechtigten Beanstandungen, die durch ein amtstierärztliches Zeugnis zu belegen sind, hat ein Ausgleich auf den Schlachtpreis zum Ankaufszeitpunkt zu erfolgen. Zungenschläger werden bei Beanstandungen wie Großvieh behandelt.

VIII. Zuchtvieh- und Kälberexporte

Exportankäufe ausländischer Kunden haben ausnahmslos über österreichische Exportfirmen zu erfolgen.

IX. Schiedsgericht

1. Meinungsverschiedenheiten, die anlässlich eines Ankaufes bei einer Absatzveranstaltung bzw. bei genehmigten Stallverkäufen entstehen, sollen zunächst grundsätzlich zwischen den Parteien direkt ausgeglichen werden.

2. Ist ein direkter Ausgleich nicht möglich, kann von der Verbandsleitung (nachdem sie beide Parteien angehört hat) ein Ausgleichsvorschlag gemacht werden.

3. Ist die Bereinigung der Meinungsverschiedenheiten auf diese Weise nicht möglich, so entscheidet endgültig über alle Streitigkeiten aus dem Zuchtviehankauf, nach Anruf durch eine der beiden Parteien, ein Schiedsgericht. Der Vorsitzende und die zwei Beisitzer des Schiedsgerichtes werden vom Zuchtverband bestellt. In das Schiedsgericht können beide Parteien je einen Vertreter, der aktiver Herdebuchzüchter ist, mit beratender Stimme entsenden. Das Schiedsgericht hat stimmeneinhellig zu entscheiden.

Die Kosten für die Interessenvertreter haben die Parteien jeweils selbst zu tragen. Die Kosten für den Vorsitzenden und die beiden Beisitzer trägt die unterlegene Partei bei einem Vergleich beide Parteien zur Hälfte. Die Einladung zur Schiedsgerichtsverhandlung hat mindestens 8 Tage vor dem Verhandlungstermin zu erfolgen. Erscheint eine ordnungsgemäß geladene Partei nicht, so kann das Schiedsgericht trotzdem im Rahmen der gesetzlichen Bestimmungen rechtskräftig entscheiden.

4. Ausgenommen von der schiedsgerichtlichen Regelung sind jedoch die Streitigkeiten, welche ausschließlich die Bezahlung des Kaufpreises betreffen.

ANMELDEFRIST VON 3 WOCHEN BITTE EINHALTEN!!!

Auftriebsverzeichnis

Adlberger	Johann	Sträussl 11	4431	Haidershofen	845
Aigelsreither	Franz	Völlernsdorf 16	3385	Gerersdorf	804,881,898
Ameisbichler	Ingrid und Johannes	Voralpenstrasse 48	3351	Weistrach	739,775
Amon	Ingrid u.Hubert	Zehet 2	3321	Ardagger	882
Bernhard	Gabriela und Johann	Kalteissiedlung 2	3144	Pyhra	802,808
Bertl	Roswitha	Oberschmidbach 5	3240	Mank	742,786,868 874
Binder	Maria-Elisabeth und Hub	Hauptstrasse 27	2441	Mitterndorf	834
Brandstetter	Andreas	Berghof 10	3323	Neustadtl	847,891
Brenn	Karl	Seeberg 18	3340	Waidhofen	817,842
Brunnbauer	Helmut	Rosenbichl 4	3242	Texingtal	756
Brunner	Anna und Johann	Edelhof 55	3350	Haag	746,875
Buchinger	Hermine	Burgstall 22	3365	Allhartsberg	900
Büchner-Fenz	Og	Bahnstrasse 14	2824	Seebenstein	728,749,771 811
Bürbaumer	Anita	Markstein 8	3354	Wolfsbach	843
Datzberger	Maria und Leopold	Haag 2	3300	Winklarn	826,833
Dirnberger	Monika u. Gottfried	Plambacheck 14	3202	Grünau	873,889
Dorner	Susanne und Karl	Rannersdorf 3	3386	Hafnerbach	806
Ecker	Monika	Puchberg 9	3263	Randegg	773
Eder	Johann	Hinterer Ödhof 1	3062	Kirchstetten	801,803
Ehrenböck	Sandra und Josef	Hauptstrasse 12/1	2824	Seebenstein	738,820,821
Endl	Leopold	Grubtalstrasse 66	3150	Wilhelmsburg	713,714,752 785,829
Fenzl	Christine u. Robert	Wohlfahrtsschlag 27	3283	Sankt Anton	757,758
Fischer	Veronika u. Wolfgang	Rubring 51	4300	Ernsthofen	701,702,705
Fohringer	Wilhelm	Ausserreith 6	3241	Kirnberg	848
Gansch	Johanna	Ringstrasse 15	3281	Oberndorf	726
Gassner	Anna	Ockert 2	3244	Ruprechtshofen	823
Glösmann	Franz Josef	Brunning 1	3250	Wieselburg	711,730,750
Griessler	Antonia	Sierning 2	3233	Bischofstetten	719,787,877 883,884,896
Grünberger	Regina	Kleinwolfstein 44	3323	Neustadtl	762
Gschwandegger	Christa u. Johann	Unterstampfung 5	3261	Steinakirchen	727,863
Guenzl	Herbert	Hernstein-Aignerstr.13	2560	Berndorf	814
Guger	Johannes	Lehen 1	3324	Euratsfeld	772
Haag	Christa und Martin	Windpassing 6	3323	Neustadtl	859
Haider	Herta und Franz	Zintring 12	3643	Maria Laach	836
Hecht	Monika und Markus	Aigen 1	3144	Pyhra	794
Heilos	Barbara u.Johann	Donaudorfstr. 18	3370	Ybbs/D.	792
Hobl	Barbara und Hubert	Hochstrass 1	3073	Stössing	879
Höllner	Silvia und Thomas	Berg 34	3323	Neustadtl	761
Kahrer	Veronika	Gegend Egg 23	3170	Hainfeld	822
Kamleitner	Bernhard, Kamleitne	Schwadorf 3	3100	Sankt Pölten	799,830
Kammerhofer	Eva u. Hugo	Biberbach 78	3353	Biberbach	777,778,782
Karner	Manuel, Karner Monika, K	Gstettengegend 3	3213	Frankenfels	783
Kerschner	Adelheid und Johann	Kimming 2	3241	Kirnberg	902
König	Antonia und Josef	Bichl 2	3282	Sankt Georgen	717,725,760 860,892
König	Johann	Sankt Georgen 14	3282	Sankt Georgen	708,709,710 731
Korn	Franz	Berghof 34	3323	Neustadtl D.	832
Krendl	Johann	Doerfl 5	3072	Kasten	741,751,774
Krickl	Veronika und Andreas	Gstettengegend 2	3213	Frankenfels	831

Kronister	Franz u.Hermine	Goetzwang 3	3261	Steinakirchen	718
Langsenlehner	Rosina	Kühberg 7	3365	Allhartsberg	855
Langthaler	Gerlinde	Gulling 6/1	3691	Nöchling	810
Lanner	Emmerich	Aigelsbach 16	3150	Hofstetten	737,815,816 840,861
Leutgeb	Anita und Franz	Rammelhof 9	3925	Arbesbach	706
Lumetsberger	Andreas	Gulling 22	3691	Nöchling	791,899
Mayerhofer	Eva und Josef	Schwarzenbachstr. 117	3161	St.Veit	769,849,869
Mayrhofer	Gertrude u.Manfred	St. Michael-Bergstr.15	3352	St. Peter/Au	862,864
Motsch	Veronika	Königsberg 36	2870	Aspangberg	729,878
Mündl	Waltraud und Robert	Kollapriel 5	3390	Melk	781
Oberleitner	Anton	Pöttenberg 1	3364	Neuhofen	866
Panzenböck	Elfriede und Franz	Bernreit 1	3163	Rohrbach	807,846,853 856
Papst	Adelheid und Anton	Unterramsau 11	3314	Strengberg	764
Payrleitner	Elfriede	Hartlmühl 15	3351	Weistrach	795,827,895
Plieweis	Sabine u.Leopold	Rinn 4	3281	Oberndorf	838,839,850
Punz	Tanja	Gärtenberg 22	3282	Sankt Georgen	712
Putz	Jürgen	Sonnleiten 7	3161	Sankt Veit	872
Rafetseder	Engelbert	Paulberg 7	3321	Ardagger	721,724,733 776,797
Ramler	Theresia	Hafing 7	3100	Sankt Pölten	796,890
Rechberger	Johanna und Franz	Hirschöd 1	3364	Neuhofen	819,894,897
Reiter	Margarete und Hubert	Berghof 7	3323	Neustadtl	765
Reitter	Monika und Herbert	Felberach 2	3261	Steinakirchen	784
Reutner	Andreas	Urthaleramt 14/2	3684	Sankt Oswald	813
Riemer	Franz	Oberhof 3	3322	Viehdorf	809,870
Rottenschlager	Elfriede u. Gerhard	Franzenreith 24	3263	Randegg	766,844
Schagerl	Andreas	Buchberg 16	3264	Reinsberg	858
Schenkermayr	Monika	Luppenberg 204	3300	Zeillern	715,735
Schindl	Anna u.Manfred	Eck 4	3053	Brand-Laaben	747,754,755
Schindlegger	Gesbr	Zehnbach 10	3251	Purgstall	744,828,893
Schleifer & Schleifer	Gesellsc	Hochstrass 2	3150	Wilhelmsburg	865
Schmutz	Josefa u. Engelbert	Sattلهen 4	3241	Kirnberg	812
Seyerlehner	Karl	Sonnberg 14	4461	Laussa	736,745,818
Steindl	Heidi und Ewald	Brandstatt 17	3270	Scheibbs	723,732
Steindl	Brigitte u. Christian	Aigelsbach 10	3202	Gruenau	743
Steinkellner	Eva und Paul	Fünflingeramt 15	3684	Sankt Oswald	888
Stickler	Brigitte	Aigner Strasse 7	2560	Hernstein	825,835,887
Stockinger	Erich	Soelling 21	3251	Purgstall	748,759,798
Strahofer	Maria	Berg 14	3353	Seitenstetten	704,880
Strasser	Gesnbr	Wohlfahrtsbrunn 10	3254	Bergland	780
Stubauer	Clemens	Urtal-Monument 25	3352	Sankt Peter	734,871,885
Sulzbacher	Josef	Schneeberg 12	3631	Kirchschlag	707
Tatzberger	Anita und Gerhard	Hofstetten 4	3365	Allhartsberg	703
Temper	Helga und Anton	Mitterndorf 12	3691	Nöchling	716,788,789
Teufel	Maria	Nabegg 58	3323	Neustadtl	790
Tisch	Martin	Großgrabenstr. 4-5	3052	Innermanzing	851,857
Wagner	Anton	Empfing 49	3321	Ardagger	837,886,901
Wagner	Ernst	Kreisbacherstrasse 28	3150	Wilhelmsburg	793
Wegerer	Theresia	Nabegg 39	3323	Neustadtl	720
Weghofer	Peter	Leiding 7	2823	Pitten	770,779,876
Weirer	Maria und Karl	Lilienfelder Str. 47	3183	Hohenberg	740,753
Weisshappl	Maria und Johann	Aigelsbach 18	3202	Gruenau	722,763,852
Wiebogen	Theresia und Anton	Aigelsbach 22	3202	Gruenau	824
Windhager	Barbara	Neuhaus 1	3376	St. Martin	841

Wolmersdorfer	Ulrike	Robitzboden 28	3264	Reinsberg	805
Wurzer	Barbara u. Hermann	Scheibbsbach 31	3270	Scheibbs	800
Wutzl	Gerhard	Schlossgegend 20	3204	Kirchberg Piel	854
Zeitlhofer	Waltraud und Alois	Stiegeramt 23	3684	Sankt Oswald	767,768
Zeller	Brigitte	Perschenegg 46	3144	Wald	867

Von Profis für Profis!

- Anbindeställe
- Laufställe
- Entmistungen
- Türen, Tore
und Lärchenholzfenster
- Pferdeställe



Betrieb von Familie Hansinger Herbert und Annelies, Petersberg 1, 3233 Kilb

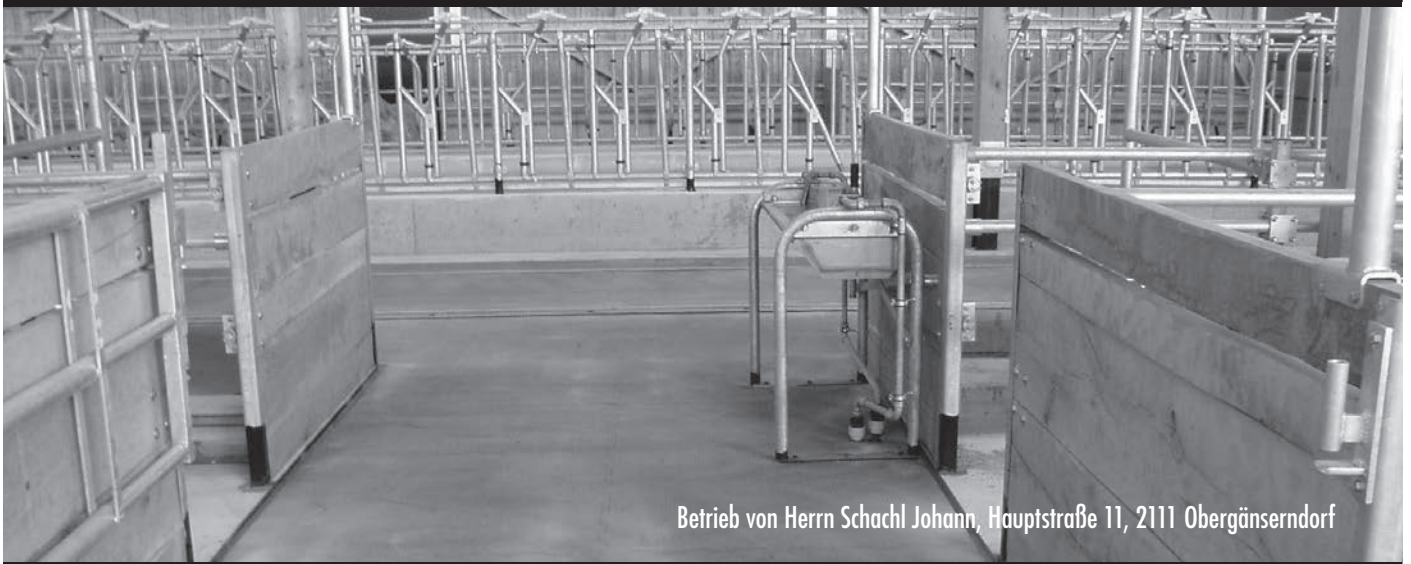

Betrieb von Herrn Schachl Johann, Hauptstraße 11, 2111 Oberganserndorf



Aussendienst: Herr Karl Schärfinger +43 664 1246432

A-6067 Absam/Tirol • Salzbergstraße 68
Tel +43 5223 57214 • Fax +43 5223 57214 11
info@felder-stall.com • www.felder-stall.com

BRAUNVIEH-ZUCHTKÄLBER DER LEISTUNGSKLASSE II:

701 AT 616.464.538 GISI	-A- *24.08.17 V, TMR,	
	V:CH 120083025164ANIBAL BVg125 114 +417+0,02+0,06(99)	VV:US 195.618 VIGOR VM: 5/5 9847-4,28-3,54-770
	M:AT 869.758.419 GIGANTIN BV 121 118 +995-0,25-0,10(59) 4/3 9339-4,05-3,69-723 3. 9865-4,26-3,81-796 1.75-73-72-77(75) M:1-2,13	MV:DE 09 35830301 HURAY BVg126 120 +974-0,15-0,07(99) MM: +5/5 9446-3,68-3,55-683 4. 10331-3,70-3,60-754 MMV:US 192.278 EAGLE
Z=B		Z:60,8 8906-4,21-3,5-686(11)
B: Fischer Veronika u. Wolfgang (Holln), 0743552247, Rubring 51, 4300 Ernsthofen		

702 AT 616.463.438 ROMY	-A- *23.08.17 V, TMR,	
	V:AT 395.819.228 GS HIGHSPEED BVg127 129 +1206-0,09-0,06(63)	VV:AT 279.499.819 GS HIMALAYA VM: 4/4 10714-4,61-3,90-913
	M:AT 352.885.918 ROXO BV 97 93 -284+0,03+0,00(61) 6/5 6913-4,40-3,63-555 4. 8141-4,39-3,53-645 2.81-80-71-74(76)	MV:CH 120014887571TAU BVg98 96 -34+0,00-0,10(99) MM: +9/8 8955-3,89-3,74-683 1. 9336-4,26-3,74-747 MMV:AT 533.187.111 BROGAT
Z=B		Z:60,8 8906-4,21-3,5-686(11)
B: Fischer Veronika u. Wolfgang (Holln), 0743552247, Rubring 51, 4300 Ernsthofen		

703 AT 745.086.138 LACOSTE	-A- *05.08.17 GTP,	
	V:CH 120082568808BLOOMING BVg115 116 +584-0,18+0,11(98)	VV:CH 120023664460GLENN VM: 6/6 12817-4,39-3,42-1001
	M:AT 024.402.616 LINDE BV 106 104 +350-0,13-0,08(63) 8/7 9586-4,07-3,47-723 STM 5. 11041-3,98-3,45-820 3.84-82-80-86(84) M:1-3,02	MV:US 192.278 EAGLE BVg105 98 +144-0,22-0,04(99) MM: +5/4 8516-4,69-3,59-705 4. 9797-4,36-3,50-770 MMV:DE 09 13932380 VINEB (M)
Z=B		Z:25,7 9895-4,19-3,51-762(9)
B: Tatzberger Anita und Gerhard (Pfenningbach), 074485568, Hofstetten 4, 3365 Allhartsberg		

BRAUNVIEH-ZUCHTKÄLBER DER LEISTUNGSKLASSE III:

704 AT 946.088.938	-C- *22.08.17 V,	
	V:AT 105.457.928 GS HUXETT BVg124 117 +1051-0,30-0,12(65)	VV:AT 812.100.272 GS HUXOY VM: 4/3 9918-3,98-3,48-740
	M:AT 474.138.419 LOREN BV 99 102 -67+0,08+0,05(45) 3/2 6280-4,29-3,36-481 1. 7003-4,17-3,21-517 1.75-76-70-82(77) M:1-2,01	MV: MM: +6/5 7530-4,37-3,24-574 3. 8126-4,47-3,28-630 MMV:DE 09 36415949 VITUS
Z=B		Z:26,5 7615-4,08-3,32-564(11)
B: Strahofer Maria (Unter-Henneber), 0747744735, Berg 14, 3353 Seitenstetten		

HOLSTEIN-ZUCHTKÄLBER DER LEISTUNGSKLASSE II:

705 AT 754.155.338 LISI	-A- *25.08.17 V, TMR,	
	V:US 3010354192 BRASH HFg127 112 +294+0,26+0,02(73)	VV:US 69.990.138 MCCUTCHEN VM: 1/1 8075-4,40-3,01-598
	M:AT 318.787.522 LIBELLA HF 98 99 -351-0,07+0,15(63) 4/3 9087-4,15-3,73-716 3. 10330-4,28-3,96-851 2.83-84-85-81(83) M:1-2,25	MV:FR 2217051448 ROUMARE HFg111 112 +175-0,02+0,14(99) MM: +9/8 6565-4,79-3,59-550 2. 8291-4,54-3,49-666 MMV:CA 6.387.868 GOLDENGATE
Z=B		Z:60,8 8906-4,21-3,5-686(11)
B: Fischer Veronika u. Wolfgang (Holln), 0743552247, Rubring 51, 4300 Ernsthofen		

HOLSTEIN-ZUCHTKÄLBER DER LEISTUNGSKLASSE III:

706 AT 957.315.738 FANTA -A- *30.07.17 V,		
V:US 69.990.052 GALAXY HFg127 121 +712+0,15+0,02(99)	VV:US 60.996.956 FREDDIE	VM: 1/1 14505-3,74-3,10-992
M:AT 232.648.928 FUXL EL.42,4-4,63-2,87 58 T. 2341-4,39-2,90-171 M:1-3,90	MV:AT 476.565.619 GS LORAX HFg103 102 +679-0,15-0,21(88)	MM: 2/2 11147-4,64-3,45-901 2. 12342-4,53-3,35-973
Z=B	Z:39,4 10947-4,22-3,59-855(11)	
B: Leutgeb Anita und Franz (Neuhof), 028137639, Rammelhof 9, 3925 Arbesbach		

FLECKVIEH-ZUCHTKÄLBER MÄNNLICH:

707 AT 797.956.438 SULZBACHER -- *28.06.17 V,		
FLg115 112 +501-0,03-0,02(64) FW 99 FIT 109 ND 108 Pers 106 FRW 98 K 108/102 VIW 113 EGW 112 ZZ 113 M 95 EX 101/ 93/114/106/(107)	V:AT 606.224.422 STURMWIND FLg130 121 +564+0,13+0,07(72) M:AT 021.282.819 MANU FL 109 106 +460-0,18-0,08(56) 4/3 8401-3,66-3,43-596 aSM 3. 9179-4,04-3,36-679 E:1.9-6-7-7 M:1-2,06	VV:DE 09 38574594 STRELLAS VM: 7/6 10465-3,71-3,45-749 MV:AT 597.742.517 GS PANDORA FLg112 112 +510-0,01-0,02(99) MM: +6/5 7848-3,68-3,17-537 4. 8526-3,78-3,23-598 MMV:AT 653.713.345 GS RAU
Z=B	Z:22,2 8774-3,87-3,52-648(10)	
B: Sulzbacher Josef, 0676/7808857, Schneeberg 12, 3631 Kirchschatz		

FLECKVIEH-ZUCHTKÄLBER DER LEISTUNGSKLASSE II:

708 AT 938.286.338 LAVASTAR -A- *03.10.17 Bio,GTP,		
	V:DE 09 45483461 ISOSTAR FLg98 109 +507-0,16-0,03(98) M:AT 803.957.922 LAVA FL 118 109 +527-0,17-0,04(55) 3/2 7703-3,90-3,36-559 2. 7839-3,97-3,49-584 E:2.7-6-7-8 M:1-1,91	VV:DE 09 37694254 RESOLUT VM: 6/6 10913-3,89-3,42-798 MV:DE 09 41035849 VANADIN FLg124 107 +738-0,36-0,10(99) MM: 6/5 8138-4,00-3,43-605 4. 8865-4,14-3,59-686 MMV:AT 168.213.272 GS RUMGO
Z=B	Z:42,8 9058-4,09-3,35-674(10)	
B: König Johann (Hirschenberg), 066488972677, Sankt Georgen an der Leys 14, 3282 Sankt Georg		

709 AT 938.285.238 MONAR -A- *24.09.17 15,9% RF Bio,GTP,		
	V:AT 653.713.345 GS RAU FLg111 103 +241-0,12-0,01(99) M:AT 875.453.517 MONA FLg92 85 -509-0,06-0,01(71) 6/5 7393-4,17-3,29-552 4. 8475-4,07-3,33-628 3.75-80-85-89 K143 M:1-3,09	VV:AT 623.710.746 RUMBA VM: +5/4 9552-4,34-3,29-729 MV:DE 09 38595455 MOMO FLg106 97 -74-0,07+0,03(99) MM: +9/8 4701-3,70-3,02-316 3. 5072-3,95-3,08-357 MMV:DE 09 32849151 WEIHRAUCH
Z=B	Z:42,8 9058-4,09-3,35-674(10)	
B: König Johann (Hirschenberg), 066488972677, Sankt Georgen an der Leys 14, 3282 Sankt Georg		

710 AT 862.198.438 LABILIWORLD -C- *16.09.17 29,1% RF Bio,GTP,		
	V:AT 109.171.622 GS WORLDWIDE FLg124 118 +742-0,09+0,01(77) M:AT 365.203.917 LABILIROT FL 94 103 -253+0,44+0,00(63) 6/5 8180-5,17-3,34-696 4. 9588-5,21-3,32-819 4.79-78-83-85 K143 M:1-1,20	VV:DE 08 13516428 WILLE VM: 7/6 11839-3,77-3,30-837 MV:LU 1089710678 JUPILER RED FL 92 111 +568+0,06-0,17(99) MM: +11/10 6812-4,59-3,34-540 5. 8306-4,26-3,27-626 MMV:AT 521.440.833 GS HOLLENT
Z=B	Z:42,8 9058-4,09-3,35-674(10)	
B: König Johann (Hirschenberg), 066488972677, Sankt Georgen an der Leys 14, 3282 Sankt Georg		

FLECKVIEH-ZUCHTKÄLBER DER LEISTUNGSKLASSE II:

711 AT 934.738.138 GLORIA -A- *16.09.17		
	V:AT 408.350.218 GS VETO FLg115 117 +1013-0,15-0,16(99)	VV:AT 168.213.272 GS RUMGO VM: +7/6 10667-4,29-3,34-813
	M:AT 009.344.322 GERLI FL 90 94 +1-0,19-0,05(54) 3/1 7473-3,90-3,33-540 1. 7473-3,90-3,33-540 E:2.7-6-6-6 M:1-2,49	MV:DE 09 36732744 REICHSHERR FLg94 101 +607-0,43-0,14(99) MM: +4/3 8011-4,08-3,34-594 3. 9413-4,28-3,24-708 MMV:AT 810.248.934 WARAN
Z=B		Z:37,3 9011-4,21-3,55-699(10)
B: Glösmann Franz Josef, 0664/73870564, Brunning 1, 3250 Wieselburg-Land		

712 AT 015.776.738 TINA -A- *11.09.17 V, GTP,		
	V:DE 09 49532687 MORATA FLg121 123 +766-0,01+0,08(70)	VV:AT 542.420.119 GS MOUNTEVER VM: 2/2 8167-4,61-3,87-693
	M:AT 011.238.319 TOSKANA FL 105 97 -225+0,10+0,04(56) 4/3 5744-3,96-3,18-410 2. 6272-3,95-3,15-445 E:1.7-7-7-8 M:1-2,22	MV:DE 09 40100513 WALDBRAND FLg119 110 +170+0,09+0,12(99) MM: +6/6 6972-3,84-3,19-490 6. 7900-4,15-3,20-581 MMV:AT 348.995.433 RESS
Z=B		Z:12,3 6521-3,74-3,2-452(14)
B: Punz Tanja (Eibenberg), 07482 46320 , Gärtenberg 22, 3282 Sankt Georgen/Leys		

713 AT 789.457.338 MIMI -A- *11.09.17 Z GTP,		
	V:AT 597.742.517 GS PANDORA FLg112 112 +510-0,01-0,02(99)	VV:AT 486.134.172 GS POLARI VM: 9/8 11184-4,64-3,74-937
	M:AT 170.611.219 MARITA FL 94 100 -60+0,09-0,02(57) 5/4 8135-4,38-3,33-628 3. 10382-4,23-3,35-787 E:4.9-6-7-6 M:1-2,03	MV:AT 080.420.572 GS VANDOR FLg108 111 +413-0,05+0,04(99) MM: +7/7 7048-4,24-3,16-521 6. 8519-4,20-3,09-621 MMV:DE 09 13325437 POLDI
Z=B		Z:41,2 8884-4,26-3,44-684(10)
B: Endl Leopold (Hofer), 027464554, Grubtalstrasse 66, 3150 Wilhelmsburg		

714 AT 789.458.438 MALFE -A- *11.09.17 Z GTP,		
	V:AT 597.742.517 GS PANDORA FLg112 112 +510-0,01-0,02(99)	VV:AT 486.134.172 GS POLARI VM: 9/8 11184-4,64-3,74-937
	M:AT 170.611.219 MARITA FL 94 100 -60+0,09-0,02(57) 5/4 8135-4,38-3,33-628 3. 10382-4,23-3,35-787 E:4.9-6-7-6 M:1-2,03	MV:AT 080.420.572 GS VANDOR FLg108 111 +413-0,05+0,04(99) MM: +7/7 7048-4,24-3,16-521 6. 8519-4,20-3,09-621 MMV:DE 09 13325437 POLDI
Z=B		Z:41,2 8884-4,26-3,44-684(10)
B: Endl Leopold (Hofer), 027464554, Grubtalstrasse 66, 3150 Wilhelmsburg		

715 AT 743.169.638 SELMA -A- *10.09.17		
	V:DE 09 46673832 WOBLER FLg137 122 +1076-0,19-0,04(99)	VV:DE 09 38662295 WATNOX VM: 5/5 9610-3,72-3,62-705
	M:AT 233.766.217 SINDI FL 93 93 -442+0,15+0,07(60) 7/6 7343-4,59-3,56-599 6. 9085-4,65-3,67-756 E:2.7-6-6-7 M:1-2,08	MV:AT 485.859.934 HELLI FLg90 98 -81-0,03+0,03(99) MM: +11/7 7045-4,41-3,52-559 5. 8483-4,20-3,59-661 MMV:
Z=B		Z:24,9 7739-4,28-3,44-598(14)
B: Schenkermayr Monika, 0747264977, Luppenberg 204, 3300 Zeillern		

FLECKVIEH-ZUCHTKÄLBER DER LEISTUNGSKLASSE II:

716 AT 952.574.138 DANIELA	-A- *08.09.17	
	V:AT 567.142.828 GS DIAVOLO FLg104 111 +534-0,06-0,07(73)	VV:DE 09 45553211 DRYLAND VM: 9/9 12430-4,06-3,55-946
	M:AT 591.732.328 DIAMANT FL 120 122 +815-0,07+0,03(51) 2/1 8432-4,16-3,61-654 1. 8432-4,16-3,61-654 E:1.8-6-8-6 M:1-1,99	MV:DE 08 13516428 WILLE FLg122 124 +1000-0,17+0,06(99) MM: 8/7 9600-4,74-3,67-808 3. 10115-4,95-3,67-872 MMV:DE 09 33663105 WEINOLD
Z=B		Z:24,8 7993-4,26-3,67-634(14)
B: Temper Helga und Anton, 074147565, Mitterndorf 12, 3691 Nöchling		

717 AT 742.819.138 BEWA	-A- *06.09.17 Bio,	
	V:AT 718.098.922 GS WASSILI FLg122 126 +751+0,04+0,13(71)	VV:DE 08 13516428 WILLE VM: +1/1 9780-4,47-3,93-822
	M:AT 107.242.428 BELONDA FL 118 112 +537+0,00-0,07(51) 2/1 7376-4,13-3,06-530 1. 7376-4,13-3,06-530 2.80-77-82-84 K146 M:1-3,25	MV:DE 09 44502273 POLARBAER FLg125 115 +480+0,11+0,00(99) MM: +3/2 7255-2,93-2,83-418 2. 7464-2,81-2,86-424 MMV:AT 168.213.272 GS RUMGO
Z=B		Z:30,6 7011-3,96-3,27-507(11)
B: König Antonia und Josef (Riegerlbauer), 0748244539, Bichl 2, 3282 Sankt Georgen		

718 AT 791.886.638 SARA	-A- *06.09.17	
	V:AT 597.742.517 GS PANDORA FLg112 112 +510-0,01-0,02(99)	VV:AT 486.134.172 GS POLARI VM: 9/8 11184-4,64-3,74-937
	M:AT 013.281.716 SOFI FL 98 94 -251-0,04+0,07(62) 7/6 8079-3,93-3,64-611 2. 9146-3,82-3,72-690 E:2.7-6-7-7 M:1-1,80	MV:AT 808.924.534 WICHTL FLg104 105 +115+0,02+0,06(99) MM: +13/12 8421-3,77-3,43-607 5. 9481-3,83-3,34-680 MMV:AT 584.126.411 GS RAMIRO
Z=B		Z:36,2 7959-4,09-3,62-614(11)
B: Kronister Franz u.Hermine, 07488/76843, Goetzwang 3, 3261 Steinakirchen/F.		

719 AT 859.732.538	-A- *06.09.17 Bio,GTP,	
	V:AT 670.178.617 GS MINNESOTA FLg120 115 +873-0,21-0,08(94)	VV:DE 09 36487481 MANITOBA VM: +4/3 8687-4,15-3,47-662
	M:AT 873.982.907 MALI FL 99 84 -692+0,08+0,04(60) 7/6 6142-4,16-3,46-468 6. 7413-4,36-3,38-574 E:3.8-6-7-6 M:1-2,16	MV:AT 447.242.233 GS DIONIS FLg98 93 -57-0,23-0,01(99) MM: +7/5 6140-3,84-3,35-441 5. 6560-3,97-3,48-489 MMV:
Z=B		Z:22,1 7498-3,98-3,34-549(13)
B: Griessler Antonia, 027487929, Sierning 2, 3233 Bischofstetten		

720 AT 154.094.638 SARA	-A- *05.09.17	
	V:AT 406.598.718 GS WURZL FLg125 115 +582-0,02+0,01(98)	VV:AT 841.069.834 WAL VM: +6/6 11320-4,09-3,38-846
	M:AT 712.302.718 SOFAL FL 111 107 +150+0,06+0,05(62) 5/4 6644-4,49-3,54-533 4. 7663-4,61-3,63-632 E:2.7-6-7-7 M:1-3,44	MV:AT 168.213.272 GS RUMGO FLg122 112 +533-0,06+0,00(99) MM: 6/5 7808-4,10-3,25-574 4. 8731-4,26-3,17-648 MMV:AT 164.056.372 GS VIDOR
Z=B		Z:16,9 7490-4,23-3,28-563(14)
B: Wegerer Theresia (Maureith), 074712336, Nabegg 39, 3323 Neustadtl an der Donau		

FLECKVIEH-ZUCHTKÄLBER DER LEISTUNGSKLASSE II:

721 AT 940.358.338 GUDRUN	-A- *05.09.17 V,	
	V:AT 602.921.317 GS RUKAN FLg123 109 +354+0,04-0,03(96)	VV:DE 09 37187135 RUAKANA VM: 9/8 10224-4,52-3,44-814
	M:AT 600.366.314 GUNDL FL 88 71 -982-0,15+0,04(64) 9/8 6709-3,88-3,48-494 5. 7884-3,84-3,25-559 E:4.8-8-6-6	MV:AT 784.503.334 GS HARUM FLg97 79 -252-0,47-0,16(98) MM: +7/4 7239-4,01-3,37-534 6. 7871-3,81-3,53-577 MMV:AT 899.805.132 GS MOREIF
Z=B		Z:40,3 7937-3,97-3,38-583(10)
B: Rafetseder Engelbert, 074797218, Paulberg 7, 3321 Ardagger		

722 AT 931.928.438 SARINE	-A- *04.09.17 GTP,	
	V:DE 09 74602964 DELL FLg123 115 +535-0,01+0,04(99)	VV:DE 09 37747659 DEXTRO VM: 7/7 10506-4,12-3,43-793
	M:AT 510.411.917 SYBILLE FL 96 87 -381+0,04-0,14(63) 7/6 6442-4,18-3,13-471 5. 7832-4,21-3,26-585 E:1.5-6-7-7	MV:AT 486.134.172 GS POLARI FLg106 101 +242-0,08-0,10(99) MM: +6/5 6949-3,96-3,25-501 4. 7659-3,88-3,25-546 MMV:AT 172.766.342 GS HORESTI
Z=B		Z:14,0 7537-4,04-3,32-555(11)
B: Weissshapfl Maria und Johann (Ploedrach), 027238377, Aigelsbach 18, 3202 Gruenau		

723 AT 937.301.838 ROXY	-A- *04.09.17 16,8% RF GTP,	
	V:AT 542.420.119 GS MOUNTEVER FLg116 112 +538-0,22+0,09(99)	VV:AT 143.031.916 GS MG VM: +7/6 10560-3,98-3,57-797
	M:AT 591.437.217 ROSETTA FL 102 106 +361-0,03-0,10(58) 5/4 9153-4,63-3,45-739 4. 9619-4,75-3,49-792 E:3.8-7-7-6	MV:AT 486.134.172 GS POLARI FLg106 101 +242-0,08-0,10(99) MM: +6/4 11067-4,33-3,28-842 3. 13596-4,39-3,23-1037 MMV:US 2.252.648 CADON RED
Z=B		Z:60,0 8550-4,13-3,36-641(20)
B: Steindl Heidi und Ewald, 06505003778, Brandstatt 17, 3270 Scheibbs		

724 AT 940.357.238 GERLINDE	-A- *04.09.17 V,	
	V:AT 044.448.929 GS WOHLSTAND FLg123 117 +745-0,08-0,04(72)	VV:AT 172.718.519 GS WOHLTAT VM: 6/5 9681-4,59-3,49-782
	M:AT 577.984.928 GIGGI FL 114 103 -47+0,03+0,11(51) 2/1 6022-4,37-3,58-478 1. 6022-4,37-3,58-478 1.76-77-82-80 K141	MV:DE 09 46581932 REMMEL FLg132 127 +1111-0,08+0,00(97) MM: 4/4 6394-4,58-3,74-532 3. 7270-4,58-3,78-608 MMV:AT 617.784.445 HORITO
Z=B		Z:40,3 7937-3,97-3,38-583(10)
B: Rafetseder Engelbert, 074797218, Paulberg 7, 3321 Ardagger		

725 AT 742.818.938 NASERA	-A- *02.09.17 Bio,	
	V:AT 080.877.428 GS WINDOW FLg122 114 +662-0,14-0,01(72)	VV:AT 172.718.519 GS WOHLTAT VM: 7/6 11583-4,17-3,37-873
	M:AT 803.896.622 NAOMI FL 94 94 -423+0,19+0,05(52) 2/1 6511-4,25-3,44-501 1. 6511-4,25-3,44-501 2.82-78-76-83 K150	MV:AT 168.213.272 GS RUMGO FLg122 112 +533-0,06+0,00(99) MM: +10/9 5556-4,39-3,22-423 3. 6858-4,30-3,28-520 MMV:AT 664.827.142 GS HORPILE
Z=B		Z:30,6 7011-3,96-3,27-507(11)
B: König Antonia und Josef (Riegerlbauer), 0748244539, Bichl 2, 3282 Sankt Georgen		

FLECKVIEH-ZUCHTKÄLBER DER LEISTUNGSKLASSE II:

726 AT 862.090.438	-A- *02.09.17 19,5% RF GTP,	
	V:AT 044.483.329 GS WATTENS FLg127 113 +559-0,08-0,02(70)	VV:DE 09 45875179 WATT VM: +4/3 9317-4,21-3,60-728
	M:AT 788.734.319 IRIS FL 101 100 +71-0,08+0,00(51) 2/1 7417-3,74-3,34-525 1. 7417-3,74-3,34-525	MV:AT 876.316.117 GS VOGT FLg114 110 +63+0,23+0,11(99) MM: +4/2 7460-3,97-3,12-529 1. 7850-3,97-2,95-543
Z=B	E:1.8-6-8-7 M:1-2,02	MMV:NL 248.268.086 CLASSIC RE
B: Gansch Johanna (Graslmuehle), 07483245, Ringstrasse 15, 3281 Oberndorf an der Melk		Z:21,4 10116-4,15-3,29-753(9)

727 AT 525.224.138 RELLI	-A- *01.09.17	
	V:AT 332.167.718 GS OTHELLO FLg120 111 +864-0,24-0,17(96)	VV:DE 09 37793170 HUPSOL VM: +4/4 8622-4,81-3,69-733
	M:AT 839.294.818 RENE FL 110 100 -222+0,07+0,14(57) 5/4 7489-4,21-3,78-599 3. 7732-4,28-3,88-632	MV:AT 742.826.114 GS ROSSINI FLg103 104 -67+0,06+0,14(93) MM: +6/5 8068-3,98-3,53-606 3. 8863-3,99-3,42-657
Z=B	E:1.7-7-7-7 M:1-1,52	MMV:AT 841.069.834 WAL
B: Gschwandegger Christa u. Johann (Katzberg), 0664 4001113, Unterstampfung 5, 3261 Steinaki		Z:18,6 7903-4,1-3,54-604(11)

728 AT 925.277.438 GITTI	-A- *01.09.17 14,3% RF V,	
	V:DE 09 44108728 RALDI FLg127 115 +834-0,18-0,08(99)	VV:AT 653.713.345 GS RAU VM: 7/7 8687-4,59-3,33-688
	M:AT 166.453.319 GISI FL 102 99 +177-0,15-0,07(57) 4/3 8445-4,20-3,40-642 3. 9041-4,33-3,45-704	MV:AT 057.189.917 GS VOLLGAS FLg108 104 +166-0,06+0,04(97) MM: 7/6 9201-3,81-3,29-653 4. 9887-3,92-3,46-729
Z=B	E:1.9-6-7-8 KH:147 M:1-2,36	MMV:DE 09 36822851 INDER
B: Büchner-Fenz Og , 0262747733, Bahnstrasse 14, 2824 Seebenstein		Z:79,4 8398-4,27-3,61-662(10)

729 AT 926.546.238 SONIVE	-A- *31.08.17 V, GTP,	
	V:AT 773.264.118 GS VENEDIG FLg119 112 +517-0,02-0,02(97)	VV:DE 09 36487534 ROUND UP VM: +4/4 10987-4,61-3,44-885
	M:AT 310.071.122 SONITA FL 104 101 -70+0,21-0,07(55) 3/2 8179-4,46-3,45-647 1. 8270-4,49-3,37-650	MV:AT 849.953.472 GS INTERMEZ FLg115 105 +355-0,08-0,08(99) MM: +9/9 8130-4,47-3,41-641 8. 9140-4,30-3,43-707
Z=B	E:2.6-5-7-5 M:1-2,30	MMV:AT 300.688.772 PLANKER
B: Motsch Veronika (Felberbauer), 0264253835, Königsberg 36, 2870 Aspangberg-Sankt Peter		Z:23,9 9051-4,15-3,56-698(9)

730 AT 934.734.638 LUTZI	-A- *31.08.17	
	V:AT 408.350.218 GS VETO FLg115 117 +1013-0,15-0,16(99)	VV:AT 168.213.272 GS RUMGO VM: +7/6 10667-4,29-3,34-813
	M:AT 801.243.122 SCHECKI FL 117 112 +352+0,06+0,02(54) 3/2 8826-4,53-3,63-720 2. 9301-4,65-3,65-772 1.77-80-75-80 K141	MV:AT 890.039.518 GS INKLUSIV FLg120 111 +49+0,26+0,15(98) MM: +3/3 9000-4,05-3,44-675 2. 9666-4,08-3,59-742
Z=B	M:1-2,28	MMV:AT 653.713.345 GS RAU
B: Glösmann Franz Josef, 0664/73870564, Brunning 1, 3250 Wieselburg-Land		Z:37,3 9011-4,21-3,55-699(10)

FLECKVIEH-ZUCHTKÄLBER DER LEISTUNGSKLASSE II:

731 AT 862.194.938 LORRIMIR -A- *30.08.17 Bio,GTP,		
	V:AT 350.677.528 GS WLADIMIR FLg124 115 +538-0,02+0,05(71)	VV:AT 172.718.519 GS WOHLTAT VM: 3/2 8746-5,49-3,51-787
	M:AT 803.961.522 LORRY FL 99 101 +11+0,04-0,01(52) 2/1 7187-4,13-3,46-545 1. 7187-4,13-3,46-545 2.84-79-81-84 K150 M:1-2,63	MV:DE 09 45553211 DRYLAND FLg103 109 +609-0,15-0,10(99) MM: +12/11 6673-4,50-3,29-520 9. 7233-4,95-3,60-618 MMV:DE 09 14846701 STEGO
Z=B		Z:42,8 9058-4,09-3,35-674(10)
B: König Johann (Hirschenberg), 066488972677, Sankt Georgen an der Leys 14, 3282 Sankt Georg		

732 AT 937.300.738 FUERSTIN -C- *30.08.17 35,9% RF GTP,		
	V:AT 670.178.617 GS MINNESOTA FLg120 115 +873-0,21-0,08(94)	VV:DE 09 36487481 MANITOBA VM: +4/3 8687-4,15-3,47-662
	M:AT 597.308.119 FEUER FL 104 122 +1063-0,09-0,15(57) 4/3 10460-4,22-3,23-779 3. 10452-4,56-3,42-834 E:1.9-5-7-8 M:1-3,41	MV:US 62.018.616 AUDACITY RE FL 98 132 +1410-0,07-0,10(96) MM: +4/3 8611-4,09-3,25-632 3. 10695-4,19-3,17-787 MMV:AT 044.263.847 GS HUMLAU
Z=B		Z:60,0 8550-4,13-3,36-641(20)
B: Steindl Heidi und Ewald, 06505003778, Brandstatt 17, 3270 Scheibbs		

733 AT 940.353.738 GRETEL -A- *29.08.17 V,		
	V:AT 602.921.317 GS RUKAN FLg123 109 +354+0,04-0,03(96)	VV:DE 09 37187135 RUAKANA VM: 9/8 10224-4,52-3,44-814
	M:AT 593.820.117 GAMSERL FL 98 93 +216-0,34-0,13(63) 6/5 9371-3,61-3,05-624 4. 11730-3,66-2,99-780 E:3.7-6-7-7 M:1-2,18	MV:DE 09 36732744 REICHSHERR FLg94 101 +607-0,43-0,14(99) MM: +10/7 10723-3,46-3,06-700 7. 11596-3,63-3,04-773 MMV:
Z=B		Z:40,3 7937-3,97-3,38-583(10)
B: Rafetseder Engelbert, 074797218, Paulberg 7, 3321 Ardagger		

734 AT 529.044.238 ERIKA -A- *28.08.17 GTP,		
	V:DE 09 47424346 HURLY FLg127 116 +841-0,18-0,05(86)	VV:DE 09 39373401 HULKOR VM: 6/6 9562-3,93-3,56-716
	M:AT 387.639.122 ESTELLA FL 109 103 -68+0,25-0,02(56) 3/2 6169-4,84-3,51-516 1. 6514-4,81-3,41-536 E:2.9-6-7-6 M:1-2,71	MV:DE 09 40777732 ZAUBER FLg125 117 +402+0,32-0,02(99) MM: +8/7 8199-4,01-3,05-579 5. 9529-4,03-2,93-663 MMV:DE 09 32059928 REPTEIT
Z=B		Z:26,2 8344-4,16-3,26-619(10)
B: Stubauer Clemens (Pfriemreith), 07250 324, Urlltal-Monument 25, 3352 Sankt Peter in der Au		

735 AT 743.168.538 FANTA -A- *28.08.17		
	V:AT 056.785.429 GS VOLLZEIT FLg128 125 +990-0,02-0,03(65)	VV:AT 355.596.222 GS VOLLWERT VM: 3/2 9366-4,42-3,48-740
	M:AT 804.342.722 FLOCKE FL 103 92 -229-0,12+0,03(51) 2/1 7801-4,01-3,60-593 1. 7801-4,01-3,60-593 E:2.7-5-6-6 M:1-2,01	MV:AT 653.713.345 GS RAU FLg111 103 +241-0,12-0,01(99) MM: +6/5 7427-4,13-3,28-550 5. 9435-3,94-3,23-677 MMV:
Z=B		Z:24,9 7739-4,28-3,44-598(14)
B: Schenkermayr Monika, 0747264977, Luppenberg 204, 3300 Zeillern		

FLECKVIEH-ZUCHTKÄLBER DER LEISTUNGSKLASSE II:

736 AT 881.167.638 GONDL		-A- *27.08.17	
	V:DE 09 48421752 HOHENFRIED FLg115 114 +635-0,04-0,05(72)	VV:DE 09 41511972 HUTOED	VM: 3/3 8927-3,86-3,65-670
	M:AT 427.559.519 GOLDI FL 97 97 -37+0,00-0,07(57) 4/3 6830-4,00-3,00-478 3. 7613-3,76-3,03-517 E:1.7-6-7-7	MV:AT 704.199.307 ROMARIO FLg104 103 +277-0,16-0,02(99) MM: +7/6 6913-4,14-2,98-492 4. 7316-4,28-3,09-539	MMV:DE 09 11043667 ROMEL (A)
Z=B			Z:49,1 7158-4,31-3,35-548(12)
B: Seyerlehner Karl (Gschwendtbichl), 07255/7240, Sonnberg 14, 4461 Laussa			

737 AT 929.393.438		-A- *27.08.17 TMR,	
	V:AT 542.420.119 GS MOUNTEVER FLg116 112 +538-0,22+0,09(99)	VV:AT 143.031.916 GS MG	VM: +7/6 10560-3,98-3,57-797
	M:AT 004.328.222 FERTE FL 99 97 -194+0,03+0,06(54) 3/2 8409-4,21-3,53-650 2. 8987-4,10-3,58-690 1.78-79-83-80 K140	MV:AT 328.277.318 GS MEDIUM FLg119 106 -177+0,22+0,19(96) MM: +4/3 10206-4,39-3,35-790 3. 12146-4,23-3,14-895	MMV:DE 09 39676190 MARADONA
Z=B			Z:63,2 10983-4,3-3,51-857(11)
B: Lanner Emmerich (Klein-Brand), 02723/8294, Aigelsbach 16, 3150 Hofstetten-Grünau			

738 AT 583.236.738 ROSA		-A- *26.08.17 V,	
	V:AT 044.484.429 GS VOLLAUF FLg127 123 +1021-0,08-0,07(67)	VV:DE 09 47380092 VOX	VM: 3/2 10333-4,15-3,40-781
	M:AT 590.431.914 ROSI FL 87 93 -540+0,17+0,13(60) 9/8 7522-4,24-3,67-595 8. 8582-4,27-3,65-680 E:2.9-6-7-7 KH:148	MV:AT 810.248.934 WARAN FLg94 101 -432+0,37+0,18(99) MM: +9/8 8942-4,10-3,58-687 6. 10285-3,98-3,56-776	MMV:AT 529.021.833 GS SEPPERL
Z=B			Z:44,7 9080-4,19-3,47-696(13)
B: Ehrenböck Sandra und Josef, 0262747982, Hauptstrasse 12/1, 2824 Seebenstein			

739 AT 795.934.338 LOREN		*26.08.17 V,	
	DNA beantragt: GS WIDAR (GS Wallis x Wal x GS Rau) oder GS WOHLSTAND (GS Wohltat x Rurex x Vanstein)		
	M:AT 566.650.228 02.LAURA FL 99 94 -416+0,14+0,09(55) 2/1 5627-4,35-3,65-450 1. 5627-4,35-3,65-450 E:2.8-5-6-7	MV:AT 876.316.117 GS VOGT FLg114 110 +63+0,23+0,11(99) MM: +6/5 6420-4,44-3,48-509 2. 8094-4,71-3,52-667	MMV:DE 09 15508121 HATZ
Z=B			Z:20,6 7913-4,58-3,57-645(10)
B: Ameisbichler Ingrid und Johannes (Korma), 0747744407, Voralpenstrasse 48, 3351 Weistrach			

740 AT 931.100.238 FALKE		-A- *26.08.17 GTP,	
	V:AT 737.386.814 GS REFRAIN FLg124 108 +646-0,29-0,06(97)	VV:DE 09 36189219 RUREX	VM: +8/7 8972-4,07-3,71-698
	M:AT 796.990.522 FLOCKE FL 115 98 -317+0,20+0,09(52) 2/1 6109-4,84-3,52-511 1. 6109-4,84-3,52-511 1.80-77-75-83 K143	MV:AT 797.455.318 GS WALDSTEI FLg124 102 +72+0,04-0,02(99) MM: 7/6 8569-4,29-3,32-652 5. 9035-4,45-3,38-708	MMV:DE 09 34694686 MAGIRUS
Z=B			Z:39,4 8711-4,11-3,25-642(7)
B: Weirer Maria und Karl (Kälberhof), 0276253148, Lilienfelder Strasse 47, 3183 Hohenberg			

FLECKVIEH-ZUCHTKÄLBER DER LEISTUNGSKLASSE II:

741 AT 789.028.338 HARMONY -A- *25.08.17 Z 14,6% RF GTP,		
	V:AT 339.859.328 GS WERST FLg128 118 +696-0,12+0,07(73)	VV:AT 172.718.519 GS WOHLTAT VM: 5/4 12333-3,23-3,28-804
	M:AT 793.925.822 HARINA FL 101 101 +142-0,06-0,04(51) 2/1 8024-4,52-3,63-654 1. 8024-4,52-3,63-654 E:2.7-6-8-7 M:1-2,05	MV:DE 09 37747659 DEXTRO FLg100 102 +394-0,19-0,13(99) MM: 3/2 10358-4,03-3,71-802 2. 11268-4,11-3,73-883 MMV:CH 714530061265PICKEL RED
Z=B		Z:72,0 10646-4,14-3,61-826(9)
B: Krendl Johann, 02744/7645, Doerfl 5, 3072 Kasten		

742 AT 191.461.568 SELIN -A- *24.08.17		
	V:AT 044.483.329 GS WATTENS FLg127 113 +559-0,08-0,02(70)	VV:DE 09 45875179 WATT VM: +4/3 9317-4,21-3,60-728
	M:AT 224.190.928 SEITE FL 94 94 +9-0,16-0,06(51) 2/1 6570-3,96-3,49-489 1. 6570-3,96-3,49-489 2.81-77-77-81 K147 M:1-2,30	MV:AT 839.152.509 GS WOYZEK FLg109 104 +804-0,43-0,20(99) MM: +5/5 7850-4,03-3,36-581 5. 9087-3,90-3,37-660 MMV:AT 153.674.133 GS MALHAX
Z=B		Z:25,9 7591-4,17-3,46-579(10)
B: Bertl Roswitha, 02755 2426, Oberschmidbach 5, 3240 Mank		

743 AT 741.127.138 GESA -A- *24.08.17 Bio,		
	V:AT 542.420.119 GS MOUNTEVER FLg116 112 +538-0,22+0,09(99)	VV:AT 143.031.916 GS MG VM: +7/6 10560-3,98-3,57-797
	M:AT 737.068.617 GOIDINA FL 92 92 -440+0,20+0,00(59) 6/5 5586-4,53-3,32-439 4. 6431-4,65-3,39-517 E:2.7-7-4-6 M:1-2,31	MV:DE 09 37682259 MARINO FLg117 112 +122+0,22+0,13(99) MM: +8/7 6324-3,99-2,89-435 2. 7100-4,28-3,00-517 MMV:DE 06 64003375 DOLLAR
Z=B		Z:14,2 7197-3,97-3,22-518(11)
B: Steindl Brigitte u. Christian (Ödgraben), 02723/8490, Aigelsbach 10, 3202 Gruenau		

744 AT 741.976.938 REXA -A- *23.08.17		
	V:AT 597.742.517 GS PANDORA FLg112 112 +510-0,01-0,02(99)	VV:AT 486.134.172 GS POLARI VM: 9/8 11184-4,64-3,74-937
	M:AT 589.509.517 REXI FL 99 91 +13-0,24-0,11(58) 6/5 8574-3,65-3,23-590 4. 9631-3,46-3,21-642 E:1.8-7-7-7 M:1-2,66	MV:AT 340.451.709 GS ZERBERUS FLg100 94 -150-0,04-0,03(95) MM: +4/4 9323-3,44-3,25-624 4. 10101-3,62-3,12-681 MMV:DE 09 32849151 WEIHRAUCH
Z=B		Z:33,9 8220-4,27-3,41-631(16)
B: Schindlegger Gesbr (Steinfeldbauer), 0677/61773988, Zehnbach 10, 3251 Purgstall		

745 AT 881.166.538 SIMBA -A- *23.08.17		
	V:AT 361.438.929 INCRELL P Pp* FLg123 113 +208+0,13+0,12(64)	VV:DE 09 48421703 INCREDIBLPP* VM: +5/4 7433-4,72-3,59-618
	M:AT 427.555.119 SILLI FL 106 99 -328+0,18+0,14(57) 4/3 5739-4,40-3,61-460 2. 6641-4,39-3,66-535 E:3.5-6-7-6 M:1-2,35	MV:DE 09 34586859 VANSTEIN FLg117 111 +333+0,04+0,04(99) MM: 6/6 6661-4,67-3,38-537 4. 7680-4,58-3,55-625 MMV:AT 526.779.647 GS RÖMER
Z=B		Z:49,1 7158-4,31-3,35-548(12)
B: Seyerlehner Karl (Gschwendtbichl), 07255/7240, Sonnberg 14, 4461 Laussa		

FLECKVIEH-ZUCHTKÄLBER DER LEISTUNGSKLASSE II:

746 AT 944.549.338 AMALIA		-D- *23.08.17 52,8% RF V,	
	V:CH 120022840643SAVARD RED FL 96 118 +914+0,00-0,16(99)	VV:IT 001120037148BRAD RC VM: 6/6 8675-4,09-3,33-644	
	M:AT 599.633.919 ANABELL FL 116 107 +606-0,24-0,11(56) 4/3 8004-4,39-3,18-606 2. 8102-5,01-3,19-664 E:2.5-6-5-7	MV:AT 841.069.834 WAL FLg120 108 +510-0,12-0,08(99) MM: +3/2 9079-4,35-3,24-689 2. 9097-4,40-3,41-710 MMV:DE 09 37793170 HUPSOL	
Z=B		Z:29,8 7340-4,92-3,43-613(12)	
B: Brunner Anna und Johann (Aigner), 0743442430, Edelhof 55, 3350 Haag			

747 AT 190.083.568 LANI		-A- *22.08.17	
	V:AT 056.785.429 GS VOLLZEIT FLg128 125 +990-0,02-0,03(65)	VV:AT 355.596.222 GS VOLLWERT VM: 3/2 9366-4,42-3,48-740	
	M:AT 793.579.922 LENTA FL 106 98 -76-0,03+0,04(51) 2/1 7555-3,94-3,43-556 1. 7555-3,94-3,43-556 M:1-2,58	MV:DE 09 44146889 ORBIT FLg109 98 +49-0,12-0,01(99) MM: +9/9 8526-3,95-3,17-607 5. 10001-3,83-3,15-698 MMV:AT 310.832.372 GS INTENSI	
Z=B		Z:44,3 8461-3,98-3,31-616(13)	
B: Schindl Anna u.Manfred (Burhof), 02774/8510, Eck 4, 3053 Brand-Laaben			

748 AT 225.414.438 AWIRA		-A- *22.08.17	
	V:AT 542.722.728 GS WRIGLEY FLg128 120 +1033-0,21-0,08(68)	VV:DE 09 45875179 WATT VM: 3/2 10654-3,87-3,30-764	
	M:AT 572.707.228 AWIRA FL 106 105 +427-0,20-0,05(49) 2/1 7599-3,51-3,20-510 1. 7599-3,51-3,20-510 2.76-79-83-84 K143	MV:AT 163.601.519 GS POLLEPP* FLg101 102 +308-0,24-0,01(99) MM: +EL.26,4-5,67-3,26 53 T. 1149-4,55-3,02-87 MMV:AT 260.829.316 GS VERSETT	
Z=B		Z:31,4 7244-4,18-3,45-553(10)	
B: Stockinger Erich (Schellenberg), 07489/8984, Soelling 21, 3251 Purgstall E.			

749 AT 925.273.938 ZOVE		-A- *21.08.17 V,	
	V:AT 859.795.928 GS WIDAR FLg130 125 +1096-0,10-0,06(70)	VV:AT 934.175.619 GS WALLIS VM: 4/3 9403-3,77-3,34-668	
	M:AT 220.692.828 ZOTTL FL 98 101 +143-0,15+0,01(51) 2/1 7088-4,15-3,62-551 1. 7088-4,15-3,62-551 E:1.5-6-7-7	MV:AT 834.390.309 GS HEROIN FLg91 106 +593-0,32-0,07(99) MM: 3/2 7384-4,68-3,90-634 2. 8536-4,74-4,10-754 MMV:AT 212.749.617 GS RAICHLE	
Z=B		Z:79,4 8398-4,27-3,61-662(10)	
B: Büchner-Fenz Og , 0262747733, Bahnstrasse 14, 2824 Seebenstein			

750 AT 934.733.538 VIVIAN		-A- *21.08.17	
	V:DE 09 37747659 DEXTRO FLg100 102 +394-0,19-0,13(99)	VV:AT 447.242.233 GS DIONIS VM: 4/4 8090-4,42-3,58-647	
	M:AT 009.757.322 NINA FL 115 101 +326-0,21-0,09(55) 3/2 8712-3,99-3,44-648 2. 9409-4,10-3,52-716 E:1.7-7-6-7	MV:AT 730.634.314 GS MOHIKANE FLg119 96 +51-0,16-0,05(99) MM: 5/4 7223-3,95-3,24-519 2. 8250-3,86-3,24-585 MMV:DE 09 36822851 INDER	
Z=B		Z:37,3 9011-4,21-3,55-699(10)	
B: Glösmann Franz Josef, 0664/73870564, Brunning 1, 3250 Wieselburg-Land			

FLECKVIEH-ZUCHTKÄLBER DER LEISTUNGSKLASSE II:

751 AT 789.023.738 BOLERA -A- *20.08.17 GTP,		
V:AT 411.065.428 GS WIZZARD FLg126 112 +317+0,08+0,06(70)	VV:DE 09 38662295 WATNOX VM: +4/4 10447-3,66-3,34-731	
M:AT 594.073.119 BORA FL 113 104 +599-0,31-0,15(56) +3/2 10177-3,51-3,26-689 2. 10579-3,68-3,25-734 E:2.9-8-7-7 M:1-2,38	MV:AT 332.167.718 GS OTHELLO FLg120 111 +864-0,24-0,17(96) MM: +5/5 10293-3,50-3,34-704 5. 11890-3,34-3,10-765 MMV:AT 841.069.834 WAL	
Z=B	Z:72,0 10646-4,14-3,61-826(9)	
B: Krendl Johann, 02744/7645, Doerfl 5, 3072 Kasten		

752 AT 789.453.838 MARESI -A- *20.08.17 GTP,		
V:AT 332.167.718 GS OTHELLO FLg120 111 +864-0,24-0,17(96)	VV:DE 09 37793170 HUPSOL VM: +4/4 8622-4,81-3,69-733	
M:AT 585.585.917 MINA FL 89 89 -510+0,11+0,03(58) 6/5 8060-4,30-3,29-612 3. 9838-4,27-3,14-729 E:5.8-8-6-6 M:1-3,02	MV:AT 186.419.714 GS MAIER FLg97 90 -515+0,07+0,09(92) MM: +5/5 6673-3,90-3,24-477 4. 7535-3,79-3,31-535 MMV:AT 447.242.233 GS DIONIS	
Z=B	Z:41,2 8884-4,26-3,44-684(10)	
B: Endl Leopold (Hofer), 027464554, Grubtalstrasse 66, 3150 Wilhelmsburg		

753 AT 931.095.638 MATHA -A- *20.08.17 14,8% RF GTP,		
V:AT 260.829.316 GS VERSETTO FLg115 116 +1003-0,29-0,08(99)	VV:DE 09 34694674 VAGABUND VM: 9/9 10843-3,90-3,33-784	
M:AT 006.027.222 MARY FL 102 100 +82-0,10+0,00(56) 4/3 7162-3,91-3,31-517 3. 8092-4,19-3,55-626 E:3.9-6-6-8 M:1-2,37	MV:AT 849.953.472 GS INTERMEZ FLg115 105 +355-0,08-0,08(99) MM: 6/5 7209-3,61-3,26-495 5. 8813-3,79-3,26-622 MMV:IT 019500366874RUACANA RE	
Z=B	Z:39,4 8711-4,11-3,25-642(7)	
B: Weirer Maria und Karl (Kälberhof), 0276253148, Lilienfelder Strasse 47, 3183 Hohenberg		

754 AT 190.081.368 INA -A- *19.08.17		
V:AT 406.598.718 GS WURZL FLg125 115 +582-0,02+0,01(98)	VV:AT 841.069.834 WAL VM: +6/6 11320-4,09-3,38-846	
M:AT 594.051.419 INGRID FL 93 89 -186-0,17-0,06(56) 3/2 8402-3,49-3,06-550 2. 8531-3,35-3,15-554 E:1.9-5-7-8 M:1-2,53	MV:DE 09 36822851 INDER FLg106 103 +350-0,20-0,06(99) MM: +4/3 6735-4,23-3,54-523 1. 7668-4,30-3,47-596 MMV:DE 09 34694686 MAGIRUS	
Z=B	Z:44,3 8461-3,98-3,31-616(13)	
B: Schindl Anna u.Manfred (Burhof), 02774/8510, Eck 4, 3053 Brand-Laaben		

755 AT 190.082.468 HEDA -A- *19.08.17		
V:DE 09 46673832 WOBLER FLg137 122 +1076-0,19-0,04(99)	VV:DE 09 38662295 WATNOX VM: 5/5 9610-3,72-3,62-705	
M:AT 593.959.119 HEIDY FL 97 93 -381+0,08+0,07(52) 4/3 7235-4,23-3,41-553 2. 8016-4,18-3,42-609 E:1.6-5-7-7 M:1-2,51	MV:AT 591.119.617 RASANT FL 102 99 -125+0,07+0,02(63) MM: +7/6 7889-4,07-3,48-596 3. 9346-3,84-3,41-678 MMV:AT 447.242.233 GS DIONIS	
Z=B	Z:44,3 8461-3,98-3,31-616(13)	
B: Schindl Anna u.Manfred (Burhof), 02774/8510, Eck 4, 3053 Brand-Laaben		

FLECKVIEH-ZUCHTKÄLBER DER LEISTUNGSKLASSE II:

756 AT 456.079.838 SIBILLE	-A- *19.08.17 V, GTP,	
	V:DE 09 74602964 DELL FLg123 115 +535-0,01+0,04(99)	VV:DE 09 37747659 DEXTRO VM: 7/7 10506-4,12-3,43-793
	M:AT 854.557.819 SUSI FL 103 98 -23-0,06+0,00(55) 3/2 6923-4,70-3,43-563 2. 7075-4,78-3,51-586 1.86-81-86-85 K150 M:1-2,32	MV:AT 143.031.916 GS MG FLg119 107 +537-0,34+0,01(99) MM: 10/10 8320-4,17-3,41-631 6. 10526-4,09-3,39-787 MMV:DE 09 37252272 PRIMUS
Z=B		Z:18,7 8426-4,36-3,53-665(9)
B: Brunnbauer Helmut (Weiszlehen), 027557496, Rosenbichl 4, 3242 Texingtal		

757 AT 938.489.838 FRANZISKA	-A- *19.08.17 V,	
	V:AT 568.988.528 GS EVEN FLg121 118 +810-0,05-0,07(73)	VV:DE 09 45582236 EVEREST VM: 6/5 13645-4,55-3,40-1084
	M:AT 722.949.722 FANNY FL 107 98 +5-0,10+0,02(51) 2/1 7720-4,45-3,61-622 1. 7720-4,45-3,61-622 E:2.7-7-8-6 M:1-4,12	MV:AT 168.213.272 GS RUMGO FLg122 112 +533-0,06+0,00(99) MM: +3/2 7324-4,34-3,52-576 2. 7278-4,53-3,55-588 MMV:AT 486.134.172 GS POLARI
Z=B		Z:44,2 10293-4,28-3,58-809(11)
B: Fenzl Christine u. Robert (Unterwinterbach), 0748248439, Wohlfahrtsschlag 27, 3283 Sankt		

758 AT 938.490.138 MARLENE	-A- *19.08.17 V,	
	V:AT 080.877.428 GS WINDOW FLg122 114 +662-0,14-0,01(72)	VV:AT 172.718.519 GS WOHLTAT VM: 7/6 11583-4,17-3,37-873
	M:AT 225.780.628 MANGO FL 108 109 +440-0,10-0,02(51) 2/1 7691-4,36-3,59-611 1. 7691-4,36-3,59-611 E:2.6-7-6-7 M:1-1,95	MV:DE 09 45382782 MUNGO Pp FLg117 118 +917-0,05-0,13(99) MM: +4/3 9377-4,22-3,53-727 3. 9570-4,35-3,59-760 MMV:AT 653.713.345 GS RAU
Z=B		Z:44,2 10293-4,28-3,58-809(11)
B: Fenzl Christine u. Robert (Unterwinterbach), 0748248439, Wohlfahrtsschlag 27, 3283 Sankt		

759 AT 225.410.938 ZELDA	-C- *17.08.17 29,2% RF	
	V:AT 339.859.328 GS WERST FLg128 118 +696-0,12+0,07(73)	VV:AT 172.718.519 GS WOHLTAT VM: 5/4 12333-3,23-3,28-804
	M:AT 437.536.718 ZELDA FL 90 103 +219-0,09-0,02(61) 5/4 6954-3,88-3,14-488 3. 8226-4,15-3,21-605 E:1.7-4-6-7 M:1-0,88	MV:DE 05 79790875 RULEAD RED FL 104 133 +1380-0,10-0,01(98) MM: +3/2 7036-4,04-3,30-517 2. 7068-4,17-3,48-541 MMV:CZ 120.154.021 DIALOG
Z=B		Z:31,4 7244-4,18-3,45-553(10)
B: Stockinger Erich (Schellenberg), 07489/8984, Soelling 21, 3251 Purgstall E.		

760 AT 458.004.238 BERTA	-A- *16.08.17 Bio,	
	V:AT 670.178.617 GS MINNESOTA FLg120 115 +873-0,21-0,08(94)	VV:DE 09 36487481 MANITOBA VM: +4/3 8687-4,15-3,47-662
	M:AT 013.210.822 BILA FL 106 111 +502-0,03-0,06(54) 3/2 7615-4,04-3,22-553 2. 7824-4,25-3,22-585 E:1.7-7-6-7 M:1-2,45	MV:AT 588.973.617 GS OBERST FLg109 114 +687-0,09-0,06(96) MM: +6/5 6973-3,68-3,00-466 5. 7348-3,71-3,04-496 MMV:AT 671.844.642 HERICH
Z=B		Z:30,6 7011-3,96-3,27-507(11)
B: König Antonia und Josef (Riegerlbauer), 0748244539, Bichl 2, 3282 Sankt Georgen		

FLECKVIEH-ZUCHTKÄLBER DER LEISTUNGSKLASSE II:

761 AT 743.523.538 SANFTE -A- *16.08.17 GTP,		
V:AT 260.829.316 GS VERSETTO FLg115 116 +1003-0,29-0,08(99)	VV:DE 09 34694674 VAGABUND VM: 9/9 10843-3,90-3,33-784	
M:AT 253.045.218 SAHNE FL 94 101 -265+0,21+0,13(58) 5/4 7768-5,24-3,87-707 3. 8636-5,24-3,80-781 E:3.8-7-6-6 M:1-2,24	MV:AT 703.810.216 GS INTELLEK FLg102 106 -123+0,27+0,12(93) MM: +7/6 9100-4,51-3,36-717 5. 10880-4,81-3,18-869 MMV:AT 809.837.234 GS WALD	
Z=B	Z:32,6 8887-4,5-3,54-714(12)	
B: Höller Silvia und Thomas (Ober-Maiberg), 074712044, Berg 34, 3323 Neustadtl an der Donau		

762 AT 794.002.238 Alma -A- *16.08.17		
V:AT 583.313.828 GS VERMUT FLg118 116 +872-0,20-0,06(72)	VV:AT 260.829.316 GS VERSETTO VM: 3/2 11100-4,46-3,30-862	
M:AT 952.415.318 Asta FL 105 102 +344-0,20-0,08(55) 3/2 7921-3,87-3,29-567 1. 8172-3,83-3,42-593 E:1.8-7-8-7 M:1-2,42	MV:AT 841.069.834 WAL FLg120 108 +510-0,12-0,08(99) MM: +5/1 8107-3,56-3,32-558 4. 8107-3,56-3,32-558 MMV:AT 671.844.642 HERICH	
Z=B	Z:12,1 6911-4,26-3,28-521(13)	
B: Grünberger Regina (Wieden), 0747223909 , Kleinwolfstein 44, 3323 Neustadtl an der Donau		

763 AT 931.927.338 FLORA -A- *16.08.17 GTP,		
V:AT 196.153.916 GS HEIDUCK FLg123 109 +428-0,08-0,02(99)	VV:DE 09 18912889 HUMID VM: +8/8 10146-4,51-3,53-816	
M:AT 383.654.122 FANNI FL 99 92 -345+0,04+0,01(55) 3/2 5869-4,16-3,31-439 2. 5908-4,32-3,39-455 2.76-78-78-83 K143 M:1-2,09	MV:AT 631.632.316 GS RUFUSS FLg112 108 -12+0,19+0,14(99) MM: +4/4 6947-4,08-3,18-504 4. 7881-4,97-3,10-636 MMV:AT 434.721.542 GS WALKO	
Z=B	Z:14,0 7537-4,04-3,32-555(11)	
B: Weissshappl Maria und Johann (Ploedrach), 027238377, Aigelsbach 18, 3202 Gruenau		

764 AT 085.851.638 SOFTI -C- *15.08.17 25% RF V, GTP,TMR,		
V:DE 09 49735810 MONTELINO FLg128 120 +918-0,16+0,00(74)	VV:DE 09 42405989 MANTON VM: 2/2 12557-4,04-3,63-964	
M:AT 180.175.519 SOREIA FL 96 99 -125+0,08+0,02(60) 5/3 7475-3,87-3,51-551 4. 8943-4,18-3,50-687 E:2.9-5-8-7 M:1-2,43	MV:DE 05 78889436 CARMANO RED FL 117 125 +1102-0,03-0,08(99) MM: +8/7 9425-4,28-3,66-749 5. 10756-4,73-3,59-894 MMV:AT 378.211.733 ROCKET	
Z=B	Z:35,4 10132-4,12-3,47-769(9)	
B: Papst Adelheid und Anton, 07432/2577, Unterramsau 11, 3314 Strengberg		

765 AT 154.198.238 VRONI -A- *14.08.17		
V:AT 773.264.118 GS VENEDIG FLg119 112 +517-0,02-0,02(97)	VV:DE 09 36487534 ROUND UP VM: +4/4 10987-4,61-3,44-885	
M:AT 588.694.817 VERENA FL 100 97 -125-0,04+0,03(62) 5/4 6097-4,29-3,45-472 3. 6792-4,40-3,45-533 E:2.7-7-7-7 M:1-1,52	MV:AT 841.069.834 WAL FLg120 108 +510-0,12-0,08(99) MM: 10/9 7529-4,29-3,86-613 5. 8202-4,45-3,86-682 MMV:AT 348.995.433 RESS	
Z=B	Z:17,0 6683-4,33-3,39-516(12)	
B: Reiter Margarete und Hubert (Mitterdörfel), 074712391, Berghof 7, 3323 Neustadtl an der D		

FLECKVIEH-ZUCHTKÄLBER DER LEISTUNGSKLASSE II:

766 AT 792.352.238 FRITZI	-A- *14.08.17	
	V:AT 513.135.217 GS MALIK FLg121 119 +227+0,33+0,19(96)	VV:DE 09 36487481 MANITOBA VM: 9/9 10843-3,90-3,33-784
	M:AT 874.736.517 FELGE FL 97 85 -367-0,06-0,11(61) 6/5 5989-3,65-3,06-402 4. 6745-3,46-3,11-444	MV:DE 09 36741927 IDIOM FLg107 103 +389-0,18-0,09(99) MM: +6/5 6112-4,22-3,22-455 4. 6681-4,24-3,29-503
	E:2.8-6-5-6	M:1-1,32
Z=B		Z:16,3 7283-3,75-3,22-508(13)
B: Rottenschlager Elfriede u. Gerhard (Richtereck), 07487 7554, Franzenreith 24, 3263 Rande		

767 AT 463.629.838 SUMMER	-A- *13.08.17 Z	
	V:DE 09 49532712 WALK FLg141 123 +1057-0,16-0,03(70)	VV:DE 09 45875179 WATT VM: 2/2 8167-4,61-3,87-693
	M:AT 595.251.322 SANNA FL 111 108 +270+0,04-0,03(55) 3/2 6640-4,61-3,67-550 2. 7357-4,77-3,72-624	MV:DE 09 40777732 ZAUBER FLg125 117 +402+0,32-0,02(99) MM: 6/5 8996-3,58-3,39-628 2. 8860-3,79-3,50-646
	E:1.8-7-7-7	M:1-1,64
Z=B		Z:21,9 8998-4,12-3,43-680(13)
B: Zeitlhofer Waltraud und Alois (Wurzer-Dorf), 074157330, Stiegeramt 23, 3684 Sankt Oswald		

768 AT 463.630.138 SANNI	-A- *13.08.17 Z	
	V:DE 09 49532712 WALK FLg141 123 +1057-0,16-0,03(70)	VV:DE 09 45875179 WATT VM: 2/2 8167-4,61-3,87-693
	M:AT 595.251.322 SANNA FL 111 108 +270+0,04-0,03(55) 3/2 6640-4,61-3,67-550 2. 7357-4,77-3,72-624	MV:DE 09 40777732 ZAUBER FLg125 117 +402+0,32-0,02(99) MM: 6/5 8996-3,58-3,39-628 2. 8860-3,79-3,50-646
	E:1.8-7-7-7	M:1-1,64
Z=B		Z:21,9 8998-4,12-3,43-680(13)
B: Zeitlhofer Waltraud und Alois (Wurzer-Dorf), 074157330, Stiegeramt 23, 3684 Sankt Oswald		

769 AT 454.410.538 BUCHSTEIN	-A- *12.08.17	
	V:DE 09 48636664 HARIBO FLg131 130 +873+0,17+0,04(75)	VV:DE 09 41688886 HUTERA VM: 5/5 10580-3,93-3,43-779
	M:AT 595.039.119 BUSSARD FL 97 83 -212-0,30-0,14(55) 3/2 6543-3,53-3,27-445 2. 7030-3,31-3,25-462	MV:AT 825.717.672 GS EGON FLg111 104 +758-0,41-0,18(99) MM: +12/11 6688-3,53-3,16-447 3. 8408-3,69-3,22-580
	E:2.7-7-7-6	M:1-1,77
Z=B		Z:41,3 7546-4,11-3,36-563(11)
B: Mayerhofer Eva und Josef (Angerbauer), 02763/3377, Schwarzenbachstr. 117, 3161 St.Veit		

770 AT 787.378.338 RAMIRA	-A- *12.08.17 V,	
	V:AT 260.829.316 GS VERSETTO FLg115 116 +1003-0,29-0,08(99)	VV:DE 09 34694674 VAGABUND VM: 9/9 10843-3,90-3,33-784
	M:AT 770.571.416 RAMINA FL 107 94 -30-0,12-0,08(61) 7/6 8798-4,40-3,57-701 6. 10012-4,58-3,49-809	MV:AT 653.713.345 GS RAU FLg111 103 +241-0,12-0,01(99) MM: +10/9 9302-3,88-3,41-678 4. 9935-3,87-3,38-720
	E:4.7-7-7-6 KH:144	M:1-2,42
Z=B		Z:70,8 9896-4,23-3,57-771(14)
B: Weghofer Peter, 06763049932, Leiding 7, 2823 Pitten		

FLECKVIEH-ZUCHTKÄLBER DER LEISTUNGSKLASSE II:

771 AT 925.269.438 VICKY	-A- *12.08.17 Z V,	
	V:DE 09 48747459 EPINAL FLg127 123 +1202-0,19-0,12(71)	VV:DE 09 45582236 EVEREST VM: 2/2 9934-4,35-3,39-769
	M:AT 309.135.622 VIWIAN FL 107 105 +261-0,12+0,02(55) 3/2 7378-4,10-3,69-575 2. 8003-4,04-3,67-618 E:2.9-6-7-7 M:1-2,09	MV:AT 168.213.272 GS RUMGO FLg122 112 +533-0,06+0,00(99) MM: +4/4 9772-4,29-3,81-792 2. 11135-4,27-3,80-899 MMV:AT 671.844.642 HERICH
Z=B		Z:79,4 8398-4,27-3,61-662(10)
B: Büchner-Fenz Og , 0262747733, Bahnstrasse 14, 2824 Seebenstein		

772 AT 942.049.338	-A- *12.08.17 GTP,	
	V:AT 597.742.517 GS PANDORA FLg112 112 +510-0,01-0,02(99)	VV:AT 486.134.172 GS POLARI VM: 9/8 11184-4,64-3,74-937
	M:AT 018.740.416 SENNERIN FL 89 82 -575-0,13+0,01(60) 7/6 7245-4,05-3,30-532 3. 7775-4,36-3,38-602 E:2.8-6-6-7 M:1-1,94	MV:AT 232.103.609 GS DIAMOR FLg92 87 -516-0,04+0,07(89) MM: +2/2 7452-3,96-3,40-548 2. 7969-4,13-3,48-606 MMV:AT 416.908.233 GS REHARD
Z=B		Z:30,2 7191-4,39-3,44-563(9)
B: Guger Johannes (Lehen), 07474473, Lehen 1, 3324 Euratsfeld		

773 AT 457.113.238 BLUNZN	-A- *11.08.17 V, Bio,GTP,	
	V:DE 09 48300739 DAX FLg124 119 +431+0,17+0,09(76)	VV:DE 09 74602964 DELL VM: 2/2 10767-4,49-3,33-842
	M:AT 013.928.916 BIENE FL 104 99 -227+0,16+0,06(59) 7/6 5564-4,37-3,33-429 5. 6125-4,28-3,35-467 E:4.7-6-6-6 M:1-2,00	MV:AT 655.366.745 GS MALPEN FLg113 114 +409+0,12+0,02(99) MM: +7/7 6194-3,86-3,35-447 7. 7013-4,57-3,11-538 MMV:AT 118.011.433 GS STREICH
Z=B		Z:21,5 5903-3,8-3,11-408(15)
B: Ecker Monika (Bauernkog1), 0680/1252015, Puchberg 9, 3263 Randegg		

774 AT 789.021.538 LORA	-A- *11.08.17 17,4% RF GTP,	
	V:AT 411.065.428 GS WIZZARD FLg126 112 +317+0,08+0,06(70)	VV:DE 09 38662295 WATNOX VM: +4/4 10447-3,66-3,34-731
	M:AT 793.911.222 LOMBARDEI FL 98 101 +211-0,11-0,07(51) 2/1 7339-4,37-3,14-552 1. 7339-4,37-3,14-552 1.72-74-84-82 K137 M:2-2,40	MV:AT 404.118.118 GS VENEZIAN FLg99 101 +505-0,23-0,20(99) MM: +3/3 10044-3,98-3,52-754 3. 11680-4,13-3,54-897 MMV:DE 05 79790875 RULEAD RED
Z=B		Z:72,0 10646-4,14-3,61-826(9)
B: Krendl Johann, 02744/7645, Doerfl 5, 3072 Kasten		

775 AT 795.932.138 GERTI	-A- *11.08.17 V,	
	V:AT 411.963.228 GS VANADIUM FLg124 116 +806-0,19-0,02(65)	VV:DE 09 47380092 VOX VM: 3/2 9004-3,99-3,34-660
	M:AT 489.122.828 01.GERMANA FL 116 110 +65+0,19+0,10(49) 2/1 7135-4,74-3,58-594 1. 7135-4,74-3,58-594 E:2.7-7-7-6 M:1-2,07	MV:AT 876.316.117 GS VOGT FLg114 110 +63+0,23+0,11(99) MM: +EL.26,2-3,70-2,92 56 T. 1467-3,70-2,92-97 MMV:DE 09 40100513 WALDBRAND
Z=B		Z:20,6 7913-4,58-3,57-645(10)
B: Ameisbichler Ingrid und Johannes (Korma), 0747744407, Voralpenstrasse 48, 3351 Weistrach		

FLECKVIEH-ZUCHTKÄLBER DER LEISTUNGSKLASSE II:

776 AT 940.351.538 MARTINA	-A- *11.08.17	
	V:AT 737.386.814 GS REFRAIN FLg124 108 +646-0,29-0,06(97)	VV:DE 09 36189219 RUREX VM: +8/7 8972-4,07-3,71-698
	M:AT 593.827.817 MONIKA FL 103 100 +117-0,14+0,01(60) 6/5 9773-4,13-3,42-737 4. 11592-4,70-3,37-935 E:1.9-6-6-6 M:1-3,00	MV:AT 609.811.214 VANAF FLg96 102 +17-0,08+0,10(94) MM: 9/8 8022-3,88-3,30-576 6. 8796-4,08-3,31-650 MMV:AT 664.874.842 GS HAMORAS
Z=B		Z:40,3 7937-3,97-3,38-583(10)
B: Rafetseder Engelbert, 074797218, Paulberg 7, 3321 Ardagger		

777 AT 744.728.538 GILSE	-A- *10.08.17 Z	
	V:DE 09 48271424 MINT FLg123 117 +895-0,14-0,10(77)	VV:DE 09 43304203 MANIGO VM: 6/6 9603-4,00-3,42-712
	M:AT 014.936.519 GIMI FL 115 112 +783-0,20-0,14(58) 5/4 10051-3,45-3,22-671 2. 10627-3,37-3,30-709 E:2.7-6-8-6 M:1-1,68	MV:AT 168.213.272 GS RUMGO FLg122 112 +533-0,06+0,00(99) MM: 7/6 9036-4,10-3,22-662 4. 10100-4,10-3,14-731 MMV:AT 841.069.834 WAL
Z=B		Z:33,2 8001-3,9-3,38-582(15)
B: Kammerhofer Eva u. Hugo, 074768336, Biberbach 78, 3353 Biberbach		

778 AT 744.729.638 GILSA	-A- *10.08.17 Z	
	V:DE 09 48271424 MINT FLg123 117 +895-0,14-0,10(77)	VV:DE 09 43304203 MANIGO VM: 6/6 9603-4,00-3,42-712
	M:AT 014.936.519 GIMI FL 115 112 +783-0,20-0,14(58) 5/4 10051-3,45-3,22-671 2. 10627-3,37-3,30-709 E:2.7-6-8-6 M:1-1,68	MV:AT 168.213.272 GS RUMGO FLg122 112 +533-0,06+0,00(99) MM: 7/6 9036-4,10-3,22-662 4. 10100-4,10-3,14-731 MMV:AT 841.069.834 WAL
Z=B		Z:33,2 8001-3,9-3,38-582(15)
B: Kammerhofer Eva u. Hugo, 074768336, Biberbach 78, 3353 Biberbach		

779 AT 787.376.138 WOLFI	-A- *10.08.17 V,	
	V:DE 09 49532765 OHO FLg125 121 +1066-0,18-0,10(71)	VV:AT 196.153.916 GS HEIDUCK VM: 2/2 7675-4,79-3,49-636
	M:AT 355.634.428 WESTE FL 115 106 +310-0,14+0,02(50) 2/1 8035-4,21-3,65-632 1. 8035-4,21-3,65-632 1.81-83-76-83 K145 M:1-2,18	MV:AT 592.664.219 GS WILDON FLg124 109 +386-0,13+0,05(96) MM: +4/3 8407-4,28-3,56-660 2. 8706-4,44-3,58-699 MMV:AT 168.213.272 GS RUMGO
Z=B		Z:70,8 9896-4,23-3,57-771(14)
B: Weghofer Peter, 06763049932, Leiding 7, 2823 Pitten		

780 AT 791.843.438 REXI	-A- *09.08.17 GTP,TMR,	
	V:AT 597.742.517 GS PANDORA FLg112 112 +510-0,01-0,02(99)	VV:AT 486.134.172 GS POLARI VM: 9/8 11184-4,64-3,74-937
	M:AT 721.350.122 RIKI FL 109 102 -101+0,09+0,09(55) 3/2 8055-4,94-3,99-719 2. 8721-4,69-4,02-760 E:3.7-8-7-6 M:1-1,57	MV:AT 653.713.345 GS RAU FLg111 103 +241-0,12-0,01(99) MM: 12/11 8406-4,20-3,42-641 10. 9267-4,28-3,44-716 MMV:AT 348.995.433 RESS
Z=B		Z:34,1 9057-4,36-3,56-717(11)
B: Strasser Gesnbr , 02757/6546, Wohlfahrtsbrunn 10, 3254 Bergland		

FLECKVIEH-ZUCHTKÄLBER DER LEISTUNGSKLASSE II:

781 AT 866.134.538 TULPE	-A- *09.08.17 GTP,	
	V:AT 196.153.916 GS HEIDUCK FLg123 109 +428-0,08-0,02(99)	VV:DE 09 18912889 HUMID VM: +8/8 10146-4,51-3,53-816
	M:AT 022.239.222 TERESA FL 111 99 -181+0,17+0,00(55) 3/2 6232-4,83-3,72-533 1. 6348-4,77-3,63-533 E:2.6-6-6-6 M:1-2,78	MV:AT 461.537.709 GS VULVUS FLg115 100 -159+0,22+0,00(99) MM: +9/9 6852-4,61-3,75-573 4. 8211-4,42-3,78-673 MMV:AT 419.737.233 GS RALLEY
Z=B		Z:18,5 7349-4,15-3,63-572(12)
B: Mündl Waltraud und Robert, 0275250172, Kollapriel 5, 3390		Melk

782 AT 945.765.738 MILUPA	-A- *09.08.17	
	V:DE 09 74602964 DELL FLg123 115 +535-0,01+0,04(99)	VV:DE 09 37747659 DEXTRO VM: 7/7 10506-4,12-3,43-793
	M:AT 783.368.516 GINSTA FL 107 102 +314-0,07-0,14(66) 7/6 9036-4,10-3,22-662 4. 10100-4,10-3,14-731 E:1.7-6-6-5 M:1-2,14	MV:AT 841.069.834 WAL FLg120 108 +510-0,12-0,08(99) MM: +8/7 7561-3,67-3,18-518 5. 9051-3,60-3,20-615 MMV:AT 307.347.233 GS BONSAI
Z=B		Z:33,2 8001-3,9-3,38-582(15)
B: Kammerhofer Eva u. Hugo, 074768336, Biberbach 78, 3353 Biberbach		

783 AT 741.524.238 BLUME	-A- *07.08.17	
	V:AT 044.484.429 GS VOLLAUF FLg127 123 +1021-0,08-0,07(67)	VV:DE 09 47380092 VOX VM: 3/2 10333-4,15-3,40-781
	M:AT 255.474.222 BRUMMERL FL 108 93 -80-0,12-0,05(49) 2/1 7351-4,21-3,26-549 1. 7351-4,21-3,26-549 E:2.7-6-4-6 M:1-1,82	MV:AT 730.634.314 GS MOHIKANE FLg119 96 +51-0,16-0,05(99) MM: +EL.22,0-4,25-3,25 135 T. 2564-4,43-3,22-196 MMV:AT 038.626.817 GS READY
Z=B		Z:21,9 7071-4,16-3,28-526(15)
B: Karner Manuel, Karner Monika, K (Pichl), 027258270, Gstettengegend 3, 3213 Frankenfels		

784 AT 742.146.638 BETTY	-A- *07.08.17 Z V, GTP,	
	V:AT 542.420.119 GS MOUNTEVER FLg116 112 +538-0,22+0,09(99)	VV:AT 143.031.916 GS MG VM: +7/6 10560-3,98-3,57-797
	M:AT 711.723.518 BLECKI FL 99 90 -320-0,15+0,08(57) +4/3 7753-3,99-3,56-585 3. 8452-3,89-3,66-638 E:1.8-7-7-7 M:1-2,86	MV:AT 671.844.642 HERICH FLg97 98 +202-0,30-0,02(99) MM: +9/8 7531-4,02-3,54-570 1. 8621-4,11-3,58-663 MMV:AT 447.242.233 GS DIONIS
Z=B		Z:14,0 8320-4,3-3,43-643(12)
B: Reitter Monika und Herbert, 0748871581, Felberach 2, 3261		Steinakirchen am Forst

785 AT 789.451.638 ELENORA	-A- *07.08.17 GTP,	
	V:AT 332.167.718 GS OTHELLO FLg120 111 +864-0,24-0,17(96)	VV:DE 09 37793170 HUPSOL VM: +4/4 8622-4,81-3,69-733
	M:AT 773.421.816 ELINA FL 93 91 +30-0,29-0,08(63) 8/7 8347-3,70-3,28-582 7. 10442-3,49-3,39-719 E:2.7-6-7-8 M:1-2,42	MV:AT 671.844.642 HERICH FLg97 98 +202-0,30-0,02(99) MM: +4/3 6202-3,95-3,06-435 2. 7048-4,11-3,22-516 MMV:AT 416.908.233 GS REHARD
Z=B		Z:41,2 8884-4,26-3,44-684(10)
B: Endl Leopold (Hofer), 027464554, Grubtalstrasse 66, 3150 Wilhelmsburg		

FLECKVIEH-ZUCHTKÄLBER DER LEISTUNGSKLASSE II:

786 AT 741.688.138 ROMANA	-A- *06.08.17	
	V:DE 09 49532765 OHO FLg125 121 +1066-0,18-0,10(71)	VV:AT 196.153.916 GS HEIDUCK VM: 2/2 7675-4,79-3,49-636
	M:AT 799.372.322 ROCKI FL 114 99 -116+0,04+0,04(51) 2/1 6492-4,45-3,85-539 1. 6492-4,45-3,85-539 2.76-79-83-76 K141 M:1-3,06	MV:AT 797.455.318 GS WALDSTEI FLg124 102 +72+0,04-0,02(99) MM: 4/4 7060-3,82-3,51-518 4. 8581-4,00-3,56-648 MMV:AT 849.953.472 GS INTERME
Z=B		Z:25,9 7591-4,17-3,46-579(10)
B: Bertl Roswitha, 02755 2426, Oberschmidbach 5, 3240 Mank		

787 AT 859.726.738	-A- *06.08.17 Bio,GTP,	
	V:AT 350.677.528 GS WLADIMIR FLg124 115 +538-0,02+0,05(71)	VV:AT 172.718.519 GS WOHLTAT VM: 3/2 8746-5,49-3,51-787
	M:AT 799.196.922 MIRTHE FL 104 90 -511+0,12+0,04(51) 2/1 6338-3,92-3,28-457 1. 6338-3,92-3,28-457 E:2.7-6-7-8 M:1-2,19	MV:AT 461.537.709 GS VULVUS FLg115 100 -159+0,22+0,00(99) MM: +8/7 6863-3,67-3,31-479 7. 8135-3,42-3,27-544 MMV:DE 09 34694686 MAGIRUS
Z=B		Z:22,1 7498-3,98-3,34-549(13)
B: Griessler Antonia, 027487929, Sierning 2, 3233 Bischofstetten		

788 AT 952.567.238 NUSSI	-A- *06.08.17 Z	
	V:AT 303.304.428 HERZSCHLAG FLg128 134 +1263+0,03-0,04(72)	VV:DE 09 41688886 HUTERA VM: 3/2 (A)8855-4,10-3,37-662
	M:AT 101.857.419 NELKE FL 105 103 +108-0,09+0,07(58) 4/3 8792-4,35-3,82-719 2. 10129-4,64-3,80-856 E:2.8-6-7-7 M:1-2,05	MV:AT 653.713.345 GS RAU FLg111 103 +241-0,12-0,01(99) MM: +5/4 8288-3,97-3,49-619 3. 8969-4,43-3,48-710 MMV:AT 671.844.642 HERICH
Z=B		Z:24,8 7993-4,26-3,67-634(14)
B: Temper Helga und Anton, 074147565, Mitterndorf 12, 3691 Nöchling		

789 AT 952.568.338 NUTELLA	-A- *06.08.17 Z	
	V:AT 303.304.428 HERZSCHLAG FLg128 134 +1263+0,03-0,04(72)	VV:DE 09 41688886 HUTERA VM: 3/2 (A)8855-4,10-3,37-662
	M:AT 101.857.419 NELKE FL 105 103 +108-0,09+0,07(58) 4/3 8792-4,35-3,82-719 2. 10129-4,64-3,80-856 E:2.8-6-7-7 M:1-2,05	MV:AT 653.713.345 GS RAU FLg111 103 +241-0,12-0,01(99) MM: +5/4 8288-3,97-3,49-619 3. 8969-4,43-3,48-710 MMV:AT 671.844.642 HERICH
Z=B		Z:24,8 7993-4,26-3,67-634(14)
B: Temper Helga und Anton, 074147565, Mitterndorf 12, 3691 Nöchling		

790 AT 527.278.138 SILKE	-A- *05.08.17	
	V:AT 493.265.718 GS WALDFEUER FLg115 106 +186-0,02+0,06(99)	VV:DE 09 40100513 WALDBRAND VM: +5/4 12530-4,36-3,74-1016
	M:AT 333.214.618 SISSY FL 98 92 +50-0,20-0,14(57) 5/4 7638-3,88-3,25-544 4. 8900-3,97-3,34-651 E:3.8-7-7-8 M:1-3,16	MV:AT 629.120.916 GS ITALIEN FLg108 103 +450-0,20-0,14(92) MM: +3/2 6121-3,91-3,30-441 2. 6726-3,74-3,26-471 MMV:AT 670.903.207 REPER
Z=B		Z:14,7 8764-4,12-3,46-664(12)
B: Teufel Maria (Spitzhof), 074712861, Nabegg 58, 3323 Neustadtl an der Donau		

FLECKVIEH-ZUCHTKÄLBER DER LEISTUNGSKLASSE II:

791 AT 532.102.738 KALINKA	-A- *05.08.17	
	V:AT 588.053.528 GS SCOTTY FLg103 114 +602-0,02-0,05(73)	VV:DE 09 46212477 SCOTT VM: 4/4 9493-4,88-3,49-795
	M:AT 934.788.819 KARMEN FL 100 100 +58-0,15+0,05(54) 3/2 6710-4,22-3,41-512 1. 7388-4,15-3,30-551 E:1.7-5-6-7	MV:AT 405.637.218 GS IMAGINAL FLg98 100 -100-0,10+0,18(95) MM: +4/3 7191-4,09-3,78-566 2. 8583-4,15-3,76-678 MMV:AT 080.420.572 GS VANDOR M:1-2,05
Z=B		Z:24,2 7153-4,41-3,38-557(11)
B: Lumetsberger Andreas (Daxberg), 074147741, Gulling 22, 3691 Nöchling		

792 AT 236.505.738 FINKI	-A- *04.08.17 15% RF	
	V:AT 839.152.509 GS WOYZEK FLg109 104 +804-0,43-0,20(99)	VV:AT 864.175.634 GS WONROU VM: +7/6 10860-3,70-2,92-719
	M:AT 852.168.319 FINNESS FL 117 107 +126+0,06+0,07(55) +3/2 9497-4,92-3,77-826 2. 9370-5,12-4,07-861 E:2.6-6-8-8	MV:DE 09 40100513 WALDBRAND FLg119 110 +170+0,09+0,12(99) MM: 4/4 9151-4,52-3,52-735 4. 11309-4,34-3,51-888 MMV:DE 09 36822851 INDER M:1-2,80
Z=B		Z:54,1 10485-4,33-3,56-828(14)
B: Heilos Barbara u.Johann, 0741256680, Donaudorfstr. 18, 3370 Ybbs/D.		

793 AT 857.962.938 EDDA	-A- *04.08.17	
	V:DE 09 48747459 EPINAL FLg127 123 +1202-0,19-0,12(71)	VV:DE 09 45582236 EVEREST VM: 2/2 9934-4,35-3,39-769
	M:AT 509.764.617 ELENA FL 104 99 -182+0,00+0,12(60) 6/5 9242-4,03-3,53-699 5. 10071-4,05-3,47-757 E:2.8-7-7-7	MV:DE 09 36189219 RUREX FLg110 102 -274+0,26+0,12(99) MM: +8/7 11250-3,66-3,44-798 2. 12570-4,01-3,38-929 MMV:AT 671.844.642 HERICH M:1-2,10
Z=B		Z:36,7 9650-4,19-3,47-739(13)
B: Wagner Ernst, 02746/5397, Kreisbacherstrasse 28, 3150 Wilhelmsburg		

794 AT 928.897.238 BRASIL	-A- *03.08.17	
	V:AT 567.142.828 GS DIAVOLO FLg104 111 +534-0,06-0,07(73)	VV:DE 09 45553211 DRYLAND VM: 9/9 12430-4,06-3,55-946
	M:AT 436.983.322 BERTA FL 100 100 -65-0,12+0,15(50) 2/1 6822-4,06-3,72-531 1. 6822-4,06-3,72-531 1.82-81-80-81 K143	MV:AT 405.637.218 GS IMAGINAL FLg98 100 -100-0,10+0,18(95) MM: 5/4 9328-3,79-3,58-687 4. 11678-3,63-3,45-827 MMV:AT 080.420.572 GS VANDOR M:1-1,81
Z=B		Z:75,8 8294-3,96-3,56-624(16)
B: Hecht Monika und Markus, 027445614, Aigen 1, 3144 Pyhra		

795 AT 944.754.238	-A- *03.08.17 V, TMR,	
	V:AT 260.829.316 GS VERSETTO FLg115 116 +1003-0,29-0,08(99)	VV:DE 09 34694674 VAGABUND VM: 9/9 10843-3,90-3,33-784
	M:AT 417.199.718 AFRA FL 111 99 +19-0,06+0,01(57) 5/4 6179-4,10-3,79-488 3. 6691-4,30-3,88-548 E:2.7-7-7-7	MV:AT 841.069.834 WAL FLg120 108 +510-0,12-0,08(99) MM: +3/2 6214-4,18-3,62-485 1. 6287-4,32-3,59-497 MMV:AT 526.779.647 GS RÖMER M:1-2,69
Z=B		Z:56,4 7473-3,97-3,56-563(12)
B: Payrleitner Elfriede (Murschenhof), 0747743789, Hartlmühl 15, 3351 Weistrach		

FLECKVIEH-ZUCHTKÄLBER DER LEISTUNGSKLASSE II:

796 AT 585.455.738 ZOFE -A- *02.08.17 V,		
	V:DE 09 48636664 HARIBO FLg131 130 +873+0,17+0,04(75)	VV:DE 09 41688886 HUTERA VM: 5/5 10580-3,93-3,43-779
	M:AT 466.644.119 ZIRKA FL 99 94 -83-0,14-0,01(56) 3/2 8555-3,57-3,43-599 2. 10017-3,37-3,40-678	MV:AT 830.892.972 GS HUMAX FLg100 96 +79-0,14-0,09(99) MM: +5/5 9590-4,37-3,73-777 5. 11400-4,26-3,37-870
	E:2.8-8-5-4 M:1-1,56	MMV:AT 402.375.572 VIDEO
Z=B		Z:30,8 9136-4,3-3,63-725(10)
B: Ramler Theresia, 02742/70570, Hafing 7, 3100 Sankt Pölten		

797 AT 940.350.438 SARA -A- *02.08.17		
	V:AT 196.153.916 GS HEIDUCK FLg123 109 +428-0,08-0,02(99)	VV:DE 09 18912889 HUMID VM: +8/8 10146-4,51-3,53-816
	M:AT 014.922.322 SOPHIA FL 102 85 -762+0,17+0,08(57) 4/3 6575-4,58-3,52-533 3. 6923-4,63-3,49-562	MV:AT 947.479.445 GS WONDER FLg109 96 -437+0,26+0,08(99) MM: +13/8 7422-3,81-3,24-523 9. 8411-3,98-3,16-600
	E:2.9-6-7-7 M:1-1,45	MMV:AT 899.805.132 GS MOREIF
Z=B		Z:40,3 7937-3,97-3,38-583(10)
B: Rafetseder Engelbert, 074797218, Paulberg 7, 3321 Ardagger		

798 AT 225.418.838 NICOLE -A- *01.08.17		
	V:DE 09 49532765 OHO FLg125 121 +1066-0,18-0,10(71)	VV:AT 196.153.916 GS HEIDUCK VM: 2/2 7675-4,79-3,49-636
	M:AT 838.853.318 NICOLE FL 110 103 +383-0,21-0,09(59) 5/4 7223-3,95-3,24-519 2. 8250-3,86-3,24-585	MV:DE 09 36822851 INDER FLg106 103 +350-0,20-0,06(99) MM: +7/6 8716-3,80-3,47-634 6. 10396-3,75-3,36-740
	E:1.5-5-5-6 M:1-1,36	MMV:AT 447.242.233 GS DIONIS
Z=B		Z:31,4 7244-4,18-3,45-553(10)
B: Stockinger Erich (Schellenberg), 07489/8984, Soelling 21, 3251 Purgstall E.		

799 AT 585.482.138 BERNA -A- *01.08.17		
	V:AT 602.921.317 GS RUKAN FLg123 109 +354+0,04-0,03(96)	VV:DE 09 37187135 RUAKANA VM: 9/8 10224-4,52-3,44-814
	M:AT 247.407.718 BERTA FL 105 100 -100+0,05+0,05(59) 6/5 7418-4,41-3,74-605 5. 8289-4,51-3,70-681	MV:AT 653.713.345 GS RAU FLg111 103 +241-0,12-0,01(99) MM: +7/6 8006-4,22-3,72-636 5. 8754-4,17-3,78-696
	E:1.5-6-6-7 M:1-1,99	MMV:DE 09 31194198 EIS
Z=B		Z:36,1 8825-4,06-3,51-667(11)
B: Kamleitner Bernhard, Kamleitne, Schwadorf 3, 3100 Sankt Pölten		

800 AT 861.705.538 INA -A- *01.08.17 V,		
	V:IT 021002039801VETTEL FLg128 122 +866+0,00-0,06(69)	VV:IT 021001898416VALENTIN VM:
	M:AT 173.089.728 INKA FL 110 103 +302-0,08-0,12(51) 2/1 6281-3,94-3,14-445 1. 6281-3,94-3,14-445	MV:DE 09 44605436 RUKSI FLg129 117 +700+0,07-0,09(99) MM: 4/3 7500-3,81-3,23-528 2. 7806-3,73-3,19-540
	E:2.8-7-6-7 M:1-2,55	MMV:DE 09 37747659 DEXTRO
Z=B		Z:43,8 8817-4,07-3,45-663(13)
B: Wurzer Barbara u. Hermann (Hochphyra), 0748242645, Scheibbsbach 31, 3270 Scheibbs		

FLECKVIEH-ZUCHTKÄLBER DER LEISTUNGSKLASSE II:

801 AT 927.425.738 GOZA	-A- *01.08.17	
	V:DE 09 46673832 WOBBLER FLg137 122 +1076-0,19-0,04(99)	VV:DE 09 38662295 WATNOX VM: 5/5 9610-3,72-3,62-705
	M:AT 923.130.819 GERLINDE FL 93 94 -270-0,13+0,13(57) 4/3 6505-3,76-3,51-473 2. 8261-3,87-3,52-610 E:2.8-5-6-4	MV:AT 637.409.407 GS RICO FLg94 96 -252-0,05+0,12(97) MM: +7/6 8509-3,71-3,68-629 3. 9699-3,70-3,77-725 MMV:AT 122.629.445 GS MATRIX
Z=B		Z:27,7 7644-4,01-3,41-567(15)
B: Eder Johann, 027438552, Totzenbach, Hinterer Ödhof 1, 3062		Kirchstetten

802 AT 585.860.838 SENNA	-A- *31.07.17	
	V:AT 905.171.522 GS ECHT FLg125 127 +1132-0,04-0,08(72)	VV:DE 09 45582236 EVEREST VM: 4/4 9499-4,21-3,71-752
	M:AT 404.274.118 SOREYA FL 88 83 -650-0,04+0,07(56) +4/3 7114-3,88-3,35-514 3. 7100-4,18-3,30-531 E:2.8-7-8-7	MV:DE 09 74566039 IMAX FLg97 94 -830+0,40+0,30(97) MM: +4/3 4835-3,28-3,46-326 1. 5269-3,34-3,36-353 MMV:AT 247.011.245 GS RONDI
Z=B		Z:39,4 7930-4,16-3,44-603(12)
B: Bernhard Gabriela und Johann, 02745 2106, Kalteissiedlung, Perschenegg 2, 3144 Pyhra		

803 AT 927.444.138 CLOI	-A- *31.07.17	
	V:DE 09 44108728 RALDI FLg127 115 +834-0,18-0,08(99)	VV:AT 653.713.345 GS RAU VM: 7/7 8687-4,59-3,33-688
	M:AT 168.869.119 CLARISSA FL 107 99 +324-0,24-0,11(58) 5/4 7701-3,75-3,34-546 3. 8996-3,99-3,31-656 E:3.8-7-7-7	MV:AT 841.069.834 WAL FLg120 108 +510-0,12-0,08(99) MM: +6/5 6110-3,51-3,27-414 4. 7536-3,99-3,29-549 MMV:AT 348.995.433 RESS
Z=B		Z:27,7 7644-4,01-3,41-567(15)
B: Eder Johann, 027438552, Totzenbach, Hinterer Ödhof 1, 3062		Kirchstetten

804 AT 595.818.738 NUSSI	-A- *30.07.17 GTP,	
	V:AT 597.742.517 GS PANDORA FLg112 112 +510-0,01-0,02(99)	VV:AT 486.134.172 GS POLARI VM: 9/8 11184-4,64-3,74-937
	M:AT 545.661.919 NAOMI FL 104 98 +92-0,13-0,05(57) 4/3 7085-4,08-3,53-539 3. 7543-4,21-3,48-580 E:4.5-7-5-6	MV:AT 849.953.472 GS INTERMEZ FLg115 105 +355-0,08-0,08(99) MM: +6/5 7625-4,15-3,38-574 5. 8433-4,32-3,27-640 MMV:DE 09 32059928 REPTEIT
Z=B		Z:46,0 7964-4,2-3,38-604(15)
B: Aigelsreither Franz, 0664/5112990, Völlernsdorf 16, 3385 Gerersdorf		

805 AT 742.539.238 GOLDA	-A- *30.07.17 GTP,	
	V:DE 09 45382782 MUNGO Pp FLg117 118 +917-0,05-0,13(99)	VV:DE 09 36487481 MANITOBA VM: 7/7 8621-3,53-3,08-569
	M:AT 385.173.322 GLOCKE FL 106 101 -97+0,08+0,04(55) 3/2 6492-4,98-3,66-561 1. 6790-5,04-3,48-578 E:3.6-6-8-7	MV:AT 447.242.233 GS DIONIS FLg98 93 -57-0,23-0,01(99) MM: 5/4 8463-4,72-3,58-702 3. 9504-4,95-3,53-805 MMV:AT 168.213.272 GS RUMGO
Z=B		Z:13,9 7974-4,68-3,55-656(14)
B: Wolmersdorfer Ulrike (Langegg), 074872363, Robitzboden 28, 3264 Reinsberg		

FLECKVIEH-ZUCHTKÄLBER DER LEISTUNGSKLASSE II:

806 AT 866.102.638 KORA	-A- *30.07.17 GTP,TMR,	
	V:DE 09 49731115 HERZ FLg133 124 +609+0,14+0,12(75)	VV:DE 09 46527092 HURRICAN VM: 5/5 11272-4,57-3,64-926
	M:AT 784.387.116 KORINA FL 105 95 -92-0,11+0,00(60) 7/6 9446-3,86-3,35-681 4. 10624-3,85-3,34-764	MV:AT 653.713.345 GS RAU FLg111 103 +241-0,12-0,01(99) MM: +9/8 9235-4,36-3,58-733 4. 10736-4,39-3,51-847
	E:2.9-7-7-8 M:7-2,97	MMV:DE 08 07425949 HARDI
Z=B		Z:40,3 10348-4-3,39-766(13)
B: Dorner Susanne und Karl, 027492672, Rannersdorf 3, 3386 Hafnerbach		

807 AT 522.945.738 ELISA	-A- *29.07.17 V,	
	V:DE 09 48747459 EPINAL FLg127 123 +1202-0,19-0,12(71)	VV:DE 09 45582236 EVEREST VM: 2/2 9934-4,35-3,39-769
	M:AT 927.835.817 DIANA FL 92 85 -540+0,01-0,03(61) 7/5 6908-4,47-3,43-546 3. 7918-4,21-3,46-607	MV:AT 671.844.642 HERICH FLg97 98 +202-0,30-0,02(99) MM: +7/7 7485-4,47-3,74-614 4. 8564-4,50-3,79-710
	E:2.6-7-7-7 M:1-1,92	MMV:AT 548.422.433 GS MAMBUS
Z=B		Z:44,4 8977-4,22-3,42-686(14)
B: Panzenböck Elfriede und Franz (Wieser), 02764/7422, Bernreit 1, 3163 Rohrbach an der Goe		

808 AT 585.859.638 RIESA	-A- *29.07.17	
	V:DE 09 45382782 MUNGO Pp FLg117 118 +917-0,05-0,13(99)	VV:DE 09 36487481 MANITOBA VM: 7/7 8621-3,53-3,08-569
	M:AT 437.013.922 RENATE FL 107 92 -215-0,03-0,06(56) 3/2 6267-4,18-3,45-478 2. 6649-4,07-3,46-501 1.83-83-82-88 K146	MV:AT 461.537.709 GS VULVUS FLg115 100 -159+0,22+0,00(99) MM: +8/8 7749-3,98-3,21-557 5. 8893-3,68-3,20-612
	M:1-1,91	MMV:AT 376.556.133 GS RAWEIN
Z=B		Z:39,4 7930-4,16-3,44-603(12)
B: Bernhard Gabriela und Johann, 02745 2106, Kalteissiedlung, Perschenegg 2, 3144 Pyhra		

809 AT 592.499.538 ROLLI	-A- *29.07.17 V, GTP,	
	V:AT 694.943.728 GS V8 FLg122 118 +610+0,08-0,01(71)	VV:DE 09 42393136 ROTGLUT VM: 5/4 12060-4,33-3,29-919
	M:AT 111.495.828 ROMANA FL 105 102 +449-0,25-0,13(54) 2/1 8223-3,72-3,13-563 1. 8223-3,72-3,13-563	MV:AT 839.152.509 GS WOYZEK FLg109 104 +804-0,43-0,20(99) MM: +3/2 7734-4,14-3,53-593 2. 8207-4,25-3,48-635
	E:2.8-6-5-6 M:1-2,40	MMV:DE 09 34586859 VANSTEIN
Z=B		Z:55,3 8899-4,38-3,56-706(9)
B: Riemer Franz, 07472/68644, Oberhof 3, 3322 Viehdorf		

810 AT 598.997.238 FINNI	-A- *29.07.17	
	V:AT 597.742.517 GS PANDORA FLg112 112 +510-0,01-0,02(99)	VV:AT 486.134.172 GS POLARI VM: 9/8 11184-4,64-3,74-937
	M:AT 423.770.218 FUZI FL 110 111 +90+0,32+0,04(57) 6/5 7792-4,82-3,53-651 aSM 3. 9168-4,81-3,67-777	MV:DE 09 42373894 HAWAI FLg104 108 -533+0,74+0,23(95) MM: +6/5 7267-4,28-3,49-565 5. 7710-4,35-3,66-618
	E:2.8-6-7-7 M:1-3,15	MMV:AT 172.766.342 GS HORESTI
Z=B		Z:28,2 6464-4,19-3,21-479(13)
B: Langthaler Gerlinde (Schaitzenlehen), 074147314, Gulling 6/1, 3691 Nöchling		

FLECKVIEH-ZUCHTKÄLBER DER LEISTUNGSKLASSE II:

811 AT 856.199.338 HETTI	-A- *29.07.17 V,	
	V:AT 859.795.928 GS WIDAR FLg130 125 +1096-0,10-0,06(70)	VV:AT 934.175.619 GS WALLIS VM: 4/3 9403-3,77-3,34-668
	M:AT 220.680.428 HESTA FL 108 106 +161+0,03+0,03(52) 2/1 8424-3,89-3,56-628 1. 8424-3,89-3,56-628	MV:AT 876.316.117 GS VOGT FLg114 110 +63+0,23+0,11(99) MM: +5/4 10884-3,97-3,40-802 3. 11855-3,96-3,39-872
Z=B	E:1.8-7-7-8 M:1-2,21	MMV:AT 810.248.934 WARAN Z:79,4 8398-4,27-3,61-662(10)
B: Büchner-Fenz Og , 0262747733, Bahnstrasse 14, 2824 Seebenstein		

812 AT 859.924.738 ELENORE	-A- *29.07.17 Laufst.,GTP,	
	V:AT 650.446.817 MANDRIN FLg131 123 +1086-0,13-0,06(96)	VV:AT 053.619.916 MANDARIN VM: +6/5 9787-4,32-3,32-747
	M:AT 650.732.618 ELFI FL 98 89 -356-0,01-0,03(58) 5/4 6263-4,22-3,52-485 3. 7008-4,42-3,48-554	MV:AT 841.069.834 WAL FLg120 108 +510-0,12-0,08(99) MM: +6/5 8059-4,20-3,33-607 3. 8613-4,40-3,41-673
Z=B	E:1.7-7-7-8 L:1-1,67	MMV:AT 447.242.233 GS DIONIS Z:13,9 8808-4,33-3,56-695(8)
B: Schmutz Josefa u. Engelbert, 027558654, Sattlehen 4, 3241 Kirnberg an der Mank		

813 AT 868.098.638 ERITA	-A- *29.07.17 V,	
	V:AT 597.742.517 GS PANDORA FLg112 112 +510-0,01-0,02(99)	VV:AT 486.134.172 GS POLARI VM: 9/8 11184-4,64-3,74-937
	M:AT 192.051.119 ELANDA FL 108 104 +528-0,19-0,18(58) 5/4 8381-4,15-3,34-627 4. 9557-4,26-3,35-728	MV:AT 841.069.834 WAL FLg120 108 +510-0,12-0,08(99) MM: +8/7 8161-4,00-3,14-582 6. 9821-4,07-3,08-702
Z=B	E:2.7-7-7-7 M:1-1,91	MMV:AT 447.242.233 GS DIONIS Z:32,6 9056-4,25-3,39-691(13)
B: Reutner Andreas (Brandstaetten), 074156379, Urthaleramt 14/2, 3684 Sankt Oswald		

814 AT 922.426.738 GABI	-A- *28.07.17	
	V:DE 09 74602964 DELL FLg123 115 +535-0,01+0,04(99)	VV:DE 09 37747659 DEXTRO VM: 7/7 10506-4,12-3,43-793
	M:AT 793.737.417 GISI FL 87 89 -228-0,04-0,12(60) +5/4 6177-3,83-3,20-434 1. 6862-4,03-3,25-500	MV:AT 643.735.845 RORB TA FLg97 99 +217-0,17-0,09(99) MM: +6/6 6443-4,13-3,26-476 4. 7422-4,85-3,17-595
Z=B	E:2.8-6-7-7 M:1-4,29	MMV:DE 09 14846701 STEGO Z:19,2 5317-4,2-3,38-403(15)
B: Guenzl Herbert, 02633/47149, Hernstein-Aignerstr. 13, 2560 Berndorf		

815 AT 929.386.538	-A- *28.07.17 TMR,	
	V:DE 09 48300739 DAX FLg124 119 +431+0,17+0,09(76)	VV:DE 09 74602964 DELL VM: 2/2 10767-4,49-3,33-842
	M:AT 782.874.818 BERTELLE FL 95 98 +185-0,17-0,10(58) 5/4 8917-4,26-3,36-680 4. 9367-4,50-3,32-733	MV:AT 653.713.345 GS RAU FLg111 103 +241-0,12-0,01(99) MM: +4/3 10668-3,98-3,39-786 3. 10904-4,16-3,46-830
Z=B	E:2.8-6-6-7 M:1-2,20	MMV:AT 159.937.972 PALZER Z:63,2 10983-4,3-3,51-857(11)
B: Lanner Emmerich (Klein-Brand), 02723/8294, Aigelsbach 16, 3150 Hofstetten-Grünau		

FLECKVIEH-ZUCHTKÄLBER DER LEISTUNGSKLASSE II:

816 AT 929.387.638	-A- *28.07.17 TMR,	
	V:DE 09 74602964 DELL FLg123 115 +535-0,01+0,04(99)	VV:DE 09 37747659 DEXTRO VM: 7/7 10506-4,12-3,43-793
	M:AT 782.865.718 SOLIS FL 103 102 +359-0,18-0,09(58) 5/4 11479-3,77-3,34-816 3. 12145-4,00-3,47-907 E:2.5-6-7-7 M:1-2,00	MV:AT 168.213.272 GS RUMGO FLg122 112 +533-0,06+0,00(99) MM: +7/6 9676-4,15-3,34-725 6. 11960-4,10-3,18-870 MMV:AT 810.248.934 WARAN
Z=B		Z:63,2 10983-4,3-3,51-857(11)
B: Lanner Emmerich (Klein-Brand), 02723/8294, Aigelsbach 16, 3150 Hofstetten-Grünau		

817 AT 794.971.638 ROSMARIE	-A- *27.07.17 Bio,	
	V:AT 597.742.517 GS PANDORA FLg112 112 +510-0,01-0,02(99)	VV:AT 486.134.172 GS POLARI VM: 9/8 11184-4,64-3,74-937
	M:AT 096.313.419 ROSE FL 102 102 +25+0,04+0,02(56) 4/3 6335-4,06-3,34-469 2. 7743-4,16-3,27-575 E:1.8-6-7-6 M:1-1,99	MV:AT 057.189.917 GS VOLLGAS FLg108 104 +166-0,06+0,04(97) MM: +4/4 5752-4,30-3,50-448 4. 6517-5,11-3,48-560 MMV:AT 854.648.609 GS MONDY
Z=B		Z:13,9 7204-4,11-3,34-537(11)
B: Brenn Karl (Hochseeberg), 07444/7239, Seeberg 18, 3340 Waidhofen an der Ybbs		

818 AT 881.162.138 GRETL	-A- *27.07.17	
	V:DE 09 44478898 ISERSCHEE FLg115 122 +874+0,01-0,03(99)	VV:DE 09 37694254 RESOLUT VM: 9/9 8505-4,59-3,54-692
	M:AT 225.315.514 GALA FL 82 81 -1042+0,29+0,13(57) +9/8 5583-4,55-3,36-442 7. 6473-4,33-3,37-498 E:5.7-6-8-7 M:1-2,25	MV:AT 633.014.772 MISTER FL 82 79 -1187+0,32+0,20(70) MM: +6/5 5685-4,22-3,08-415 4. 7331-4,14-2,99-523 MMV:AT 649.484.357 BALDI
Z=B		Z:49,1 7158-4,31-3,35-548(12)
B: Seyerlehner Karl (Gschwendtbichl), 07255/7240, Sonnberg 14, 4461 Laussa		

819 AT 946.626.138 SCHMETTERLIN-A-	*27.07.17 GTP,	
	V:AT 332.167.718 GS OHELLO FLg120 111 +864-0,24-0,17(96)	VV:DE 09 37793170 HUPSOL VM: +4/4 8622-4,81-3,69-733
	M:AT 443.762.922 SCHWALBE FL 107 105 +300-0,21+0,05(55) 3/2 8264-3,91-3,68-628 2. 8020-4,13-3,72-629 1.81-81-78-79 K144 M:1-2,47	MV:AT 493.265.718 GS WALDFEUE FLg115 106 +186-0,02+0,06(99) MM: 4/4 8093-4,00-3,48-605 4. 8917-4,22-3,38-678 MMV:AT 348.995.433 RESS
Z=B		Z:40,1 9015-4,22-3,45-691(11)
B: Rechberger Johanna und Franz (Hirschoed), 06767538878, Hirschöd 1, 3364 Neuhofen		

820 AT 583.233.438 ZISKA	-A- *26.07.17 Z V,	
	V:DE 09 49287315 ZEPTEP FLg134 132 +994+0,17+0,00(70)	VV:DE 08 14101128 ZASPIN VM: 2/2 10463-4,49-3,75-862
	M:AT 706.850.918 ZUCKI FL 98 95 -266-0,05+0,12(57) +5/4 7664-4,03-3,70-592 3. 8427-4,14-3,63-655 E:2.9-7-7-8 KH:147 M:1-3,15	MV:DE 09 35684041 MANDELA FLg104 107 +265-0,17+0,12(99) MM: +4/3 6583-4,66-3,52-539 3. 7398-4,81-3,49-614 MMV:DE 09 32849151 WEIHRAUCH
Z=B		Z:44,7 9080-4,19-3,47-696(13)
B: Ehrenböck Sandra und Josef, 0262747982 , Hauptstrasse 12/1, 2824 Seebenstein		

FLECKVIEH-ZUCHTKÄLBER DER LEISTUNGSKLASSE II:

821 AT 583.234.538 ZISSI	-A- *26.07.17 Z V,	
	V:DE 09 49287315 ZEPTEP FLg134 132 +994+0,17+0,00(70)	VV:DE 08 14101128 ZASPIN VM: 2/2 10463-4,49-3,75-862
	M:AT 706.850.918 ZUCKI FL 98 95 -266-0,05+0,12(57) +5/4 7664-4,03-3,70-592 3. 8427-4,14-3,63-655 E:2.9-7-7-8 KH:147 M:1-3,15	MV:DE 09 35684041 MANDELA FLg104 107 +265-0,17+0,12(99) MM: +4/3 6583-4,66-3,52-539 3. 7398-4,81-3,49-614 MMV:DE 09 32849151 WEIHRAUCH
Z=B		Z:44,7 9080-4,19-3,47-696(13)
B: Ehrenböck Sandra und Josef, 0262747982 , Hauptstrasse 12/1, 2824 Seebenstein		

822 AT 789.861.338 HERMI	-A- *26.07.17 Z GTP,	
	V:AT 406.598.718 GS WURZL FLg125 115 +582-0,02+0,01(98)	VV:AT 841.069.834 WAL VM: +6/6 11320-4,09-3,38-846
	M:AT 328.814.318 HERZL FL 94 85 -476+0,00-0,06(58) 5/4 5429-3,84-3,03-373 3. 5985-3,72-3,05-405 E:3.5-7-6-7 M:1-2,19	MV:AT 864.504.442 GS VOLT FLg104 97 -165+0,02+0,04(99) MM: +5/5 6495-3,96-3,01-453 5. 7152-4,11-2,93-503 MMV:DE 09 15508121 HATZ
Z=B		Z:13,4 7131-4,09-3,27-525(12)
B: Kahrer Veronika (Priesching), 027642568, Gegend Egg 23, 3170 Hainfeld		

823 AT 860.102.338 HEDDA	-A- *26.07.17 V, GTP,	
	V:DE 09 49532765 OHO FLg125 121 +1066-0,18-0,10(71)	VV:AT 196.153.916 GS HEIDUCK VM: 2/2 7675-4,79-3,49-636
	M:AT 791.863.922 HANNI FL 111 108 +342-0,08+0,03(52) 2/1 7061-4,22-3,36-536 1. 7061-4,22-3,36-536 1.80-83-79-77 K144 M:1-2,52	MV:AT 172.718.519 GS WOHLTAT FLg126 117 +640-0,10+0,09(99) MM: +6/6 8009-4,25-3,64-632 3. 8043-4,52-3,84-672 MMV:AT 348.995.433 RESS
Z=B		Z:19,8 7527-4,33-3,47-587(9)
B: Gassner Anna, 02756/2147, Ockert 2, 3244 Ruprechtshofen		

824 AT 931.717.838 FIONA	-A- *26.07.17 GTP,	
	V:DE 09 48747459 EPINAL FLg127 123 +1202-0,19-0,12(71)	VV:DE 09 45582236 EVEREST VM: 2/2 9934-4,35-3,39-769
	M:AT 710.059.818 NATASCHA FL 97 95 -326+0,06+0,09(57) 4/3 6187-4,38-3,66-497 3. 6602-4,45-3,90-552 E:2.7-6-6-6 M:1-2,67	MV:AT 786.519.307 GS WILHELM FLg111 109 +40+0,14+0,17(99) MM: +7/7 6031-4,19-3,59-470 4. 7496-3,88-3,70-568 MMV:AT 623.710.746 RUMBA
Z=B		Z:23,5 6924-4,03-3,35-510(13)
B: Wiebogen Theresia und Anton (Merkenberg), 027238608, Aigelsbach 22, 3202 Gruenau		

825 AT 922.458.638 ROSMARIE	-A- *25.07.17 V,	
	V:DE 09 48300739 DAX FLg124 119 +431+0,17+0,09(76)	VV:DE 09 74602964 DELL VM: 2/2 10767-4,49-3,33-842
	M:AT 379.987.622 RUBINA FL 97 94 +30-0,25-0,04(55) 3/2 8909-3,58-3,46-628 2. 9382-3,63-3,60-678 E:2.7-7-7-7 M:1-3,10	MV:AT 756.612.307 HERNANDESPp FLg95 98 -35-0,10+0,03(99) MM: +3/3 9291-3,71-3,43-664 2. 9247-3,70-3,51-668 MMV:DE 09 38595455 MOMO
Z=B		Z:32,7 9083-4,17-3,62-708(12)
B: Stickler Brigitte, 0263347148, Aigner Strasse 7, 2560 Hernstein		

FLECKVIEH-ZUCHTKÄLBER DER LEISTUNGSKLASSE II:

826 AT 938.988.338 SINA	-A- *24.07.17	
	V:AT 332.167.718 GS OHELLO FLg120 111 +864-0,24-0,17(96)	VV:DE 09 37793170 HUPSOL VM: +4/4 8622-4,81-3,69-733
	M:AT 179.060.519 SUKI FL 105 104 +17+0,04+0,08(56) 4/3 7260-4,53-3,84-608 2. 7378-4,84-3,89-644 E:2.7-7-7-7 M:1-1,80	MV:AT 653.713.345 GS RAU FLg111 103 +241-0,12-0,01(99) MM: +5/4 8409-4,34-3,87-690 3. 9398-4,41-3,96-787 MMV:AT 810.248.934 WARAN
Z=B		Z:37,1 8237-4,13-3,45-625(13)
B: Datzberger Maria und Leopold (Haagbauer), 0747269710, Haag		2, 3300 Winklarn

827 AT 944.753.138	-A- *24.07.17 V, TMR,	
	V:AT 588.053.528 GS SCOTTY FLg103 114 +602-0,02-0,05(73)	VV:DE 09 46212477 SCOTT VM: 4/4 9493-4,88-3,49-795
	M:AT 809.141.522 TURA FL 118 113 +521-0,03-0,02(51) 2/1 7196-3,90-3,65-543 1. 7196-3,90-3,65-543 E:2.7-6-8-7 M:1-1,35	MV:DE 09 44605436 RUKSI FLg129 117 +700+0,07-0,09(99) MM: 4/3 7175-3,60-3,37-500 3. 7906-3,53-3,42-550 MMV:AT 080.420.572 GS VANDOR
Z=B		Z:56,4 7473-3,97-3,56-563(12)
B: Payrleitner Elfriede (Murschenhof), 0747743789, Hartlmühl 15, 3351 Weistrach		

828 AT 225.761.538 REBECA	-A- *23.07.17	
	V:DE 09 44605436 RUKSI FLg129 117 +700+0,07-0,09(99)	VV:DE 09 37187135 RUAKANA VM: 6/6 10725-4,67-3,46-872
	M:AT 250.287.818 REILA FL 100 91 -67-0,23-0,06(58) 5/4 7678-3,73-3,39-547 4. 8433-3,95-3,42-622 E:1.7-7-5-6 M:1-2,46	MV:DE 09 38595455 MOMO FLg106 97 -74-0,07+0,03(99) MM: +4/1 6613-4,42-3,25-508 1. 6613-4,42-3,25-508 MMV:AT 448.350.509 GS SAXEN
Z=B		Z:33,9 8220-4,27-3,41-631(16)
B: Schindlegger Gesbr (Steinfeldbauer), 0677/61773988, Zehnbach 10, 3251 Purgstall		

829 AT 789.450.538 EVELIN	-A- *23.07.17	
	V:AT 583.313.828 GS VERMUT FLg118 116 +872-0,20-0,06(72)	VV:AT 260.829.316 GS VERSETTO VM: 3/2 11100-4,46-3,30-862
	M:AT 103.686.328 EFEU FL 101 92 -189-0,09-0,01(51) 2/1 6226-4,00-3,21-449 1. 6226-4,00-3,21-449 E:2.8-8-7-7 M:1-2,78	MV:AT 773.264.118 GS VENEDIG FLg119 112 +517-0,02-0,02(97) MM: 8/7 7382-4,03-3,35-545 7. 9594-3,71-3,44-686 MMV:AT 348.995.433 RESS
Z=B		Z:41,2 8884-4,26-3,44-684(10)
B: Endl Leopold (Hofer), 027464554, Grubtalstrasse 66, 3150 Wilhelmsburg		

830 AT 585.481.938 BIENE	-A- *22.07.17	
	V:AT 222.314.428 GS WATKINS FLg121 116 +395+0,08+0,10(72)	VV:AT 172.718.519 GS WOHLTAT VM: 4/4 9886-4,57-3,60-808
	M:AT 003.344.922 BARONIN FL 103 100 +167-0,09-0,08(57) 4/3 7223-4,03-3,46-541 2. 7329-4,21-3,45-562 E:1.6-6-6-6 M:1-2,13	MV:AT 841.069.834 WAL FLg120 108 +510-0,12-0,08(99) MM: +5/4 6434-4,05-3,40-479 1. 6681-4,24-3,54-520 MMV:AT 168.213.272 GS RUMGO
Z=B		Z:36,1 8825-4,06-3,51-667(11)
B: Kamleitner Bernhard, Kamleitne, Schwadorf 3, 3100 Sankt Pölten		

FLECKVIEH-ZUCHTKÄLBER DER LEISTUNGSKLASSE II:

831 AT 524.114.538 SINDL -A- *21.07.17		
	V:AT 339.859.328 GS WERST FLg128 118 +696-0,12+0,07(73)	VV:AT 172.718.519 GS WOHLTAT VM: 5/4 12333-3,23-3,28-804
	M:AT 720.185.822 SENTA FL 98 95 +142-0,19-0,12(49) 2/1 5281-3,92-3,19-376 1. 5281-3,92-3,19-376 E:2.5-5-6-8 M:1-1,42	MV:AT 711.064.718 GS WACKER FLg111 98 +355-0,21-0,20(98) MM: +2/2 6365-4,16-3,50-488 2. 6804-4,25-3,63-536 MMV:DE 09 35017717 ROCH
Z=B		Z:19,2 7230-4,11-3,42-544(11)
B: Krickl Veronika und Andreas (Gst.-Muehlbach), 027258357, Gstettengegend 2, 3213 Frankenf		

832 AT 592.622.438 GECHTA -A- *20.07.17 GTP,		
	V:AT 905.171.522 GS ECHT FLg125 127 +1132-0,04-0,08(72)	VV:DE 09 45582236 EVEREST VM: 4/4 9499-4,21-3,71-752
	M:AT 841.203.118 Grandi FL 100 89 -453-0,02+0,07(56) +4/3 6695-4,53-3,66-549 3. 7253-4,28-3,73-581 E:2.7-6-5-5 M:1-1,80	MV:AT 447.242.233 GS DIONIS FLg98 93 -57-0,23-0,01(99) MM: +2/1 7083-4,45-3,65-574 1. 7083-4,45-3,65-574 MMV:AT 768.091.545 VASALL
Z=B		Z:38,2 8029-4,27-3,48-622(10)
B: Korn Franz (Reitbauer), 07471/2948, Berghof 34, 3323 Neustadtl D.		

833 AT 938.986.138 KLARA -A- *19.07.17		
	V:AT 583.313.828 GS VERMUT FLg118 116 +872-0,20-0,06(72)	VV:AT 260.829.316 GS VERSETTO VM: 3/2 11100-4,46-3,30-862
	M:AT 808.607.622 KELLI FL 99 93 -377+0,11+0,02(55) 2/1 6244-4,38-3,26-477 1. 6244-4,38-3,26-477 E:2.8-6-6-6 M:1-2,23	MV:AT 436.110.817 GS PEGASOS FLg104 94 -298+0,08+0,00(99) MM: +5/4 7687-4,59-3,54-625 3. 8110-4,43-3,56-648 MMV:DE 09 34694686 MAGIRUS
Z=B		Z:37,1 8237-4,13-3,45-625(13)
B: Datzberger Maria und Leopold (Haagbauer), 0747269710, Haag 2, 3300 Winklarn		

834 AT 146.334.938 MONIKA -A- *17.07.17 GTP,		
	V:DE 09 47424346 HURLY FLg127 116 +841-0,18-0,05(86)	VV:DE 09 39373401 HULKOR VM: 6/6 9562-3,93-3,56-716
	M:AT 163.391.219 MORA FL 101 101 +85-0,12+0,05(56) 4/3 7948-3,91-3,72-606 2. 8147-4,16-3,62-634 E:1.9-6-7-8 KH:146 M:1-2,21	MV:AT 057.189.917 GS VOLLGAS FLg108 104 +166-0,06+0,04(97) MM: +4/4 8471-4,14-3,65-660 2. 9313-4,26-3,49-723 MMV:AT 643.735.845 RORB TA
Z=B		Z:22,8 8946-4,05-3,63-687(12)
B: Binder Maria-Elisabeth und Hub , 0223474424, Hauptstrasse 27, 2441 Mitterndorf an der Fis		

835 AT 922.457.538 MARLENE -A- *16.07.17 V, silofrei,		
	V:AT 597.742.517 GS PANDORA FLg112 112 +510-0,01-0,02(99)	VV:AT 486.134.172 GS POLARI VM: 9/8 11184-4,64-3,74-937
	M:AT 379.986.522 MIKI FL 102 106 -124+0,18+0,16(56) +3/2 8650-4,46-3,84-718 1. 9273-4,35-3,68-745 1.82-77-77-74 K146 M:1-3,19	MV:AT 786.519.307 GS WILHELM FLg111 109 +40+0,14+0,17(99) MM: +9/8 8055-4,29-3,71-644 7. 9625-4,31-3,89-789 MMV:AT 197.494.633 GS REINER
Z=B		Z:32,7 9083-4,17-3,62-708(12)
B: Stickler Brigitte, 0263347148, Aigner Strasse 7, 2560 Hernstein		

FLECKVIEH-ZUCHTKÄLBER DER LEISTUNGSKLASSE II:

836 AT 090.393.238 NIKI -A- *14.07.17 V, GTP,		
	V:DE 09 48300739 DAX FLg124 119 +431+0,17+0,09(76)	VV:DE 09 74602964 DELL VM: 2/2 10767-4,49-3,33-842
	M:AT 843.989.718 NADIA FL 105 103 +138+0,01-0,03(56) 4/3 6771-3,79-3,53-496 2. 6658-3,97-3,58-503 E:1.8-6-7-7 M:1-2,29	MV:AT 786.519.307 GS WILHELM FLg111 109 +40+0,14+0,17(99) MM: +8/8 8804-3,65-3,11-595 4. 9789-3,61-3,15-662 MMV:AT 169.859.833 GS ROMAF
Z=B		Z:12,0 7335-4,21-3,46-562(11)
B: Haider Herta und Franz, 027128193, Zintring 12, 3643 Maria Laach am Jauerling		

837 AT 940.275.338 GABY -A- *13.07.17 V,		
	V:AT 583.313.828 GS VERMUT FLg118 116 +872-0,20-0,06(72)	VV:AT 260.829.316 GS VERSETTO VM: 3/2 11100-4,46-3,30-862
	M:AT 578.540.428 GOLORA FL 101 93 -461+0,07+0,15(51) 2/1 5304-4,15-3,61-412 1. 5304-4,15-3,61-412 M:1-1,89	MV:AT 876.316.117 GS VOGT FLg114 110 +63+0,23+0,11(99) MM: +6/5 7332-4,23-3,74-585 4. 7441-4,76-3,61-622 MMV:AT 653.713.345 GS RAU
Z=B		Z:41,0 8588-4,16-3,49-657(13)
B: Wagner Anton (Resch), 06801249929, Empfing 49, 3321 Ardagger		

838 AT 457.852.738 HANNI -A- *12.07.17 Z		
	V:DE 09 45382782 MUNGO Pp FLg117 118 +917-0,05-0,13(99)	VV:DE 09 36487481 MANITOBA VM: 7/7 8621-3,53-3,08-569
	M:AT 542.320.919 MELI FL 88 87 -646+0,04+0,12(56) 4/3 5630-5,02-3,65-488 1. 6025-5,39-3,53-538 E:3.9-7-7-7 M:1-2,74	MV:AT 617.783.345 GS RUM FLg109 102 +198-0,19+0,04(99) MM: +10/8 6594-4,68-3,38-532 9. 8247-4,51-3,25-640 MMV:AT 243.032.433 GS RAMBO
Z=B		Z:22,5 6906-4,49-3,47-549(16)
B: Plieweis Sabine u.Leopold, 074837573, Rinn 4, 3281 Oberndorf/Melk		

839 AT 457.853.838 NANNI -A- *12.07.17 Z		
	V:DE 09 45382782 MUNGO Pp FLg117 118 +917-0,05-0,13(99)	VV:DE 09 36487481 MANITOBA VM: 7/7 8621-3,53-3,08-569
	M:AT 542.320.919 MELI FL 88 87 -646+0,04+0,12(56) 4/3 5630-5,02-3,65-488 1. 6025-5,39-3,53-538 E:3.9-7-7-7 M:1-2,74	MV:AT 617.783.345 GS RUM FLg109 102 +198-0,19+0,04(99) MM: +10/8 6594-4,68-3,38-532 9. 8247-4,51-3,25-640 MMV:AT 243.032.433 GS RAMBO
Z=B		Z:22,5 6906-4,49-3,47-549(16)
B: Plieweis Sabine u.Leopold, 074837573, Rinn 4, 3281 Oberndorf/Melk		

840 AT 929.402.438 RAVELSBACH -A- *11.07.17 TMR,		
	V:AT 173.261.628 GS MAISTRE FLg125 118 +835-0,14-0,02(71)	VV:AT 542.420.119 GS MOUNTEVER VM: +4/4 10392-4,55-3,20-806
	M:AT 222.625.128 RITA FL 105 91 -128-0,20-0,03(51) 2/1 6794-4,24-3,48-524 1. 6794-4,24-3,48-524 1.82-81-77-89 K145 M:1-2,02	MV:AT 280.583.219 GS WARSCHAU FLg113 103 +677-0,38-0,17(96) MM: 6/5 9322-4,21-3,46-715 4. 11449-4,14-3,37-860 MMV:AT 160.078.914 GS WHO
Z=B		Z:63,2 10983-4,3-3,51-857(11)
B: Lanner Emmerich (Klein-Brand), 02723/8294, Aigelsbach 16, 3150 Hofstetten-Grünau		

FLECKVIEH-ZUCHTKÄLBER DER LEISTUNGSKLASSE II:

841 AT 595.670.938 BRITTA	-A- *10.07.17 V, GTP,	
	V:AT 773.264.118 GS VENEDIG FLg119 112 +517-0,02-0,02(97)	VV:DE 09 36487534 ROUND UP VM: +4/4 10987-4,61-3,44-885
	M:AT 600.780.119 BETTI FL 105 97 +2-0,18+0,04(57) 4/3 7704-3,81-3,67-576 2. 7776-3,83-3,78-592 E:2.7-6-5-5 M:1-1,84	MV:AT 168.213.272 GS RUMGO FLg122 112 +533-0,06+0,00(99) MM: 8/7 6159-4,45-3,85-511 6. 6939-4,55-3,77-577 MMV:AT 671.844.642 HERICH
Z=B		Z:25,2 8243-4,26-3,56-645(12)
B: Windhager Barbara, 07473/2286, Neuhaus 1, 3376 St. Martin-Karlsbach		

842 AT 794.970.538 SIGI	-A- *09.07.17 Bio,	
	V:AT 406.598.718 GS WURZL FLg125 115 +582-0,02+0,01(98)	VV:AT 841.069.834 WAL VM: +6/6 11320-4,09-3,38-846
	M:AT 018.369.222 SABIENE FL 106 105 +3+0,23+0,00(54) 3/2 6373-4,39-3,52-504 1. 8354-4,03-3,39-620 E:3.8-5-7-7 M:1-1,74	MV:AT 936.213.417 GS INNOCENT FLg114 112 +247+0,24+0,00(96) MM: +4/3 5360-4,17-3,43-408 3. 5694-4,14-3,42-431 MMV:AT 340.451.709 GS ZERBERU
Z=B		Z:13,9 7204-4,11-3,34-537(11)
B: Brenn Karl (Hochseeberg), 07444/7239, Seeberg 18, 3340 Waidhofen an der Ybbs		

843 AT 946.218.638 SORA	-A- *09.07.17 V, GTP,	
	V:AT 406.598.718 GS WURZL FLg125 115 +582-0,02+0,01(98)	VV:AT 841.069.834 WAL VM: +6/6 11320-4,09-3,38-846
	M:AT 931.441.219 SINDI FL 110 101 -91+0,05+0,08(55) 3/2 5947-4,13-3,60-459 2. 6027-4,28-3,63-477 E:1.6-6-8-7 M:1-1,96	MV:DE 09 40100513 WALDBRAND FLg119 110 +170+0,09+0,12(99) MM: 10/9 7187-4,24-3,19-534 5. 8573-4,82-3,30-696 MMV:DE 09 32059928 REPTEIT
Z=B		Z:34,9 5989-4,31-3,5-468(12)
B: Bürbaumer Anita (Ulnoed), 0680/2157216, Markstein 8, 3354 Wolfsbach		

844 AT 457.071.238 DILAN	-A- *08.07.17 Z	
	V:AT 010.031.918 GS PANAMA FLg113 108 +737-0,24-0,18(96)	VV:AT 597.742.517 GS PANDORA VM: +3/2 13483-3,43-3,35-914
	M:AT 189.256.218 DORLI FL 86 88 -568+0,12+0,04(59) 5/4 5398-3,95-3,41-398 4. 6659-3,93-3,50-495 E:1.7-5-6-6 M:1-1,63	MV:AT 769.707.616 GS INSTINKT FLg100 103 +366-0,19-0,05(95) MM: 8/7 5920-4,28-3,34-451 4. 6303-4,81-3,37-515 MMV:AT 809.837.234 GS WALD
Z: Rottenschlager Elfriede, Franzenreith 24, 3263 Randegg		Z:16,3 7283-3,75-3,22-508(13)
B: Rottenschlager Elfriede u. Gerhard (Richtereck), 07487 7554, Franzenreith 24, 3263 Rande		

845 AT 476.610.438 ASTA	-A- *07.07.17 V,	
	V:AT 411.963.228 GS VANADIUM FLg124 116 +806-0,19-0,02(65)	VV:DE 09 47380092 VOX VM: 3/2 9004-3,99-3,34-660
	M:AT 846.220.822 ASTRID FL 93 92 +77-0,26-0,11(50) 2/1 8134-3,29-3,08-518 1. 8134-3,29-3,08-518 1.82-82-77-76 K145 M:1-2,36	MV:AT 875.597.118 GS RC4 FLg110 104 +218+0,05-0,10(97) MM: +4/3 4639-3,79-3,62-344 3. 5382-3,50-3,50-377 MMV:DE 09 36732744 REICHSHERR
Z=B		Z:21,9 8109-4,03-3,47-608(12)
B: Adlberger Johann (Obern), 0725230508, Sträussl 11, 4431 Haidershofen		

FLECKVIEH-ZUCHTKÄLBER DER LEISTUNGSKLASSE II:

846 AT 522.956.138 DOLLY -A- *07.07.17 V,		
	V:AT 048.849.429 DAILY FLg131 117 +473+0,08+0,08(72)	VV:DE 09 74602964 DELL VM: +6/6 9596-4,35-3,63-766
	M:AT 405.671.418 DOROTHEA FL 91 92 -37-0,14-0,11(58) 6/5 7619-3,64-3,12-515 3. 8401-3,60-3,19-570 E:2.7-7-6-7 M:1-2,11	MV:AT 617.784.445 HORITO FLg115 102 -229+0,29+0,07(99) MM: +5/5 10299-3,21-3,03-642 4. 11907-3,28-3,07-756 MMV:AT 388.641.647 GS REPAL
Z=B		Z:44,4 8977-4,22-3,42-686(14)
B: Panzenböck Elfriede und Franz (Wieser), 02764/7422, Bernreit 1, 3163 Rohrbach an der Goe		

847 AT 592.655.438 NELSA -A- *01.07.17 Z		
	V:AT 339.859.328 GS WERST FLg128 118 +696-0,12+0,07(73)	VV:AT 172.718.519 GS WOHLTAT VM: 5/4 12333-3,23-3,28-804
	M:AT 108.237.928 NINTSCHI FL 115 110 +608-0,16-0,09(52) 2/1 8401-4,74-3,61-701 1. 8401-4,74-3,61-701 E:2.6-5-6-6 M:1-2,25	MV:AT 168.213.272 GS RUMGO FLg122 112 +533-0,06+0,00(99) MM: 7/6 9865-3,91-3,07-690 6. 10150-4,04-3,21-736 MMV:AT 864.504.442 GS VOLT
Z=B		Z:27,3 8252-4,48-3,6-666(11)
B: Brandstetter Andreas (Gruebel), 07471/2851, Berghof 10, 3323 Neustadtl		

848 AT 933.967.638 BIRA -A- *01.07.17 Z V,		
	V:AT 961.447.328 GS WATTKING FLg131 124 +1207-0,24-0,06(72)	VV:DE 09 45875179 WATT VM: 3/2 13039-3,99-3,71-1004
	M:AT 799.583.822 BAUXL FL 97 91 +18-0,16-0,18(49) 2/1 6902-3,75-2,81-453 1. 6902-3,75-2,81-453 M:1-1,73	MV:AT 436.110.817 GS PEGASOS FLg104 94 -298+0,08+0,00(99) MM: +EL.20,8-6,35-2,94 80 T. 1759-4,97-2,71-135 MMV:AT 776.046.116 GS INKA
Z=B		Z:21,4 7430-4,46-3,36-581(10)
B: Fohringer Wilhelm, 027552849, Ausserreith 6, 3241 Kirnberg an der Mank		

849 AT 454.407.138 BINTE -A- *28.06.17		
	V:DE 09 74602964 DELL FLg123 115 +535-0,01+0,04(99)	VV:DE 09 37747659 DEXTRO VM: 7/7 10506-4,12-3,43-793
	M:AT 005.122.522 BLONI FL 108 101 +193-0,09-0,07(56) 3/2 6980-3,95-3,28-505 2. 7806-4,06-3,27-572 E:2.5-5-6-7 M:1-2,00	MV:AT 841.069.834 WAL FLg120 108 +510-0,12-0,08(99) MM: 7/6 7871-4,26-3,41-603 6. 9474-4,59-3,41-758 MMV:AT 348.995.433 RESS
Z=B		Z:41,3 7546-4,11-3,36-563(11)
B: Mayerhofer Eva und Josef (Angerbauer), 02763/3377, Schwarzenbachstr. 117, 3161 St.Veit		

850 AT 457.849.338 ANNA -A- *26.06.17		
	V:AT 406.598.718 GS WURZL FLg125 115 +582-0,02+0,01(98)	VV:AT 841.069.834 WAL VM: +6/6 11320-4,09-3,38-846
	M:AT 385.352.922 FRIDA FL 101 103 +32+0,11+0,00(55) 3/2 6702-4,75-3,35-543 2. 6763-4,85-3,38-557 E:2.7-7-6-6 M:1-2,17	MV:DE 09 43227914 IKEBANA FLg113 109 +260+0,18-0,06(99) MM: 7/6 6870-4,59-3,53-558 5. 7980-4,63-3,29-632 MMV:DE 09 39926223 SAKRILEG
Z=B		Z:22,5 6906-4,49-3,47-549(16)
B: Plieweis Sabine u.Leopold, 074837573, Rinn 4, 3281 Oberndorf/Melk		

FLECKVIEH-ZUCHTKÄLBER DER LEISTUNGSKLASSE II:

851 AT 522.143.638 BERBL -A- *26.06.17 GTP,		
	V:AT 905.171.522 GS ECHT FLg125 127 +1132-0,04-0,08(72)	VV:DE 09 45582236 EVEREST VM: 4/4 9499-4,21-3,71-752
	M:AT 593.882.819 BUNNY FL 103 99 -347+0,19+0,13(58) 4/3 7401-4,55-3,74-613 3. 8029-4,38-3,79-656 E:1.9-6-6-6 M:1-1,83	MV:AT 786.519.307 GS WILHELM FLg111 109 +40+0,14+0,17(99) MM: +8/7 7502-4,05-3,24-546 4. 8477-3,90-3,33-613 MMV:AT 348.995.433 RESS
Z=B		Z:36,6 8426-4,59-3,55-686(13)
B: Tisch Martin (Grossgrabenhof), 02774/2458, Großgrabenstr., Maiss 4-5, 3052 Innermanzing		

852 AT 082.294.538 ROSE -A- *20.06.17 GTP,		
	V:AT 599.254.228 GS PEPINO FLg119 116 +628-0,01-0,04(70)	VV:DE 09 44502273 POLARBAER VM: 3/2 12966-4,86-3,36-1066
	M:AT 171.556.828 RIHANNA FL 96 89 -127-0,15-0,13(50) 2/1 5471-4,24-3,08-400 1. 5471-4,24-3,08-400 1.82-85-88-78 K145 M:1-2,47	MV:AT 010.031.918 GS PANAMA FLg113 108 +737-0,24-0,18(96) MM: +4/3 6887-4,06-3,42-515 2. 7409-4,27-3,50-576 MMV:AT 835.869.409 HANDLER
Z=B		Z:14,0 7537-4,04-3,32-555(11)
B: Weisshappl Maria und Johann (Ploedrach), 027238377, Aigelsbach 18, 3202 Gruenau		

853 AT 586.799.638 LARA -A- *20.06.17 V,		
	V:AT 598.633.828 GS MOUNTAIN FLg122 120 +626-0,01+0,09(70)	VV:AT 542.420.119 GS MOUNTEVER VM: +3/2 9117-3,68-3,38-644
	M:AT 170.896.828 LIANE FL 103 97 +14-0,05-0,08(52) 2/1 6054-4,23-3,11-444 1. 6054-4,23-3,11-444 M:1-1,64	MV:DE 09 44502273 POLARBAER FLg125 115 +480+0,11+0,00(99) MM: 4/3 8170-3,87-3,26-582 3. 8547-3,84-3,33-613 MMV:AT 671.844.642 HERICH
Z=B		Z:44,4 8977-4,22-3,42-686(14)
B: Panzenböck Elfriede und Franz (Wieser), 02764/7422, Bernreit 1, 3163 Rohrbach an der Goe		

854 AT 455.358.438 OTTELLA -A- *08.06.17 TMR,		
	V:AT 493.265.718 GS WALDFEUER FLg115 106 +186-0,02+0,06(99)	VV:DE 09 40100513 WALDBRAND VM: +5/4 12530-4,36-3,74-1016
	M:AT 325.270.616 OTTILIE FL 90 85 -557-0,01+0,01(57) +8/7 6231-4,15-3,62-484 4. 8948-3,65-3,40-630 E:2.8-6-7-7 M:1-2,38	MV:AT 623.968.207 SAF FL 98 94 -274+0,08+0,00(77) MM: +3/2 8024-3,66-3,14-546 2. 8240-3,85-3,11-574 MMV:AT 416.908.233 GS REHARD
Z=B		Z:14,0 7801-4,11-3,37-583(14)
B: Wutzl Gerhard (Gross-Stein), 02722/7271, Schlossgegend 20, 3204 Kirchberg Piel		

855 AT 157.091.938 ERNI -A- *05.06.17 Bio,silofrei,		
	V:AT 670.178.617 GS MINNESOTA FLg120 115 +873-0,21-0,08(94)	VV:DE 09 36487481 MANITOBA VM: +4/3 8687-4,15-3,47-662
	M:AT 908.062.418 ELLI FL 114 108 -160+0,49+0,05(55) 3/2 6081-5,08-3,60-528 2. 6048-5,20-3,73-540 E:3.8-6-6-7 M:1-2,98	MV:DE 09 40777732 ZAUBER FLg125 117 +402+0,32-0,02(99) MM: 8/7 7362-4,54-3,52-593 4. 7812-4,87-3,58-660 MMV:AT 841.069.834 WAL
Z=B		Z:10,9 7405-4,19-3,48-568(10)
B: Langsenlehner Rosina (Untergansberg), 074483151, Kühberg 7, 3365 Allhartsberg		

FLECKVIEH-ZUCHTKÄLBER DER LEISTUNGSKLASSE II:

856 AT 586.796.338 VERONIKA -A- *16.05.17 V,		
	V:DE 09 49532712 WALK FLg141 123 +1057-0,16-0,03(70)	VV:DE 09 45875179 WATT VM: 2/2 8167-4,61-3,87-693
	M:AT 170.903.628 VRONI FL 107 112 +795-0,17-0,18(51) 2/1 8432-4,44-3,28-651 1. 8432-4,44-3,28-651 M:1-1,45	MV:AT 408.350.218 GS VETO FLg115 117 +1013-0,15-0,16(99) MM: 8/8 10055-3,72-3,38-714 6. 11697-3,37-3,42-794 MMV:AT 434.721.542 GS WALKO
Z=B	Z:44,4 8977-4,22-3,42-686(14)	
B: Panzenböck Elfriede und Franz (Wieser), 02764/7422, Bernreit 1, 3163 Rohrbach an der Goe		

857 AT 522.136.738 SANDY -A- *02.04.17 GTP,		
	V:DE 09 49731115 HERZ FLg133 124 +609+0,14+0,12(75)	VV:DE 09 46527092 HURRICAN VM: 5/5 11272-4,57-3,64-926
	M:AT 229.758.417 SENAU FL 97 96 -141+0,07-0,06(62) 6/5 8968-4,15-3,26-665 4. 9253-4,59-3,22-723 E:2.9-7-7-7 M:1-2,54	MV:AT 653.713.345 GS RAU FLg111 103 +241-0,12-0,01(99) MM: +3/2 6146-5,05-3,46-523 2. 6744-5,04-3,47-574 MMV:AT 636.297.311 GS ZUKI
Z=B	Z:36,6 8426-4,59-3,55-686(13)	
B: Tisch Martin (Grossgrabenhof), 02774/2458, Großgrabenstr., Maiss 4-5, 3052 Innermanzing		

858 AT 227.305.638 ASIA -A- *22.03.17 V,		
	V:DE 09 49532712 WALK FLg141 123 +1057-0,16-0,03(70)	VV:DE 09 45875179 WATT VM: 2/2 8167-4,61-3,87-693
	M:AT 722.111.322 ALFINE FL 117 112 +803-0,23-0,12(52) 2/1 8738-3,42-3,14-574 1. 8738-3,42-3,14-574 E:2.7-7-6-7 M:1-2,57	MV:DE 09 45068832 LOSUNG FLg116 109 +754-0,25-0,15(96) MM: 4/4 8092-4,42-3,63-652 3. 9469-4,18-3,82-758 MMV:AT 168.213.272 GS RUMGO
Z=B	Z:25,8 8988-4,19-3,49-690(10)	
B: Schagerl Andreas (Klein-Bichl), 0748721946, Buchberg 16, 3264 Reinsberg		

FLECKVIEH-ZUCHTKÄLBER DER LEISTUNGSKLASSE III:

859 AT 459.002.238 TRIXI -A- *11.09.17 GTP,		
	V:AT 493.265.718 GS WALDFEUER FLg115 106 +186-0,02+0,06(99)	VV:DE 09 40100513 WALDBRAND VM: +5/4 12530-4,36-3,74-1016
	M:AT 856.506.228 TINA EL.28,8-- M:1-3,79	MV:AT 869.108.114 GS MANCHEST FLg105 102 +399-0,26-0,09(94) MM: +7/7 6867-4,05-3,42-513 6. 7597-4,28-3,35-580 MMV:AT 165.283.172 PORT
Z=B	Z:19,2 7358-4,17-3,52-565(11)	
B: Haag Christa und Martin (Brandstatt), 074712245, Windpassing 6, 3323 Neustadtl an der Don		

860 AT 742.817.838 SORA -A- *30.08.17 14,3% RF Bio,		
	V:DE 09 44108728 RALDI FLg127 115 +834-0,18-0,08(99)	VV:AT 653.713.345 GS RAU VM: 7/7 8687-4,59-3,33-688
	M:AT 576.184.828 SOLETTTO EL.22,0-3,50-3,13 23 T. 506-3,50-3,12-34 M:1-2,15	MV:AT 260.829.316 GS VERSETTO FLg115 116 +1003-0,29-0,08(99) MM: 5/5 6230-4,26-3,12-460 5. 7638-4,34-2,98-560 MMV:AT 486.134.172 GS POLARI
Z=B	Z:30,6 7011-3,96-3,27-507(11)	
B: König Antonia und Josef (Riegerlbauer), 0748244539, Bichl 2, 3282 Sankt Georgen		

FLECKVIEH-ZUCHTKÄLBER DER LEISTUNGSKLASSE III:

861 AT 929.394.538		-C- *28.08.17 25,9% RF TMR,	
	V:DE 09 48636664 HARIBO FLg131 130 +873+0,17+0,04(75)	VV:DE 09 41688886 HUTERA VM: 5/5 10580-3,93-3,43-779	
	M:AT 402.532.229 FLORIA EL.29,8-4,31-3,51 15 T. 447-4,32-3,51-35 M:1-1,98	MV:DE 03 55535940 COLOREDO Pp FL 113 142 +2304-0,36-0,25(62) MM: 9/9 11583-4,40-3,26-887 9. 13020-5,40-3,35-1139 MMV:AT 447.242.233 GS DIONIS	
Z=B		Z:63,2 10983-4,3-3,51-857(11)	
B: Lanner Emmerich (Klein-Brand), 02723/8294, Aigelsbach 16, 3150 Hofstetten-Grünau			

862 AT 460.864.738 GLORIA		-A- *24.08.17 GTP,	
	V:DE 09 74602964 DELL FLg123 115 +535-0,01+0,04(99)	VV:DE 09 37747659 DEXTRO VM: 7/7 10506-4,12-3,43-793	
	M:AT 054.944.229 GRIECHIN EL.30,0-3,77-2,95 41 T. 1230-3,77-2,95-83 M:1-2,86	MV:DE 09 40777732 ZAUBER FLg125 117 +402+0,32-0,02(99) MM: 5/4 8058-3,98-3,31-587 4. 9255-3,95-3,43-682 MMV:AT 486.134.172 GS POLARI	
Z=B		Z:31,3 7676-4,18-3,54-593(13)	
B: Mayrhofer Gertrude u.Manfred (Wimmer), 0747742195, St. Michael-Bergstr. 15, 3352 St. Pet			

863 AT 525.222.838 GITTA		-A- *24.08.17	
	V:DE 09 74602964 DELL FLg123 115 +535-0,01+0,04(99)	VV:DE 09 37747659 DEXTRO VM: 7/7 10506-4,12-3,43-793	
	M:AT 573.205.628 GISELA EL.25,8-4,78-3,17 11 T. 284-4,79-3,17-23	MV:AT 484.983.818 GS OCTAVIUS FLg112 104 +645-0,32-0,17(99) MM: +3/3 7145-3,99-3,50-535 2. 7484-3,99-3,49-560 MMV:AT 080.420.572 GS VANDOR	
Z=B		Z:18,6 7903-4,1-3,54-604(11)	
B: Gschwandegger Christa u. Johann (Katzberg), 0664 4001113, Unterstampfung 5, 3261 Steinaki			

864 AT 944.945.338 FALBE		-A- *24.08.17 Z GTP,	
	V:AT 260.829.316 GS VERSETTO FLg115 116 +1003-0,29-0,08(99)	VV:DE 09 34694674 VAGABUND VM: 9/9 10843-3,90-3,33-784	
	M:AT 418.286.728 FABELA EL.32,0-3,16-3,03 41 T. 1312-3,16-3,03-81 M:1-2,66	MV:AT 876.316.117 GS VOGT FLg114 110 +63+0,23+0,11(99) MM: 5/4 7531-4,74-3,64-631 4. 8179-4,98-3,70-710 MMV:AT 526.779.647 GS RÖMER	
Z=B		Z:31,3 7676-4,18-3,54-593(13)	
B: Mayrhofer Gertrude u.Manfred (Wimmer), 0747742195, St. Michael-Bergstr. 15, 3352 St. Pet			

865 AT 015.189.638 ZUCKERL		-A- *23.08.17 V,	
	V:DE 09 44108728 RALDI FLg127 115 +834-0,18-0,08(99)	VV:AT 653.713.345 GS RAU VM: 7/7 8687-4,59-3,33-688	
	M:AT 907.541.428 ZILLI EL.24,4-3,31-3,06 42 T. 1009-3,47-3,07-66 M:1-2,07	MV:AT 118.846.222 GS PICK UP FLg126 111 +428+0,00-0,01(75) MM: 4/3 6171-3,76-3,23-432 3. 6330-3,78-3,18-441 MMV:AT 447.242.233 GS DIONIS	
Z=B		Z:33,5 6011-4,24-3,42-460(7)	
B: Schleifer & Schleifer Gesellsc , 027464229, Hochstrass 2, 3150 Wilhelmsburg			

FLECKVIEH-ZUCHTKÄLBER DER LEISTUNGSKLASSE III:

866 AT 236.243.138	-A- *23.08.17 GTP,	
	V:DE 09 42405989 MANTON FLg120 115 +893-0,20-0,09(99)	VV:DE 09 36487481 MANITOBA VM: 9/8 8704-4,25-3,47-672
	M:AT 418.196.929 LUSTIG EL.28,0-4,38-2,75 35 T. 980-4,38-2,76-70 M:1-2,17	MV:AT 172.718.519 GS WOHLTAT FLg126 117 +640-0,10+0,09(99) MM: 7/6 9177-4,15-3,31-685 4. 10502-4,31-3,29-798 MMV:DE 09 34586859 VANSTEIN
Z=B		Z:35,3 9750-4,2-3,54-754(10)
B: Oberleitner Anton, 0747554682, Pöttenberg 1, 3364 Neuhofen an der Ybbs		

867 AT 023.600.138 HANNI	-A- *21.08.17 Weide,GTP,	
	V:AT 406.598.718 GS WURZL FLg125 115 +582-0,02+0,01(98)	VV:AT 841.069.834 WAL VM: +6/6 11320-4,09-3,38-846
	M:AT 566.103.828 HEXE EL.22,0-3,97-2,92 25 T. 550-3,96-2,93-38 M:1-2,30	MV:DE 09 47470606 WEB FLg122 117 +553+0,03+0,07(99) MM: +3/2 6847-3,78-3,35-488 2. 6878-3,83-3,30-490 MMV:AT 864.504.442 GS VOLT
Z=B		Z:20,0 6206-3,99-3,26-450(14)
B: Zeller Brigitte, 02745/3188, Perschenegg 46, 3144 Wald		

868 AT 741.689.238 RONJA	-A- *19.08.17	
	V:DE 09 74602964 DELL FLg123 115 +535-0,01+0,04(99)	VV:DE 09 37747659 DEXTRO VM: 7/7 10506-4,12-3,43-793
	M:AT 570.894.528 ROCKSINA EL.21,6-3,67-3,38 5 T. 108-3,70-3,43-8 1.79-79-81-80 K142 M:1-2,05	MV:AT 470.941.819 GS WEIDMANN FLg119 110 +154+0,14+0,10(85) MM: 4/4 7060-3,82-3,51-518 4. 8581-4,00-3,56-648 MMV:AT 849.953.472 GS INTERME
Z=B		Z:25,9 7591-4,17-3,46-579(10)
B: Bertl Roswitha, 02755 2426, Oberschmidbach 5, 3240 Mank		

869 AT 454.411.638 PIA	-A- *18.08.17	
	V:AT 228.932.317 GS VOX FLg102 104 +448-0,19-0,11(94)	VV:AT 168.213.272 GS RUMGO VM: +3/2 10182-3,80-3,42-735
	M:AT 567.263.528 PONGAU EL.30,8-3,54-3,41 21 T. 647-3,54-3,42-45 M:1-2,05	MV:AT 409.639.419 GS MONTBLAN FLg111 109 +332-0,03+0,04(94) MM: +2/2 5962-4,70-3,45-486 2. 5763-5,06-3,53-495 MMV:AT 486.134.172 GS POLARI
Z=B		Z:41,3 7546-4,11-3,36-563(11)
B: Mayerhofer Eva und Josef (Angerbauer), 02763/3377, Schwarzenbachstr. 117, 3161 St.Veit		

870 AT 862.997.238 LETA	-A- *18.08.17 V, GTP,	
	V:AT 406.598.718 GS WURZL FLg125 115 +582-0,02+0,01(98)	VV:AT 841.069.834 WAL VM: +6/6 11320-4,09-3,38-846
	M:AT 052.227.829 LEDINE EL.29,4-3,13-3,10 32 T. 941-3,12-3,10-59 1.78-80-71-77 K141 M:1-2,28	MV:DE 09 47056419 GOLEO FLg118 111 +815-0,32-0,09(91) MM: +4/4 8520-4,82-3,58-715 4. 10871-5,97-3,35-1013 MMV:AT 457.354.672 MODER
Z=B		Z:55,3 8899-4,38-3,56-706(9)
B: Riemer Franz, 07472/68644, Oberhof 3, 3322 Viehdorf		

FLECKVIEH-ZUCHTKÄLBER DER LEISTUNGSKLASSE III:

871 AT 529.043.138 KATJA -A- *15.08.17 GTP,		
	V:DE 09 48747459 EPINAL FLg127 123 +1202-0,19-0,12(71)	VV:DE 09 45582236 EVEREST VM: 2/2 9934-4,35-3,39-769
	M:AT 914.732.928 KIKI EL.24,0-4,29-2,98 48 T. 1152-4,29-2,98-84 M:1-2,14	MV:DE 09 44127123 REUMUT FLg130 122 +801+0,04+0,01(99) MM: +4/4 7679-4,41-3,30-593 4. 8013-4,68-3,36-644 MMV:AT 486.134.172 GS POLARI
Z=B		Z:26,2 8344-4,16-3,26-619(10)
B: Stubauer Clemens (Pfriemreith), 07250 324, Urtal-Monument 25, 3352 Sankt Peter in der Au		

872 AT 930.212.538 -A- *15.08.17 Bio,		
	V:AT 044.484.429 GS VOLLAUF FLg127 123 +1021-0,08-0,07(67)	VV:DE 09 47380092 VOX VM: 3/2 10333-4,15-3,40-781
	M:AT 718.911.422 LOLITA FL 104 101 +118-0,03-0,04(52) 2/1 5012-3,78-3,16-348 1. 5012-3,78-3,16-348 M:1-1,77	MV:AT 653.713.345 GS RAU FLg111 103 +241-0,12-0,01(99) MM: 6/5 5828-3,75-3,28-410 3. 6683-3,74-3,21-465 MMV:DE 09 34586859 VANSTEIN
Z=B		Z:17,3 6065-3,85-3,34-437(15)
B: Di Putz Jürgen (Klein Sonnleitner), 0664/80204281, Sonnleiten 7, 3161 Sankt Veit an der G		

873 AT 931.673.638 ANNI -A- *15.08.17 Bio,		
	V:AT 681.387.628 VALTENTIN FLg118 113 +733-0,15-0,08(65)	VV:AT 355.596.222 GS VOLLWERT VM: +6/5 8830-4,92-3,40-735
	M:AT 569.227.528 ANIKA EL.23,0-3,06-3,59 40 T. 920-3,07-3,59-61 M:1-1,90	MV:AT 231.585.817 GS VOLONTAE FLg104 105 +428-0,19-0,05(98) MM: 3/1 7589-4,00-3,12-540 1. 7589-4,00-3,12-540 MMV:AT 168.213.272 GS RUMGO
Z=B		Z:20,1 7946-4,19-3,32-597(12)
B: Dirnberger Monika u. Gottfried (Grafenhof), 027238336, Plambacheck 14, 3202 Grünau		

874 AT 191.460.468 REBECA -A- *13.08.17		
	V:AT 196.153.916 GS HEIDUCK FLg123 109 +428-0,08-0,02(99)	VV:DE 09 18912889 HUMID VM: +8/8 10146-4,51-3,53-816
	M:AT 982.068.828 RINGELBLUME EL.29,0-3,34-3,14 11 T. 319-3,35-3,13-21 1.80-80-81-78 K145 M:1-2,56	MV:DE 09 45382782 MUNGO Pp FLg117 118 +917-0,05-0,13(99) MM: +EL.26,2-4,28-2,81 59 T. 1648-3,74-2,80-108 MMV:AT 849.953.472 GS INTERME
Z=B		Z:25,9 7591-4,17-3,46-579(10)
B: Bertl Roswitha, 02755 2426, Oberschmidbach 5, 3240 Mank		

875 AT 944.547.138 LUNA -D- *12.08.17 50,1% RF V,		
	V:CH 120022840643SAVARD RED FL 96 118 +914+0,00-0,16(99)	VV:IT 001120037148BRAD RC VM: 6/6 8675-4,09-3,33-644
	M:AT 582.588.928 LUMINA EL.29,0-3,93-2,63 19 T. 551-3,94-2,63-36 M:1-2,23	MV:AT 653.713.345 GS RAU FLg111 103 +241-0,12-0,01(99) MM: +9/8 7117-4,45-3,56-570 4. 7975-4,45-3,54-638 MMV:AT 447.242.233 GS DIONIS
Z=B		Z:29,8 7340-4,92-3,43-613(12)
B: Brunner Anna und Johann (Aigner), 0743442430, Edelhof 55, 3350 Haag		

FLECKVIEH-ZUCHTKÄLBER DER LEISTUNGSKLASSE III:

876 AT 787.377.238 WAKA	-A- *11.08.17 V,	
	V:DE 09 48300739 DAX FLg124 119 +431+0,17+0,09(76)	VV:DE 09 74602964 DELL VM: 2/2 10767-4,49-3,33-842
	M:AT 851.775.728 WOKA EL.24,2-4,26-3,18 24 T. 581-4,25-3,18-43 M:1-3,14	MV:AT 355.596.222 GS VOLLWERT FLg122 117 +642+0,00-0,01(76) MM: +3/2 8087-4,41-3,47-637 2. 8404-4,50-3,46-669 MMV:AT 404.118.118 GS VENEZIA
Z=B		Z:70,8 9896-4,23-3,57-771(14)
B: Weghofer Peter, 06763049932, Leiding 7, 2823 Pitten		

877 AT 859.727.838	-A- *08.08.17 13,2% RF Bio,GTP,	
	V:DE 09 44108728 RALDI FLg127 115 +834-0,18-0,08(99)	VV:AT 653.713.345 GS RAU VM: 7/7 8687-4,59-3,33-688
	M:AT 981.935.628 MANGO EL.27,6-3,42-2,74 28 T. 773-3,42-2,74-48 M:1-2,52	MV:DE 09 46673832 WOBBLER FLg137 122 +1076-0,19-0,04(99) MM: +2/1 4994-3,24-3,13-318 1. 4994-3,24-3,13-318 MMV:AT 653.713.345 GS RAU
Z=B		Z:22,1 7498-3,98-3,34-549(13)
B: Griessler Antonia, 027487929, Sierning 2, 3233 Bischofstetten		

878 AT 788.376.338 MAHREN	-A- *06.08.17 V, GTP,	
	V:AT 583.231.928 GS RENEGADE FLg128 123 +754+0,12-0,03(70)	VV:DE 09 44605436 RUKSI VM: 4/3 8954-4,28-3,77-721
	M:AT 400.194.829 MAHU EL.22,8-3,50-3,06 30 T. 684-3,49-3,06-45 1.83-87-81-83 K145 M:1-2,84	MV:DE 09 37252293 HUASCARAN FLg100 101 +386-0,33-0,05(99) MM: +3/2 8510-4,20-3,73-674 2. 8653-4,30-3,92-712 MMV:AT 756.612.307 HERNANDEPP
Z=B		Z:23,9 9051-4,15-3,56-698(9)
B: Motsch Veronika (Felberbauer), 0264253835, Königsberg 36, 2870 Aspangberg-Sankt Peter		

879 AT 927.728.438 LENZI	-A- *06.08.17 V,	
	V:AT 222.314.428 GS WATKINS FLg121 116 +395+0,08+0,10(72)	VV:AT 172.718.519 GS WOHLTAT VM: 4/4 9886-4,57-3,60-808
	M:AT 045.006.629 LUNA EL.27,2-3,77-3,09 38 T. 1034-3,77-3,09-71 M:1-3,16	MV:AT 767.280.919 GS MIGHTY FLg115 111 +820-0,32-0,09(70) MM: 4/3 10087-4,65-3,64-836 3. 11901-4,65-3,72-996 MMV:AT 143.031.916 GS MG
Z=B		Z:72,4 9962-4,11-3,45-753(15)
B: Hobl Barbara und Hubert (Ober Hoehenberg), 027445367, Hochstrass 1, 3073 Stössing		

880 AT 946.085.638	-A- *06.08.17 V,	
	V:AT 196.153.916 GS HEIDUCK FLg123 109 +428-0,08-0,02(99)	VV:DE 09 18912889 HUMID VM: +8/8 10146-4,51-3,53-816
	M:AT 584.042.328 GUSI EL.22,4-3,99-3,61 44 T. 1018-3,84-3,23-72 M:1-2,04	MV:AT 196.153.916 GS HEIDUCK FLg123 109 +428-0,08-0,02(99) MM: +7/6 6954-3,91-3,67-527 4. 8454-3,64-3,60-613 MMV:AT 671.844.642 HERICH
Z=B		Z:26,5 7615-4,08-3,32-564(11)
B: Strahofer Maria (Unter-Henneber), 0747744735, Berg 14, 3353 Seitenstetten		

FLECKVIEH-ZUCHTKÄLBER DER LEISTUNGSKLASSE III:

881 AT 595.819.838 NANNA -A- *05.08.17 GTP,		
V:AT 406.598.718 GS WURZL FLg125 115 +582-0,02+0,01(98)	M:AT 056.516.729 NENNY EL.20,8-3,61-2,85 51 T. 1163-3,58-2,96-76 1.76-75-77-84 K142 M:1-2,52	VV:AT 841.069.834 WAL VM: +6/6 11320-4,09-3,38-846 MV:DE 09 47470606 WEB FLg122 117 +553+0,03+0,07(99) MM: AT 022.177.722 MMV:AT 730.634.314 GS MOHIKAN
Z=B		Z:46,0 7964-4,2-3,38-604(15)
B: Aigelsreither Franz, 0664/5112990, Völlerndorf 16, 3385 Gerersdorf		

882 AT 939.929.338 CONY -A- *05.08.17 GTP,		
V:DE 09 74602964 DELL FLg123 115 +535-0,01+0,04(99)	M:AT 412.493.629 COSTA EL.23,2-3,58-3,51 53 T. 1271-3,44-3,46-88 M:1-2,32	VV:DE 09 37747659 DEXTRO VM: 7/7 10506-4,12-3,43-793 MV:AT 196.153.916 GS HEIDUCK FLg123 109 +428-0,08-0,02(99) MM: 5/4 6963-4,12-3,37-521 4. 7874-4,23-3,23-588 MMV:AT 239.355.717 GS MANUBA
Z=B		Z:45,6 8917-4,13-3,4-672(12)
B: Amon Ingrid u.Hubert (Hötzl), 074796392, Zehet 2, 3321 Ardagger		

883 AT 588.464.538 -A- *04.08.17 Bio,GTP,		
V:DE 09 44108728 RALDI FLg127 115 +834-0,18-0,08(99)	M:AT 981.945.828 MONADE EL.27,6-3,38-2,65 32 T. 883-3,39-2,65-53 M:1-2,17	VV:AT 653.713.345 GS RAU VM: 7/7 8687-4,59-3,33-688 MV:DE 09 40049340 WILLENBERG FLg130 114 +449+0,11-0,02(99) MM: +8/7 6863-3,67-3,31-479 7. 8135-3,42-3,27-544 MMV:DE 09 34694686 MAGIRUS
Z=B		Z:22,1 7498-3,98-3,34-549(13)
B: Griessler Antonia, 027487929, Sierning 2, 3233 Bischofstetten		

884 AT 588.463.438 -A- *02.08.17 Bio,GTP,		
V:DE 09 44108728 RALDI FLg127 115 +834-0,18-0,08(99)	M:AT 981.939.128 HEIDI EL.28,4-3,30-2,87 34 T. 966-3,30-2,87-60 M:1-2,38	VV:AT 653.713.345 GS RAU VM: 7/7 8687-4,59-3,33-688 MV:DE 09 36822851 INDER FLg106 103 +350-0,20-0,06(99) MM: +10/10 6391-4,26-3,32-485 10. 7345-4,50-3,23-568 MMV:AT 604.550.833 GS RAD
Z=B		Z:22,1 7498-3,98-3,34-549(13)
B: Griessler Antonia, 027487929, Sierning 2, 3233 Bischofstetten		

885 AT 529.040.738 JANA -A- *01.08.17 GTP,		
V:AT 303.304.428 HERZSCHLAG FLg128 134 +1263+0,03-0,04(72)	M:AT 914.730.728 JAQULINE EL.24,4-6,46-3,24 62 T. 1513-6,46-3,24-147 M:1-3,40	VV:DE 09 41688886 HUTERA VM: 3/2 (A)8855-4,10-3,37-662 MV:DE 09 40777732 ZAUBER FLg125 117 +402+0,32-0,02(99) MM: 3/2 7621-4,08-3,37-568 2. 7748-4,36-3,44-605 MMV:AT 022.808.207 GS DIADORA
Z=B		Z:26,2 8344-4,16-3,26-619(10)
B: Stubauer Clemens (Pfriemreith), 07250 324, Urtal-Monument 25, 3352 Sankt Peter in der Au		

FLECKVIEH-ZUCHTKÄLBER DER LEISTUNGSKLASSE III:

886 AT 940.281.138 FAUSTA -A- *29.07.17 V,		
	V:AT 196.153.916 GS HEIDUCK FLg123 109 +428-0,08-0,02(99)	VV:DE 09 18912889 HUMID VM: +8/8 10146-4,51-3,53-816
	M:AT 578.553.928 FAUNA EL.26,8-3,25-3,24 52 T. 1423-3,53-3,31-97 M:1-3,26	MV:AT 834.390.309 GS HEROIN FLg91 106 +593-0,32-0,07(99) MM: +3/2 7433-3,98-3,56-561 2. 8257-4,09-3,47-624 MMV:AT 154.151.917 GS ILSHOFE Z:41,0 8588-4,16-3,49-657(13)
Z=B		
B: Wagner Anton (Resch), 06801249929, Empfung 49, 3321 Ardagger		

887 AT 922.459.738 MELLI -A- *28.07.17 V,		
	V:AT 228.932.317 GS VOX FLg102 104 +448-0,19-0,11(94)	VV:AT 168.213.272 GS RUMGO VM: +3/2 10182-3,80-3,42-735
	M:AT 040.870.329 MIRA EL.31,6-3,34-2,89 38 T. 1201-3,34-2,89-75 1.89-82-73-73 K153 M:1-4,86	MV:AT 231.585.817 GS VOLONTAE FLg104 105 +428-0,19-0,05(98) MM: +3/2 8650-4,46-3,84-718 1. 9273-4,35-3,68-745 MMV:AT 786.519.307 GS WILHELM Z:32,7 9083-4,17-3,62-708(12)
Z=B		
B: Stickler Brigitte, 0263347148, Aigner Strasse 7, 2560 Hernstein		

888 AT 952.358.838 OSANA -A- *28.07.17		
	V:AT 332.167.718 GS OTHELLO FLg120 111 +864-0,24-0,17(96)	VV:DE 09 37793170 HUPSOL VM: +4/4 8622-4,81-3,69-733
	M:AT 423.334.629 BELLA EL.32,4-4,38-2,59 61 T. 1982-4,25-2,72-138 M:1-2,47	MV:AT 212.749.617 GS RAICHLE FLg104 102 +416-0,33-0,05(98) MM: 3/2 7885-4,53-3,50-633 2. 8575-4,51-3,50-687 MMV:DE 09 40777732 ZAUBER Z:35,7 8879-4,28-3,47-689(14)
Z=B		
B: Steinkellner Eva und Paul (Eichberger), 074156129=FAX, Fünflingeramt 15, 3684 Sankt Osw		

889 AT 931.672.538 PERU -A- *25.07.17 Z Bio,		
	V:AT 681.387.628 VALTENTIN FLg118 113 +733-0,15-0,08(65)	VV:AT 355.596.222 GS VOLLWERT VM: +6/5 8830-4,92-3,40-735
	M:AT 569.228.628 PELLA EL.25,2-3,09-3,08 61 T. 1537-3,09-3,08-95 M:1-1,56	MV:AT 206.484.619 ORKAN FLg111 91 -46-0,24-0,05(73) MM: +2/1 6037-4,05-3,04-428 1. 6037-4,05-3,04-428 MMV:AT 447.242.233 GS DIONIS Z:20,1 7946-4,19-3,32-597(12)
Z=B		
B: Dirnberger Monika u. Gottfried (Grafenhof), 027238336, Plambacheck 14, 3202 Grünau		

890 AT 585.453.538 AROLA -A- *24.07.17 V,		
	V:DE 09 44502273 POLARBAER FLg125 115 +480+0,11+0,00(99)	VV:AT 486.134.172 GS POLARI VM: 4/4 10080-4,06-3,59-771
	M:AT 853.010.528 ALETE EL.27,6-4,07-3,59 46 T. 1258-4,12-3,69-98 M:1-2,85	MV:AT 542.420.119 GS MOUNTEVE FLg116 112 +538-0,22+0,09(99) MM: 5/4 9274-4,25-3,42-711 4. 9974-4,37-3,37-772 MMV:AT 168.213.272 GS RUMGO Z:30,8 9136-4,3-3,63-725(10)
Z=B		
B: Ramler Theresia, 02742/70570, Hafing 7, 3100 Sankt Pölten		

FLECKVIEH-ZUCHTKÄLBER DER LEISTUNGSKLASSE III:

891 AT 592.658.738 NANNI		-A- *24.07.17
	V:AT 493.265.718 GS WALDFEUER FLg115 106 +186-0,02+0,06(99)	VV:DE 09 40100513 WALDBRAND VM: +5/4 12530-4,36-3,74-1016
	M:AT 052.512.429 NAOMI EL.26,4-3,66-2,93 46 T. 1214-3,66-2,93-80 M:1-2,60	MV:DE 09 40777732 ZAUBER FLg125 117 +402+0,32-0,02(99) MM: 7/6 9865-3,91-3,07-690 6. 10150-4,04-3,21-736 MMV:AT 864.504.442 GS VOLT
Z=B		Z:27,3 8252-4,48-3,6-666(11)
B: Brandstetter Andreas (Gruebel), 07471/2851, Berghof 10, 3323 Neustadtl		

892 AT 458.002.938 BEDORA		-A- *22.07.17 12,5% RF Bio,
	V:AT 597.742.517 GS PANDORA FLg112 112 +510-0,01-0,02(99)	VV:AT 486.134.172 GS POLARI VM: 9/8 11184-4,64-3,74-937
	M:AT 415.031.228 BEZI EL.38,0-3,61-2,72 62 T. 2284-3,58-2,70-143 1.83-80-82-79 K146 M:1-3,25	MV:AT 168.213.272 GS RUMGO FLg122 112 +533-0,06+0,00(99) MM: +6/5 5664-4,19-3,48-435 3. 6753-3,89-3,53-501 MMV:AT 475.924.472 DIABOLO
Z=B		Z:30,6 7011-3,96-3,27-507(11)
B: König Antonia und Josef (Riegerlbauer), 0748244539, Bichl 2, 3282 Sankt Georgen		

893 AT 225.759.238 SONJA		-A- *15.07.17
	V:AT 350.677.528 GS WLADIMIR FLg124 115 +538-0,02+0,05(71)	VV:AT 172.718.519 GS WOHLTAT VM: 3/2 8746-5,49-3,51-787
	M:AT 171.230.428 SONNE FL 106 94 -210+0,05-0,04(51) EL.28,0-3,34-3,11 53 T. 1251-4,58-3,25-98 M:1-2,33	MV:AT 797.455.318 GS WALDSTEI FLg124 102 +72+0,04-0,02(99) MM: +8/7 7359-3,86-3,19-519 6. 8374-3,82-3,04-575 MMV:IT 004903112036REGARD
Z=B		Z:33,9 8220-4,27-3,41-631(16)
B: Schindlegger Gesbr (Steinfeldbauer), 0677/61773988, Zehnbach 10, 3251 Purgstall		

894 AT 946.625.938 GLOCKERL		-A- *14.07.17 Z GTP,
	V:DE 09 45382782 MUNGO Pp FLg117 118 +917-0,05-0,13(99)	VV:DE 09 36487481 MANITOBA VM: 7/7 8621-3,53-3,08-569
	M:AT 584.864.828 GRAZIELLA EL.32,4-3,55-2,75 66 T. 2142-3,69-2,95-142 M:1-2,52	MV:DE 09 40777732 ZAUBER FLg125 117 +402+0,32-0,02(99) MM: +5/4 9671-4,25-3,41-741 4. 10919-4,19-3,44-833 MMV:AT 164.056.372 GS VIDOR
Z=B		Z:40,1 9015-4,22-3,45-691(11)
B: Rechberger Johanna und Franz (Hirschoed), 06767538878, Hirschöd 1, 3364 Neuhofen		

895 AT 944.748.438 ZENI		-A- *11.07.17 V, Laufst.,TMR,
	V:AT 355.596.222 GS VOLLWERT FLg122 117 +642+0,00-0,01(76)	VV:DE 09 44127123 REUMUT VM: 7/6 11583-4,17-3,37-873
	M:AT 582.833.628 ZETTA EL.28,8-4,23-3,27 78 T. 2154-4,06-3,37-160 M:1-2,17	MV:DE 09 44353663 IVIAN FLg111 114 +612-0,12+0,02(99) MM: +4/4 5844-3,98-3,75-452 2. 6755-3,96-3,80-524 MMV:AT 841.069.834 WAL
Z=B		Z:56,4 7473-3,97-3,56-563(12)
B: Payrleitner Elfriede (Murschenhof), 0747743789, Hartlmühl 15, 3351 Weistrach		

FLECKVIEH-ZUCHTKÄLBER DER LEISTUNGSKLASSE III:

896 AT 588.461.238	-A- *06.07.17 Bio,GTP,	
	V:DE 09 74602964 DELL FLg123 115 +535-0,01+0,04(99) M:AT 171.955.228 IDA EL.24,6-3,07-2,75 61 T. 1421-3,29-2,70-85 M:1-2,46	VV:DE 09 37747659 DEXTRO VM: 7/7 10506-4,12-3,43-793 MV:AT 231.585.817 GS VOLONTAE FLg104 105 +428-0,19-0,05(98) MM: +EL.14,4-3,14-3,47 184 T. 2472-3,53-3,50-174 MMV:AT 447.242.233 GS DIONIS
Z=B		Z:22,1 7498-3,98-3,34-549(13)
B: Griessler Antonia, 027487929, Sierning 2, 3233 Bischofstetten		

897 AT 236.262.438 HERZOGIN	-A- *04.07.17	
	V:DE 09 46673832 WOBLER FLg137 122 +1076-0,19-0,04(99) M:AT 786.682.829 HARMONIE EL.26,6-3,20-2,65 76 T. 1911-3,65-2,72-122 M:1-2,20	VV:DE 09 38662295 WATNOX VM: 5/5 9610-3,72-3,62-705 MV:AT 212.749.617 GS RAICHLE FLg104 102 +416-0,33-0,05(98) MM: 2/2 7845-3,80-3,21-550 2. 8271-3,73-3,18-572 MMV:AT 168.213.272 GS RUMGO
Z=B		Z:40,1 9015-4,22-3,45-691(11)
B: Rechberger Johanna und Franz (Hirschoed), 06767538878, Hirschöd 1, 3364 Neuhofen		

898 AT 595.816.538 BRITTA	-A- *04.07.17 15,6% RF GTP,	
	V:DE 09 44108728 RALDI FLg127 115 +834-0,18-0,08(99) M:AT 056.503.229 BERTA EL.23,0-3,70-3,59 83 T. 1922-4,10-3,61-148 1.80-80-86-80 K144 M:1-1,84	VV:AT 653.713.345 GS RAU VM: 7/7 8687-4,59-3,33-688 MV:DE 09 40777732 ZAUBER FLg125 117 +402+0,32-0,02(99) MM: 5/4 7253-4,80-3,74-619 2. 8479-4,74-3,72-718 MMV:AT 703.810.216 GS INTELLE
Z=B		Z:46,0 7964-4,2-3,38-604(15)
B: Aigelsreither Franz, 0664/5112990, Völlernsdorf 16, 3385 Gerersdorf		

899 AT 532.099.438 SARAH	-A- *03.07.17	
	V:AT 048.849.429 DAILY FLg131 117 +473+0,08+0,08(72) M:AT 350.615.928 SCARLET EL.20,6-4,50-3,96 88 T. 2073-3,88-3,50-153 M:1-2,40	VV:DE 09 74602964 DELL VM: +6/6 9596-4,35-3,63-766 MV:AT 172.718.519 GS WOHLTAT FLg126 117 +640-0,10+0,09(99) MM: 3/2 5741-4,50-3,58-464 1. 6137-4,15-3,52-471 MMV:DE 09 40777732 ZAUBER
Z=B		Z:24,2 7153-4,41-3,38-557(11)
B: Lumetsberger Andreas (Daxberg), 074147741, Gulling 22, 3691 Nöchling		

900 AT 157.121.538 MELI	-A- *02.07.17 V, Bio,	
	V:AT 196.153.916 GS HEIDUCK FLg123 109 +428-0,08-0,02(99) M:AT 857.633.828 MELITA EL.22,8-3,85-2,66 73 T. 1703-3,87-2,67-111 1.81-78-84-83 K145 M:1-1,82	VV:DE 09 18912889 HUMID VM: +8/8 10146-4,51-3,53-816 MV:AT 470.941.819 GS WEIDMANN FLg119 110 +154+0,14+0,10(85) MM: +2/2 7216-4,27-3,28-545 1. 7405-4,54-3,25-577 MMV:AT 168.213.272 GS RUMGO
Z=B		Z:18,6 6793-4,16-3,34-509(11)
B: Buchinger Hermine, 074482414, Burgstall 22, 3365 Allhartsberg		

FLECKVIEH-ZUCHTKÄLBER DER LEISTUNGSKLASSE III:

901 AT 940.272.938 FEE			-A- *30.06.17 V,		
	V:AT 196.153.916 GS HEIDUCK	VV:DE 09 18912889 HUMID			
	FLg123 109 +428-0,08-0,02(99)	VM: +8/8 10146-4,51-3,53-816			
	M:AT 578.552.828 FREULEIN	MV:DE 09 40777732 ZAUBER			
	EL.23,2-3,21-3,23	FLg125 117 +402+0,32-0,02(99)			
	81 T. 2007-3,56-3,18-135	MM: +7/6 8639-4,54-3,42-688			
	M:1-3,07	3. 9445-4,72-3,53-780			
Z=B		MMV:AT 416.908.233 GS REHARD			
B: Wagner Anton (Resch), 06801249929, Empfinger 49, 3321 Ardagger		Z:41,0 8588-4,16-3,49-657(13)			

902 AT 741.742.638 HK PRINZESSI-A-			*29.05.17 V,		
	V:DE 09 48636664 HARIBO	VV:DE 09 41688886 HUTERA			
	FLg131 130 +873+0,17+0,04(75)	VM: 5/5 10580-3,93-3,43-779			
	M:AT 209.929.329 HK PEZZY	MV:AT 172.718.519 GS WOHLTAT			
	EL.33,6-4,05-2,83	FLg126 117 +640-0,10+0,09(99)			
	112 T. 3673-4,00-2,99-257	MM: +2/2 9784-3,60-3,27-672			
	M:1-2,06	2. 9838-3,82-3,28-698			
Z=B		MMV:AT 408.350.218 GS VETO			
B: Kerschner Adelheid und Johann, 027558764, Kimming 2, 3241 Kirnberg an der Mank		Z:19,7 9461-4,28-3,47-734(11)			

7. Nö. Genetik Holstein- und Braunviehschau mit Jungzüchter- Championat



NOE **GENETIK**

19. Nov. 2017
Berglandhalle

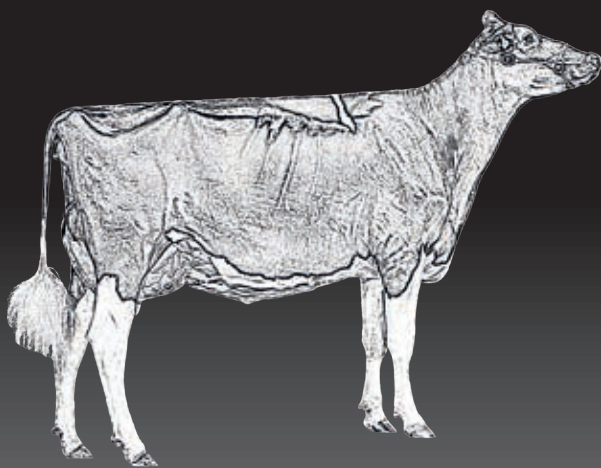

GEWINNSPIEL

Hauptpreis:
Verlosung eines neuen
Kia Picanto vom Autohaus
Zellhofer (Amstetten)

PROGRAMM:

09:00 Uhr:

HL. MESSE

10:00 Uhr:

SCHAUBEGINN

EINTRITT FREI!



— innovators in agriculture —

