

7. Nö. Genetik Holstein- und Braunviehschau mit Jungzüchter- Championat

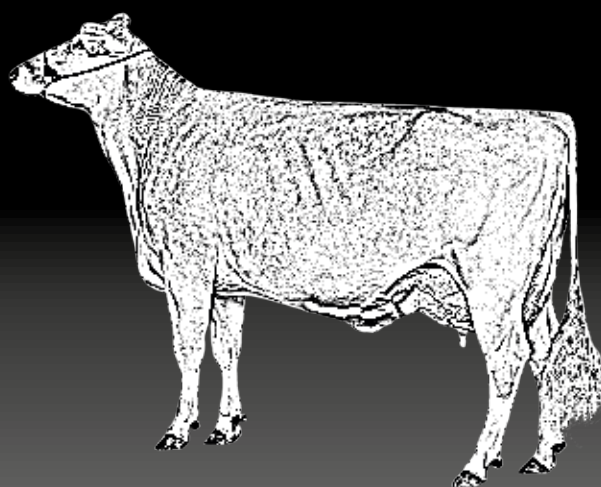

NOE **GENETIK**

19. Nov. 2017
Berglandhalle

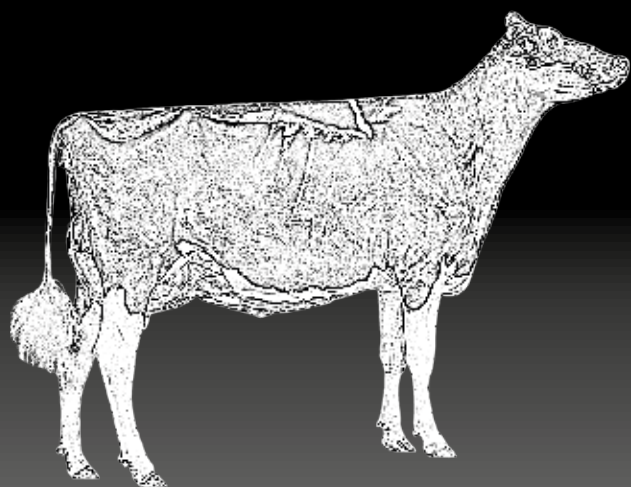

GEWINNSPIEL

Hauptpreis:
Verlosung eines neuen
Kia Picanto vom Autohaus
Zellhofer (Amstetten)

PROGRAMM:

09:00 Uhr:

HL. MESSE

10:00 Uhr:

SCHAUBEGINN

EINTRITT FREI!



— innovators in agriculture —

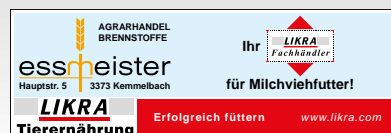

LIKRA
Tierernährung

**Qualität aus Tradition
und Verantwortung**



Seit über 50 Jahren liefert LIKRA innovative und erfolgreiche Konzepte für die Nutztierfütterung. „Die bessere Qualität ergibt mehr Ertrag“ ist eine Maxime von LIKRA. Von Schweinen, Rindern bis zu Kleintieren – LIKRA bietet für die vielfältigen Erfordernisse eine breite Produktpalette vom Mineralfutter über Eiweißkonzentrate bis zum Fertigfutter an. LIKRA-Produkte werden in ganz Österreich über Landesprodukthändler, unterstützt von einem starken Verkaufsberaterteam, vertrieben.

erfolgreich füttern

Ihr LIKRA-Verkaufsberater
Helmut Hahn
Mobil: 0664 / 43 16 238
@: h.hahn@likra.com



Ausstellerverzeichnis

| | | | | |
|----------------------------------|-----------------------|------|------------------|--|
| Arnhof Martin/Maria | Dietweis 5 | 3860 | Heidenreichstein | 33 |
| Artner Markus | Dachsbach 5 | 3073 | Stössing | 41 |
| Beiglböck Barbara/Ernst | Stübbegg 21 | 2871 | Zöbern | 60,64,69 |
| Beiglböck Barbara/Ernst, August | Knittl-Frank | 2871 | Zöbern | 14 |
| Betriebsgem. Ederer-Bossmann | Kleinaigen 4 | 3240 | Mank | 6 |
| Bossmann Ruth | Kleinaigen 4 | 3240 | Mank | 66,86 |
| Bossmann Ruth, Knauss Christian | Kleinaigen 4 | 3240 | Mank | 81 |
| Brandstetter Gesbr | Stockhof 5 | 3650 | Pöggstall | 51 |
| Buchinger Anita/Dietmar | Seitenstettnerstr. 53 | 3340 | Waidhofen | 100 |
| Burgstaller Monja/Klaus | Rastbach 7 | 3542 | Gföhl | 11,16,20, 40,45 |
| Caloun Claudia u.Georg | Bogenhof 2 | 3361 | Aschbach-Markt | 93 |
| Digruber Maria | Friedenstein 4 | 3224 | Mitterbach | 108 |
| Doeller Elisabeth/Fritz | Grossau 17 | 2651 | Reichenau | 9,27,28 |
| Dorninger Gerhard | Grub 10 | 3365 | Allhartsberg | 106,109 |
| Ehebruster Roswitha | Burgstall 29 | 3331 | Allhartsberg | 102 |
| Fahrngruber-Biernbaum Hedwig | Weissenbach 5 | 3242 | Texingtal | 83,85 |
| Fichtinger Herbert | Hinterfeld 7 | 3650 | Poeggstall | 22,31,44, 112 |
| Fischer Veronika/Wolfgang | Rubring 51 | 4300 | Ernsthofen | 94,97 |
| Fiedl Mario/Heschenhuber | Weinzettl 8 | 3143 | Pyhra | 88 |
| Fromhund Eva/Josef | Mitterburgstrasse 5 | 3370 | Ybbs | 55,58,76 |
| Gruber Elisabeth/Rudolf | Wernersdorfer Str. 18 | 3100 | Sankt Pölten | 61 |
| Gruber Johannes, Gruber Sandra | Schoderhof 100 | 3331 | Biberbach | 87,92 |
| Hagler Monika/Friedrich | Salzgrub 199 | 3311 | Zeillern | 82,90,107 |
| Haider Barbara/Reinhard | Fritzelsdorf 18 | 3661 | Artstetten | 1,48,50, 52,54,59, 68,78 |
| Heiligenbrunner Martin | Endlas 1 | 3631 | Ottenschlag | 5 |
| Hörlesberger Christine u.Karl | Kronstein 7 | 3333 | Sonntagberg | 47 |
| Hubmayr Gerlinde | Perersdorf 9 | 3143 | Pyhra | 13 |
| Jetzinger Franz | Irgerstetten 2 | 3321 | Ardagger | 99 |
| Kämpf Gesnbr | Dürnbach 5 | 3254 | Bergland | 79,105,110 |
| Kendler Christine/Leopold | Grünsbach 47 | 3202 | Hofstetten | 34 |
| Krahofer Brigitta Maria/Johann | Berg 35 | 3323 | Neustadtl | 38 |
| Kronberger Marianne | Kollnitzberg 11 | 3321 | Ardagger | 7,19,24, 32,36,71 |
| Lackmaier Gabriele | Ybbssteinbach 24 | 3345 | Goestling | 111 |
| Lechner Maria Anna/Johann | Thenneberg 20 | 2571 | Altenmarkt | 17,37 |
| Lindner Monika/Johann | Großprolling 37 | 3341 | Ybbsitz | 98 |
| Litzellachner Franz | Kuglau 95 | 3361 | Aschbach | 18,91,101 |
| Losbichler Andrea | Bergstrasse 3 | 3355 | Ertl | 2,62 |
| Landw. Fachschule Gießhübl | Gießhübl 7 | 3300 | Amstetten | 75 |
| Neuhauser Anton | Maierhoeften 3 | 3241 | Kirnberg | 80,84 |
| Pichler Gesnbr | Oberndorf 8 | 3661 | Artstetten | 39 |
| Pospichal Maria/Alfred | Grub 13 | 3650 | Pöggstall | 43,7 |
| Rapoldi Andrea, Strohmayer Josef | Kollnitzberg 13 | 3321 | Ardagger | 4,10,15,29, 46,49,57, 63,72,73, 74,77 |

| | | | |
|--|-------------------|---------------------|------------|
| Rosner Monika | Hofstetten 9 | 3365 Allhartsberg | 56 |
| Ruthner Viktoria/Thomas | Trabenreith 10 | 3754 Irnfritz | 3,23,35,53 |
| Ruthner Viktoria/Thomas, Wiesenfeld Holsteins Martin Rübesam | | Irnfritz | 12 |
| Schagerl Martha/Gerhard | Mitterberg 1 | 3374 Ybbs | 89 |
| Steiner Maria/Johannes | Wolfshoferamt 104 | 3572 Sankt Leonhard | 21,42 |
| Stranz Robert | Sonnleiten 6 | 2640 Gloggnitz | 26,67 |
| Tatzberger Anita/Gerhard | Hofstetten 4 | 3365 Allhartsberg | 95,103 |
| Übellacker Gregor | Rotte Doppel 2 | 3331 Sonntagberg | 65 |
| Wagner Elfriede/Gerhard | Biberschlag 1 | 3632 Bad Traunstein | 30 |
| Wagner Karina | Rotte Baichberg 7 | 3331 Sonntagberg | 104 |
| Weitzbauer Peter u. Martina | Grossau 14 | 2651 Reichenau | 8,25,96 |



NOE GENETIK
RINDERZUCHTVERBAND

Die Nö. Holstein- und Braunviehzüchter, sowie der Nö. Genetik Rinderzuchtverband bedanken sich sehr herzlich bei allen Sponsoren!

Ohne diese Unterstützung wäre eine Rinderschau in dieser Größenordnung nicht durchführbar!



Gewinnspiel 7. NÖ Genetik Holstein- und Braunvieh Schau 2017

1. Preis: Ein Auto der Marke KIA PICANTO, gesponsert vom Autohaus Zellhofer in Amstetten



A-3304 St. Georgen/Y. • Gewerbestrasse 14 • Telefon 07472/66 841-0 • Telefax 07472/66 841-40 • E-Mail: office@zellhofer.at

Ihr KIA Partner im Mostviertel.

2. Preis: Traktorstunden im Wert von 1500 Euro, gesponsert von New Holland Austria



3. Preis: Ein Braunvieh Kalb, gesponsert von der Firma Invaso

| | | |
|---|-------------------------------|------------------------------|
| 200 AT 745.088.338 LACROIX | -A- *13.08.17 | |
| | V:AT 812.100.272 GS HUXOY | VV:DE 09 12484731 HUCOS |
| | BVg119 112 +924-0,35-0,12(99) | VM: +3/2 8845-4,27-3,92-724 |
| | M:AT 002.823.714 LATERNE | MV:US 191.215 PRESIDEN(D) |
| | BV 105 96 +226-0,26-0,12(66) | BVg108 96 -161-0,06+0,04(99) |
| | 9/8 8857-3,87-3,35-639 | MM: +8/7 9512-3,76-3,15-657 |
| | STM 8. 11650-3,75-3,12-800 | 5. 11076-3,68-3,12-753 |
| | 2.88-85-89-88(88) M:1-1,86 | MMV:DE 09 12484731 HUCOS |
| Z=B | | Z:25,7 9895-4,19-3,51-762(9) |
| B: Tatzberger Anita und Gerhard (Pfenningbach), Hofstetten 4, 3365 Allhartsberg | | |



Ihr Portal für Mineralfutter & Milchaustauscher

Es gibt noch einige weitere tolle Sachpreise zu gewinnen.



FRANSISCO Mutter VIEW-HOME MCC FOUND-ET

Fransisco

CLAYNOOK FRANSISCO-ET
SILVER x MCCUTCHEN x ROBUST

- Top-Euter und Fundament
- auffällige Kälber und Jungrinder
- Kapazität
- Färsenbulle
- als SEXCEL verfügbar

Goldrush

Sandy-Valley Gs Goldrush-ET
SILVER x MERIDIAN x FREDDIE

überragende Kuhfamilie
Top-Befruchter
Allrounder
top Eutergesundheit
sehr gutes Melkverhalten und Melkbarkeit
perfekt eingeschiente Hinterbeine
hoch aufgehängter Euter



Goldrush Mutter SANDY-VALLEY MER GLAMOUR-ET VG-87 DON



Mit der brandneuen Technologie des 21. Jahrhunderts hat ABS mit den branchenweit vertrauenswürdigsten Fruchtbarkeitsexperten SEXCEL® erschaffen, um mehr hochwertige Trächtigkeiten in Ihrer Herde zu ermöglichen. SEXCEL® ermöglicht eine Steigerung des genetischen Wertes und bietet eine hervorragende Fruchtbarkeit. ab sofort sind viele unserer Top-Bullen auch gesext verfügbar.

er Vertriebspartner in Österreich:

gust Knittl-Frank
obil: 0664 - 532 61 73
ail: office@unikat-genetics.at



www.absdeutschland.com

NATÜRLICH WILL ES JEDER!



CRYSTALYX® MENTHOLYX



Für die Kälber- und Fresseraufzucht, Schafe und Ziegen

5 kg

Zur ernährungsphysiologischen Unterstützung in Stresssituationen und zur Stimulierung einer frühzeitigen Kraft- und Grundfutteraufnahme

- Ernährungsphysiologische Unterstützung der Atemwege durch ätherische Öle
- Fördert die Entwicklung des Pansens
- Stimuliert eine frühzeitige Kraft- und Grundfutteraufnahme
- Gleicht nach dem Absetzen der Milch oder in Stresssituationen tierindividuelle Nährstoffdefizite aus
- Hefebestandteile unterstützen die Bindung von Toxinen

CRYSTALYX® TROCKENSTEHER



Für die Trockensteherperiode

80 kg

Zur optimalen Vorbereitung auf die Geburt und die nachfolgende Laktation

- Steigert die Grundfutteraufnahme vor der Kalbung, um hohe Grundfutteraufnahmen in den ersten Laktationstagen sicherzustellen
- Hilft das Pansenfüllvolumen aufrechtzuerhalten
- Anstieg der Energieversorgung rund um die Geburt, einer frühen Ketose wird somit vorgebeugt
- Stabilisiert die physiologischen Stoffwechselvorgänge in Belastungssituationen

CRYSTALYX® CATTLE BOOSTER



Für laktierende Milchkühe, Aufzuchttrinder, Mutterkühe, Fresser, Mastrinder und Ziegen

22,5 kg | 80 kg

Zur Steigerung der Grundfutteraufnahme bei hohen Leistungsansprüchen

- Steigerung der Grundfutteraufnahme und -verdaulichkeit um 5 bis 10 %
- Stabilisiert die physiologischen Stoffwechselvorgänge in Belastungssituationen
- Hilft natürliche Qualitätsschwankungen des Grundfutters bzw. der Weide auszugleichen
- Ausgleich von tierindividuellen Nähr- und Mineralstoffdefiziten

CRYSTALYX® STANDARD



Für laktierende Milchkühe, Aufzuchttrinder, Mutterkühe und Mastrinder

22,5 kg | 80 kg

Zur Steigerung der Grundfutteraufnahme bei gleichzeitiger Sicherstellung einer bedarfsgerechten Mineralstoffversorgung

- Ergänzung von Futterrationen mit essenziellen Mineralstoffen und Vitaminen im Selbstfütterungsprinzip
- Steigerung der Grundfutteraufnahme und -verdaulichkeit
- Hilft natürliche Qualitätsschwankungen des Grundfutters bzw. der Weide auszugleichen

Vorfürhsieger und Siegertiere

Jungzüchter

- Gruppe 1
- Gruppe 2
- Gruppe 3
- Gruppe 4
- Gruppe 5
- Gruppe 6
- Gruppe 7

| 1. Platz | 2. Platz | 3. Platz | Typtier HF | Typtier BV |
|----------|----------|----------|------------|------------|
| | | | | |
| | | | | |
| | | | | |
| | | | | |
| | | | | |
| | | | | |

- Junior Vorfürhsieger
- Senior Vorfürhsieger

| | | |
|--|------------|--|
| | Typsieg HF | |
| | Typsieg BV | |

Schaukühe Holstein

- Gruppe 1
- Gruppe 2
- Gruppe 4
- Gruppe 5
- Junior Champion

| 1. Platz | 2. Platz | 3. Platz | Eutersieg |
|----------|----------|----------|-----------|
| | | | |
| | | | |
| | | | |
| | | | |
| | | | |

- Gruppe 7
- Gruppe 9
- Medium Champion

| | | | |
|--|--|--|--|
| | | | |
| | | | |
| | | | |

- Gruppe 11a
- Gruppe 11b
- Senior Champion

| | | | |
|--|--|--|--|
| | | | |
| | | | |
| | | | |

- Grand Champion
- Grand Reserve Champion
- Euter Champion

| |
|--|
| |
| |
| |

Schaukühe Braunvieh

- Gruppe 3
- Gruppe 6
- Junior Champion

| 1. Platz | 2. Platz | 3. Platz | Eutersieg |
|----------|----------|----------|-----------|
| | | | |
| | | | |
| | | | |

- Gruppe 8
- Gruppe 10
- Senior Champion

| | | | |
|--|--|--|--|
| | | | |
| | | | |
| | | | |

- Grand Champion
- Grand Reserve Champion
- Euter Champion

| |
|--|
| |
| |
| |



GUTE ERBANLAGEN SIND GUTE GELDANLAGEN!

GS RAU x Holstein-Friesian

GENOSTARS – LEISTUNGSSICHER, EXTERIEURSTARK UND NACHHALTIG

Nur wenige Stiere erfüllen die strengen Kriterien, um ins GENOSTAR Zuchtprogramm aufgenommen zu werden. Die Selektion erfolgt rigoros nach Leistung und Exterieur, wobei besonders auf die Euterqualität und -gesundheit geachtet wird. Die Konsequenz? Ein Zuchterfolg nach Plan – mit robusten, leistungsfähigen Tieren.



BERGLAND: Holzingerberg 1 | 3254 Bergland | Austria | T +43-50-259-49000
GLEISDORF: Am Tieberhof 6 | 8200 Gleisdorf | Austria | T +43-3112-2431

GRUPPE 1: HOLSTEIN-KÜHE MIT EINER ABKALBUNG

| | | |
|---|-------------------------------|------------------------------|
| 1 | AT 058.858.629 ODINA | -A- *12.08.15 |
| EL.26,8 51 T. 1647-5,11-3,13-136 1.K.02-09-17 | V:IT 017990516801MASCALESE | VV:US 131.823.833 BOLTON |
| | HFg116 118 +902-0,14-0,03(99) | VM: 1/1 14226-3,96-4,07-1143 |
| | M:AT 025.854.422 ODETTA | MV:CA 103.973.652 SHOCKER |
| | HF 100 98 +311-0,15-0,13(61) | HF 105 94 +253-0,29-0,16(94) |
| | +3/2 9424-3,88-3,25-672 | MM: 4/4 9585-4,63-3,41-771 |
| | 1. 11136-3,93-3,19-793 | 3. 11854-4,60-3,44-953 |
| | 2.87-88-85-87(87) M:1-2,37 | MMV:CA 102.459.760 KNOWLEDGE |
| Z: Haider Reinhard, Fritzensdorf 18, 3661 Artstetten-Pöbring B:65,1 9649-4,44-3,51-767(7) | | |
| B: Haider Barbara und Reinhard, 074138600, Fritzensdorf 18, 3661 Artstetten-Pöbring | | |

| | | |
|--|-------------------------------|------------------------------|
| 2 | AT 858.186.928 OKTAVIA | -A- *10.08.15 |
| 1.K.29-09-17 | V:UK 182661300246GOLDENDREAMS | VV:CA 10.705.608 GOLDWYN |
| | HF 105 89 -547+0,27-0,02(99) | VM: 2/2 13694-5,13-3,23-1146 |
| | M:AT 880.256.407 ORCHIDEE | MV:DE 03 41485350 RAMOS |
| | HF 126 126 +998+0,00+0,02(69) | HFg121 103 +5+0,08+0,03(99) |
| | +10/9 10696-4,50-3,34-838 | MM: +4/3 12166-3,59-3,35-844 |
| | 2. 13980-4,16-3,24-1035 | 2. 13344-3,43-3,40-911 |
| | 3.86-87-83-84(85) M:1-2,83 | MMV:US 2.071.864 LUKE |
| Z=B Z:11,8 11931-4,4-3,34-923(8) | | |
| B: Losbichler Andrea (Voithliegl), 074777113, Bergstrasse 3, 3355 Ertl | | |

| | | |
|---|-------------------------------|-----------------------------|
| 3 | AT 423.956.929 W4 BROOKLYN | -A- *21.07.15 V, |
| EL.30,6 50 T. 1530-4,09-3,35-114 1.K.22-08-17 | V:CA 107.308.984 LOTUS *RC | VV:CA 10.705.608 GOLDWYN |
| | HFg100 102 +46-0,17+0,05(80) | VM: |
| | M:DE 06 66107770 BRILLIANCE | MV:CA 7.588.022 JORDAN |
| | HF 110 108 +276+0,24-0,03(63) | HFg108 97 +87+0,02-0,09(99) |
| | 3/3 11949-4,56-3,32-941 | MM: |
| | 2. 12838-5,24-3,29-1095 | MMV:US 132.967.734 ARMSTEAD |
| | 3.89-90-88-88(89) M:1-2,19 | |
| Z: Ruthner Franz, Trabenreith 10, 3754 Irnfritz B:29,6 11797-4,24-3,26-885(13) | | |
| B: Ruthner Viktoria und Thomas, 0664/9113478, Trabenreith 10, 3754 Irnfritz-Messern | | |

| | | |
|---|------------------------------|------------------------------|
| 4 | AT 984.994.528 ETWINE | -A- *13.06.15 |
| EL.35,6 104 T. 3940-3,03-3,02-238 1.K.29-06-17 | V:US 65.249.839 AFTERSHOCK | VV:UK 598.172 SHOTTLE |
| | HF 102 93 +476-0,22-0,28(99) | VM: 2/2 13694-5,13-3,23-1146 |
| | M:AT 789.300.919 EWITA | MV:US 61.133.837 ALEXANDER |
| | HF 97 95 -636+0,33+0,12(63) | HFg98 96 -42+0,34-0,12(99) |
| | 3/2 10014-4,30-3,45-776 | MM: 5/4 12089-4,29-3,46-937 |
| | 2. 11869-4,40-3,38-923 | 3. 12682-4,93-3,56-1076 |
| | 1.86-84-88-85(86) M:1-3,20 | MMV:CA 10.705.608 GOLDWYN |
| Z: Strohmayer Hermine, Kollnitzberg 13, 3321 Ardagger B:83,8 12364-4,16-3,34-928(9) | | |
| B: Rapoldi Andrea, Strohmayer Jos, Kollnitzberg 13/2, 3321 Ardagger | | |

| | | |
|--|-------------------------------|------------------------------|
| 5 | AT 268.823.929 JULIETT | -A- *01.06.15 V, |
| EL.35,9 35 T. 1257-4,22-3,10-92 1.K.06-09-17 | V:UK 182661300246GOLDENDREAMS | VV:CA 10.705.608 GOLDWYN |
| | HF 105 89 -547+0,27-0,02(99) | VM: 2/2 13694-5,13-3,23-1146 |
| | M:AT 785.425.816 JOLLY | MV:CA 10.559.198 SPIRTE |
| | HF 84 82 -329-0,13-0,14(69) | HFg94 95 +327-0,10-0,19(99) |
| | 7/6 8615-4,06-3,07-614 | MM: +3/2 9480-3,91-2,83-639 |
| | 3. 10124-3,93-3,01-702 | 2. 10243-3,67-2,68-650 |
| | 2.88-86-79-85(84) M:1-2,17 | MMV:US 2.238.559 MALACHITE |
| Z: Heiligenbrunner Helga u. Ludwig, Endlas 1, 3631 Ottenschl B:50,0 8062-4,7-3,51-662(9) | | |
| B: Heiligenbrunner Martin, 0676 3826440, Endlas 1, 3631 Ottenschlag | | |

Stall Fit GmbH

Ihr Partner in Sachen Tierwohl

Gummimatten, Liegeboxen,

Kälberhaltungssysteme

Wir beraten Sie gerne!

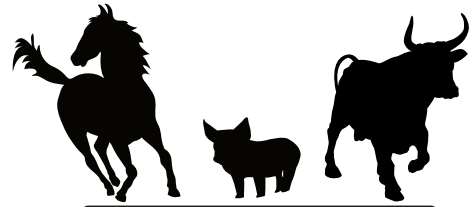

StallFit

Fitness für Ihren Stall



KOMFORT



BESTÄNDIGKEIT



TIERWOHL

Gewerbestraße 6, A-3304 St. Georgen am Ybbsfelde

Telefon +43 699 / 101 615 36

office@stallfit.com • www.stallfit.com • www.facebook.com/stallfit

GRUPPE 1: HOLSTEIN-KÜHE MIT EINER ABKALBUNG

| | | | |
|---|--|---|--|
| 6 | AT 458.619.529 MISERE | -A- *21.05.15 V, | |
| EL.32,0 59 T. 1888-4,24-3,12-139 1.K.01-09-17 | V:NL 492.274.011 MASACCIO HFg104 104 +596-0,27-0,11(99) M:AT 065.680.116 MONIC HF 94 93 -713+0,13+0,16(67) 7/6 10329-4,26-3,50-801 6. 12121-4,39-3,50-957 1.80-81-80-82(81) M:1-2,48 | VV:US 60.540.164 MAC VM: 2/2 12404-3,72-3,25-865 MV:US 137.075.087 ALEX HFg101 98 -74+0,10-0,02(99) MM: +3/2 8029-4,00-3,61-611 2. 8723-3,92-3,58-654 MMV:DE 10 15289477 DORADO | |
| Z: Doppelbauer Matthias, Weg 1, 4730 Waizenkirchen | | B:52,1 9943-3,89-3,27-712(13) | |
| B: Betriebsgem.Ederer-Bossmann (Hendlitzberg), 06649289229, Kleinaigen 4, 3240 Mank | | | |

| | | | |
|--|---|---|--|
| 7 | AT 051.866.129 | -A- *02.05.15 | |
| EL.30,8 7 T. 216-5,00-3,52-18 1.K.16-10-17 | V:AT 180.603.319 FUERST HFg100 91 -778+0,15+0,15(73) M:AT 234.116.819 SANDY HF 107 111 +479-0,13+0,03(65) 3/3 11651-3,94-3,40-856 3. 12047-4,19-3,61-940 1.86-86-87-87(87) M:1-2,24 | VV:DE 03 49789696 LONAR VM: +9/9 11793-4,39-3,70-953 MV:US 60.372.887 TOYSTORY HFg98 103 +567-0,19-0,14(99) MM: +8/8 10990-3,86-3,38-796 7. 12110-4,31-3,24-915 MMV:CA 5.319.769 STAR-LEADE | |
| Z=B | | B:84,0 12526-4,14-3,41-946(0) | |
| B: Kronberger Marianne, 07479/7513, Kollnitzberg 11, 3321 Ardagger | | | |

| | | | |
|--|--|--|--|
| 8 | AT 042.009.329 LISS | -A- *15.04.15 V, | |
| EL.34,8 72 T. 2534-3,37-2,90-159 1.K.29-07-17 | V:US 137.804.641 STONEWALL HF 122 110 -57+0,16+0,17(94) M:AT 580.769.117 LISCHEN HF 106 97 -99+0,28-0,07(65) 6/5 10900-4,54-3,14-837 5. 12010-4,53-3,21-930 2.85-85-84-86(85) M:1-2,14 | VV:UK 598.172 SHOTTLE VM: MV:DE 03 45461818 JOSE HFg111 110 +481+0,28-0,09(99) MM: +7/6 9863-4,49-3,26-764 4. 11617-5,28-3,29-995 MMV:DE 03 41485350 RAMOS | |
| Z=B | | B:38,5 10316-4,4-3,3-794(14) | |
| B: Weitzbauer Peter u.Martina, 02666/52730, Grossau 14, 2651 Reichenau | | | |

| | | | |
|---|---|--|--|
| 9 | AT 483.809.628 LIEBLOS | -A- *05.04.15 V, | |
| M:1-1,71 EL.30,8 56 T. 1724-3,55-3,36-119 1.K.01-09-17 | V:US 137.002.991 SHOUT HFg107 104 +268-0,04-0,03(99) M:AT 834.481.418 LIESA HF 100 102 +69+0,17-0,04(63) 3/3 11902-4,05-3,10-851 3. 15107-3,82-3,05-1038 1.83-84-83-84(84) M:1-2,48 | VV:UK 598.172 SHOTTLE VM: 2/2 13878-5,10-3,53-1198 MV:US 133.573.930 ASHLAR HFg106 107 +530+0,00-0,10(99) MM: +2/1 8889-4,54-3,46-711 1. 8889-4,54-3,46-711 MMV:CA 10.793.761 BAMBAM | |
| Z: Doeller Fritz, Grossau 17, 2651 Reichenau an der Rax | | B:55,5 10504-4,12-3,32-781(13) | |
| B: Doeller Elisabeth und Fritz, 0266652738, Grossau 17, 2651 Reichenau an der Rax | | | |

| | | | |
|---|---|--|--|
| 10 | AT 578.329.728 ECHSE | -A- *01.04.15 | |
| EL.32,0 159 T. 5085-3,40-3,49-351 1.K.05-05-17 | V:US 3009554569 DEFENDER HFg118 107 +125+0,15+0,03(97) M:AT 180.322.319 Extase HF 103 93 -323+0,13-0,01(67) 5/4 10930-4,14-3,36-820 3. 12817-4,31-3,30-975 2.87-87-85-80(84) M:1-3,08 | VV:US 3006972816 MOGUL VM: 2/2 12213-3,39-3,18-803 MV:CA 103.631.566 FEVER HFg115 99 +72+0,16-0,08(99) MM: 9/8 11246-4,06-3,19-816 5. 13819-4,03-3,16-994 MMV:CA 5.757.117 LEE | |
| Z: Strohmayer Hermine, Kollnitzberg 13, 3321 Ardagger | | B:83,8 12364-4,16-3,34-928(9) | |
| B: Rapoldi Andrea, Strohmayer Jos, Kollnitzberg 13/2, 3321 Ardagger | | | |



BRAUNVIEH AUSTRIA



GRUPPE 1: HOLSTEIN-KÜHE MIT EINER ABKALBUNG

| | | |
|--|---|--|
| 11 | AT 419.700.229 MARINA | -A- *01.04.15 V, |
| EL.34,8 120 T. 4137-4,36-3,10-309 1.K.26-06-17 | V:US 140.145.553 GOLD CHIP HFg110 87 +92-0,04-0,25(99) | VV:CA 10.705.608 GOLDWYN VM: 2/2 15564-4,32-2,97-1135 |
| | M:AT 444.541.422 MAGRET HF 99 101 -314+0,31+0,08(63) 3/2 9909-4,04-3,43-740 2. 10597-3,89-3,32-764 1.85-86-86-86(86) M:1-2,59 | MV:US 61.133.837 ALEXANDER HFg98 96 -42+0,34-0,12(99) MM: 5/4 9229-4,45-3,49-732 4. 10079-4,60-3,33-799 MMV:AU 930.377 TALENT RC |
| | Z: Burgstaller Klaus, Rastbach 7, 3542 Gföhl B: Burgstaller Monja und Klaus, 02716 80665, Rastbach 7, 3542 Gföhl | |

| | | |
|---|---|---|
| 12 | AT 059.718.829 MERIBELLE | -A- *26.03.15 V, |
| 131 T. 4037-3,35-3,08-260 1.K.02-06-17 | V:CA 6.215.479 GIBSON HFg82 83 -993+0,40+0,05(99) | VV:US 2.040.728 JED VM: 2/2 10524-4,13-3,39-792 |
| | M:DE 03 48692985 MATILDA RC HF 86 97 -376-0,04+0,11(76) | MV:CA 5.844.883 RUBENS RC HFg85 86 -644-0,14+0,07(99) MM: 3/3 13003-4,34-3,22-983 2. 13964-4,23-3,14-1029 MMV:CA 390.409 RAIDER |
| | Z: Ruthner Franz, Trabenreith 10, 3754 Irnfritz B: Ruthner Viktoria und Thomas, Wiesenfeld Holsteins, Martin Rübesam | |



**Individuelle Stallplanungen
sind keine Sonderlösung.
Sondern unser tägliches Geschäft.**

Wir sind DER Spezialist in Sachen Rinderstall.

Ein Stall ist nicht nur der Rückzugsort für Ihre Tiere, sondern auch Ihr Arbeitsplatz. Dieser sollte perfekt organisiert sein. Wir liefern die zündenden Ideen und die Kleinigkeiten die Zeit sparen, für Komfort sorgen und die Arbeit erleichtern. Nutzen Sie unsere Erfahrung und unser Know-how zur Umsetzung Ihrer Ideen.

**Der schnelle Draht:
+43 7230 7391
Für einen Stall mit Bestand.**





Rad

Tango x EX-91 Epic x EX-93 Atwood

- Komplette Vererbung aus 18 Gen. EX-Mütter
- Robotereignung
- Guter Befruchter, leichte Geburten und überzeugende Kälber
- Audry Posch EX - Familie

Golden-Rose Raspberry (Mutter)

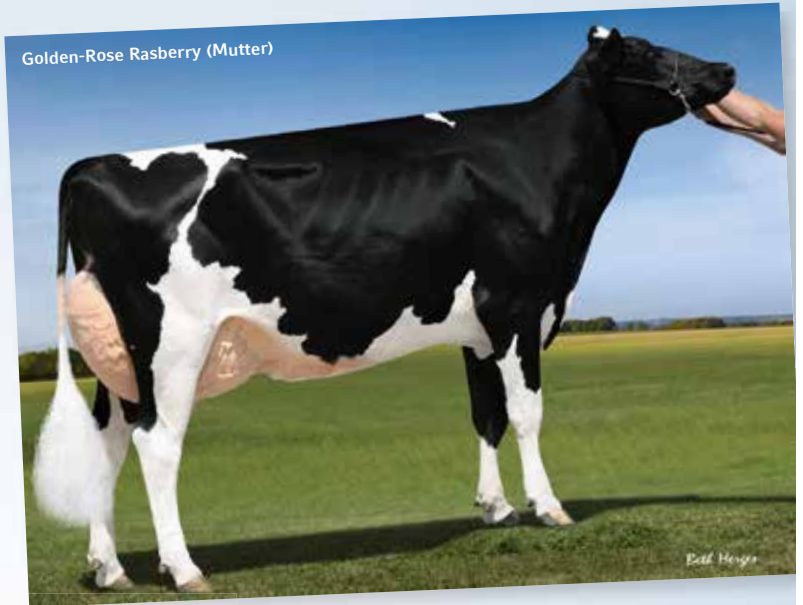

Rubicon - Tochter



Rubicon

Mogul x EX-90 Robust x VG-87 Planet

- Einer der besten geprüften Bullen weltweit!
- Allroundvererber für Leistung, Fitness & Exterieur
- Snow-N Denises Dellia EX-95 - Familie

Ihr Kontakt in Österreich:

August Knittl-Frank

Tel.: (0)664 532 61 73 • eMail: office@unikat-genetics.at

www.dairy-gen.com

Partner von:



GRUPPE 2: HOLSTEIN-KÜHE MIT EINER ABKALBUNG

| | | | |
|--|--|--|--|
| 13 | AT 565.800.128 BEVERLY | -A- *15.03.15 | |
| EL.42,0 184 T. 7171-3,14-2,97-438 1.K.08-04-17 | V:UK 305947600967LOTTO HF 103 102 +529-0,20-0,14(99) | VV:UK 598.172 SHOTTLE VM: | |
| | M:AT 021.042.222 BENITA HF 99 100 +127-0,18-0,02(63) 3/2 10666-3,74-3,36-757 2. 11634-3,66-3,37-818 1.82-83-81-82(82) M:1-2,73 | MV:FR 2217051448 ROUMARE HFg111 112 +175-0,02+0,14(99) MM: +8/8 8658-4,16-3,05-624 4. 10220-3,95-3,10-720 MMV:CA 6.466.625 IGNITER | |
| Z=B | B:19,9 11053-4,3-3,41-852(10) | | |
| B: Hubmayr Gerlinde, 027452596, Perersdorf 9, 3143 Pyhra | | | |

| | | | |
|---|---|--|--|
| 14 | AT 044.043.929 ROSALIA | -A- *27.02.15 | |
| EL.33,2 69 T. 2176-3,83-2,71-142 1.K.17-08-17 | V:CH 120093681213GOLD RED HFg112 91 +234-0,25-0,20(99) | VV:US 134.422.312 SANCHEZ VM: 1/1 14662-3,87-3,15-1029 | |
| | M:AT 067.008.722 ROSETTE HF 100 98 -196+0,03+0,04(63) 3/2 8975-4,37-3,19-679 2. 9343-4,61-3,33-742 1.87-86-87-87(87) M:1-1,34 | MV:CA 10.705.608 GOLDWYN HFg116 105 -181+0,23+0,11(99) MM: +5/5 10763-3,29-3,12-690 2. 12150-3,22-3,11-769 MMV:CA 5.578.386 LINJET | |
| Z: Beiglböck Walpurga und Ernst, Stübeegg 21, 2871 Zöbern | B:18,5 9322-4,36-3,17-702(7) | | |
| B: Beiglböck Barbara und Ernst (Schodlbauer), August Knittl-Frank | | | |

| | | | |
|---|--|---|--|
| 15 | AT 578.322.928 DROGE | -A- *24.02.15 | |
| EL.31,2 92 T. 2768-3,46-3,39-190 1.K.11-07-17 | V:US 140.145.553 GOLD CHIP HFg110 87 +92-0,04-0,25(99) | VV:CA 10.705.608 GOLDWYN VM: 2/2 15564-4,32-2,97-1135 | |
| | M:AT 180.311.919 Dreamlove HF 111 108 -464+0,46+0,25(68) +4/3 11829-4,28-3,55-927 3. 13206-4,63-3,58-1084 1.87-87-86-87(87) M:1-2,62 | MV:CA 10.705.608 GOLDWYN HFg116 105 -181+0,23+0,11(99) MM: 6/6 10393-4,54-3,48-833 6. 12485-4,44-3,33-970 MMV:CA 6.215.479 GIBSON | |
| Z: Strohmayer Hermine, Kollnitzberg 13, 3321 Ardagger | B:83,8 12364-4,16-3,34-928(9) | | |
| B: Rapoldi Andrea, Strohmayer Jos, Kollnitzberg 13/2, 3321 Ardagger | | | |

| | | | |
|---|---|--|--|
| 16 | AT 419.697.829 IVORY | -A- *29.01.15 V, | |
| EL.35,6 151 T. 5878-3,21-3,14-373 1.K.26-05-17 | V:US 61.547.476 MILLION HFg95 98 +333+0,04-0,18(99) | VV:CA 6.026.421 OUTSIDE VM: 2/2 9535-3,91-3,19-677 | |
| | M:AT 192.416.219 W4 INDIANA HF 102 109 +16+0,37+0,07(66) +2/2 10536-4,76-3,61-882 2. 11479-4,96-3,54-975 2.87-88-87-88(88) M:1-2,13 | MV:CA 352.790 STARBUCK HFg73 74 -1233+0,21+0,03(99) MM: +3/2 12214-4,39-3,23-931 3. 12335-5,03-3,14-1009 MMV:CA 6.961.162 CHAMPION | |
| Z: Burgstaller Maria und Alfred J, Rastbach 7, 3542 Gföhl | B:81,3 9925-4,15-3,46-755(10) | | |
| B: Burgstaller Monja und Klaus, 02716 80665, Rastbach 7, 3542 Gföhl | | | |

| | | | |
|--|---|--|--|
| 17 | AT 407.475.328 VALERIE | -A- *15.12.14 V, | |
| EL.35,0 215 T. 6754-3,93-3,40-495 1.K.03-03-17 | V:US 138.929.709 ALTA RAZOR HFg128 121 +524+0,47+0,02(99) | VV:US 132.973.942 BAXTER VM: | |
| | M:AT 919.949.219 VALESKA HF 82 78 -1212+0,13+0,11(65) 4/3 7652-3,81-3,37-549 3. 8996-4,02-3,49-676 1.83-84-81-84(83) M:1-2,70 | MV:DE 03 53406806 DURBY HFg84 91 -730+0,11+0,14(98) MM: +3/3 7123-4,71-3,83-608 3. 8831-4,68-3,65-735 MMV:DE 03 41485350 RAMOS | |
| Z=B | B:41,8 10026-4,02-3,42-746(15) | | |
| B: Lechner Maria Anna und Johann (Seidl), 026732342, Thenneberg 20, 2571 Altenmarkt an der | | | |



HYPO NOE

WIR SCHAFFEN DAS.

**Niederösterreichische
Versicherung AG**

3250 Wieselburg
Zur Autobahn 4
Tel. 07416/520 22-0
wieselburg@nv.at



Die Niederösterreichische
Versicherung

www.nv.at

SUEVIA

Ihr Partner für die Wasserversorgung im Stall

PRANKL GmbH

Hauptstr. 30
3244 Ruprechtshofen
Tel. 02756/2488
Fax 02756/8640

office@prankl-suevia.at



Heizbare Tränken Edelstahl-Trogtränken Heizgeräte Tränkebecken Weidetröge Schwimmventile Kälber-Iglus

GRUPPE 2: HOLSTEIN-KÜHE MIT EINER ABKALBUNG

| | | |
|---|--|---|
| 18 | AT 578.224.128 DOREEN | -A- *15.12.14 |
| EL.42,4-3,34-2,96 48 T. 2035-3,34-2,96-128 1.K.07-09-17 | V:US 62.175.895 SID HFg89 93 -286+0,09-0,02(99) | VV:US 207.184.639 MR SAM VM: 2/2 11612-3,45-3,24-777 |
| | M:AT 413.338.618 DOLORES HF 98 102 -604+0,27+0,24(62) +4/3 9206-4,57-3,77-768 2. 9726-4,72-3,83-831 M:1-3,78 | MV:UK 598.172 SHOTTLE HFg114 105 +596-0,07-0,14(99) MM: MMV:AU 930.377 TALENT RC |
| | Z: Kronberger Marianne, Kollnitzberg 11, 3321 Ardagger B: Litzellachner Franz, 07476/8322, Kuglau 95, 3361 Aschbach | |

| | | |
|--|--|---|
| 19 | AT 578.223.928 Dreamgirl | -A- *14.12.14 |
| EL.31,6-3,43-2,53 149 T. 4653-3,47-3,02-302 1.K.27-05-17 | V:US 62.175.895 SID HFg89 93 -286+0,09-0,02(99) | VV:US 207.184.639 MR SAM VM: 2/2 11612-3,45-3,24-777 |
| | M:AT 780.020.716 DANYA HF 106 110 +592-0,06-0,06(65) +5/4 12941-3,94-3,28-935 4. 13787-4,12-3,25-1016 2.90-91-84-87(87) M:1-1,83 | MV:US 131.823.833 BOLTON HFg112 118 +1199-0,13-0,15(99) MM: MMV:CA 6.947.936 STORMATIC |
| | Z=B B: Kronberger Marianne, 07479/7513, Kollnitzberg 11, 3321 Ardagger | |

| | | |
|--|---|--|
| 20 | AT 057.135.829 JAY DEE | -A- *08.12.14 V, |
| EL.40,8-3,56-3,00 214 T. 8496-2,88-3,29-525 1.K.24-03-17 | V:CA 8.956.379 ATWOOD HFg119 112 +247+0,34+0,02(99) | VV:CA 10.705.608 GOLDWYN VM: 2/2 13694-5,13-3,23-1146 |
| | M:AT 444.546.922 JOANA HF 109 106 +423-0,22-0,02(62) +2/1 10866-3,48-3,29-736 1. 10866-3,48-3,29-736 1.87-87-87-87(87) M:1-2,25 | MV:US 137.012.381 SEAVER HFg110 97 -141-0,13+0,04(99) MM: +4/4 12034-4,34-3,36-926 3. 14143-4,51-3,15-1083 MMV:NL 270.726.446 DUPLEX |
| | Z: Burgstaller Maria und Alfred J, Rastbach 7, 3542 Gföhl B: Burgstaller Monja und Klaus, 02716 80665, Rastbach 7, 3542 Gföhl | |

| | | |
|-------------------------|---|---|
| 21 | AT 587.554.928 ALICE | -A- *05.12.14 |
| EL.32,4 1.K.21-09-17 | V:CA 103.631.566 FEVER HFg115 99 +72+0,16-0,08(99) | VV:CA 10.705.608 GOLDWYN VM: 3/3 13451-4,07-2,98-947 |
| | M:AT 099.760.319 ALINE HF 88 88 -490-0,06+0,01(64) +3/3 8144-3,91-3,14-574 1. 8734-3,83-3,06-602 2.86-85-87-87(87) M:1-2,24 | MV:AU 930.377 TALENT RC HFg91 88 -336-0,36+0,02(99) MM: +4/3 8007-4,11-3,01-570 1. 9527-4,18-2,99-684 MMV:US 2.284.915 RED MARKER |
| | Z: Steiner Johannes, Wolfshoferamt 104, 3572 St.Leonhard B: Steiner Maria und Johannes, 029872304, Wolfshoferamt 104, 3572 Sankt Leonhard am Hornerw | |

| | | |
|--|--|---|
| 22 | AT 917.099.928 MILKY WAY | -A- *19.11.14 |
| EL.33,4 234 T. 8282-3,78-3,43-597 1.K.17-02-17 | V:CA 107.281.711 DOORMAN HFg138 123 +295+0,30+0,20(99) | VV:US 66.636.657 BOOKEM VM: 2/2 12726-3,87-3,59-950 |
| | M:AT 950.775.417 MONA LISA HF 103 101 +165-0,20-0,01(65) 5/4 11698-3,77-3,31-828 4. 13272-3,95-3,45-981 2.87-88-88-91(89) M:1-2,33 | MV:CA 10.705.608 GOLDWYN HFg116 105 -181+0,23+0,11(99) MM: +6/6 8459-3,27-3,14-542 2. 10097-3,08-3,10-624 MMV:CA 6.961.162 CHAMPION |
| | Z=B B: Fichtinger Herbert, 02758/3311, Hinterfeld 7, 3650 Poeggstall | |

EIWEISSFUTTERMITTEL
„MADE IN AUSTRIA“



- Bestgeprüftes Eiweißfuttermittel
- Top Preis-Leistungsverhältnis
- Hohe Futtermittelnutzung
- Sofort verfügbar
- GVO-frei
- Bester Geschmack und ideale Verträglichkeit
- Stabile Inhaltsstoffe von höchster Qualität
- Einfache Handhabung



ActiProt®
EIWEISSFUTTER !

AGRANA.COM
DER NATÜRLICHE MEHRWERT

GRUPPE 2: HOLSTEIN-KÜHE MIT EINER ABKALBUNG

| | | |
|---|--|---|
| 23 AT 422.062.428 W4ILLINOIS -A- *31.08.14 V, | | |
| EL.32,0 92 T. 3262-3,52-2,88-209 1.K.11-07-17 | V:US 66.625.940 BRADNICK HFg111 92 +762-0,69-0,28(99) M:AT 602.793.119 W4 IOWA HF 119 120 +891+0,03-0,04(63) 3/3 14053-3,91-3,24-1005 3. 16396-3,89-3,21-1165 1.86-84-86-86(86) M:1-2,00 | VV:US 134.422.312 SANCHEZ VM: MV:CA 8.956.379 ATWOOD HFg119 112 +247+0,34+0,02(99) MM: +1/1 7872-3,95-3,16-559 1. 7872-3,95-3,16-559 MMV:CA 5.844.883 RUBENS RC |
| Z: Ruthner Franz, Trabenreith 10, 3754 Irnfritz | B:29,6 11797-4,24-3,26-885(13) | |
| B: Ruthner Viktoria und Thomas, 0664/9113478, Trabenreith 10, 3754 Irnfritz-Messern | | |



***Ihr verlässlicher Partner -
Reparatur Service Handel***

Wilhersdorf 11, A-3231 St. Margarethen

Tel.: 02747/ 3452

Handy: 0664/ 440 60 80

www.scherndl-figl.at

office@scherndl-figl.at



waidhofer&winkler gmbh
bergland center 4
3254 bergland

tel. 07412/55711-0

fax. 07412/55711-4

e-mail: office@w-tec.at

homepage: www.w-tec.at

technischer Industriebedarf - werkzeuge - maschinen - gartengeräte

Mehr Wert für Ihre Herde



GGI-APP
Alle GGI-Bullen
immer dabei!



ROTBUNT
töchtergeprüft

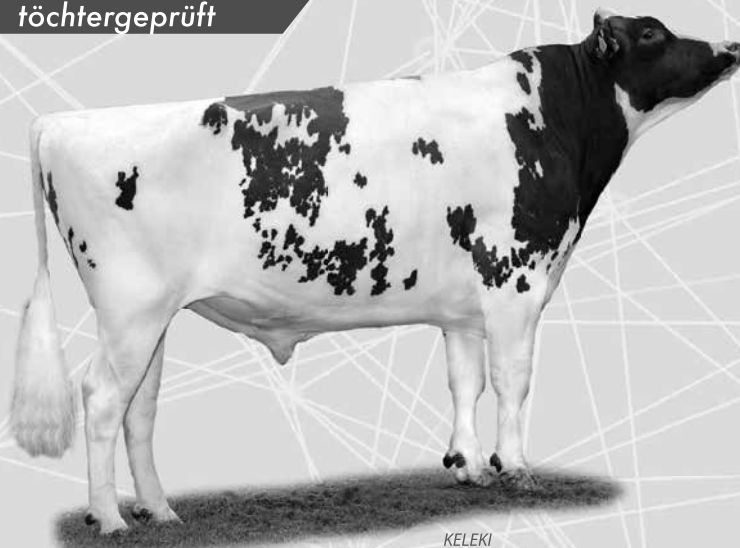

917409 / NLD 000699834858

JULANDY A2/A2
aAa 243156

ANDY (GOLDWYN)
X MOONLIGHT (LIGHTNING)
X STADEL (STOLLBERG)
X BEVNICK

- Eiweiß +0,19
- Exterieur
- Kalbinnenstier



SCHWARZBUNT
genomisch

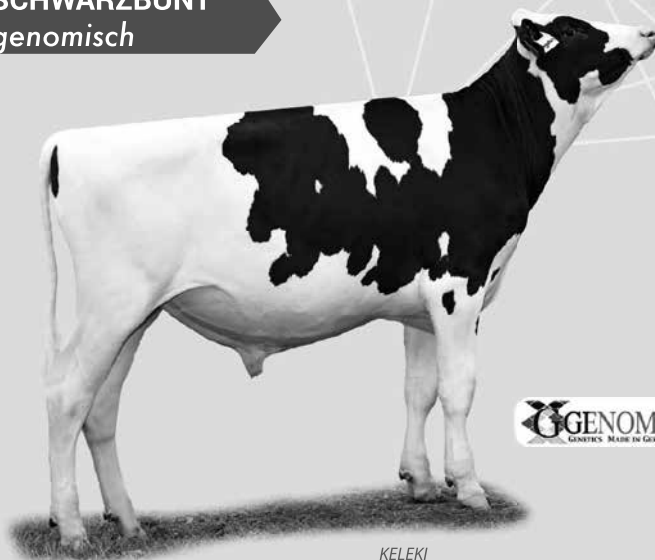

619138 / BEL 000512596506

KINGSTON aAa 321456

KINGPIN (MCCUTCHEN)
X FANATIC (FREDDIE)
X TIME (MAC)
X STOL JOC

- Top-Exterieur
- Kompletter Vererber
- Perfekte Roboter-Eignung



Alle GGI-Top-Stiere finden Sie unter www.ggi.de

Kammer für Land- u. Forstwirtschaft
Besamung Kleßheim • Kleßheimer Straße 10 • 5071 Wals
Österreich
Tel.: 0662 856 861 • Fax: 0662 856 861 539
E-mail: besamung@lk-salzburg.at • www.besamung-klessheim.at

German Genetics International GmbH
Am Osterfeld 14 • 49661 Cloppenburg-Bethen
Deutschland
Tel.: +49 - 4471 - 91 74 0 • Fax: +49 - 4471 - 91 74 74
E-Mail: info@ggi.de • www.ggi.de



GRUPPE 4: HOLSTEIN-KÜHE MIT ZWEI ABKALBUNGEN

| | | | | |
|---|---|--|---|--|
| 24 | AT 578.191.228 Schneelady | -A- *23.09.14 | | |
| | | V:US 65.249.839 AFTERSHOCK HF 102 93 +476-0,22-0,28(99) | VV:UK 598.172 SHOTTLE VM: 2/2 13694-5,13-3,23-1146 | |
| | 2/1 8683-3,27-3,25-566 1. 8683-3,27-3,25-566 2.K.01-11-17 | M:AT 015.089.622 SCHNEEKOENIG HF 84 91 -164-0,06-0,08(64) +3/2 11153-3,65-3,21-765 2. 11319-3,72-3,29-793 M:1-2,18 | MV:US 62.175.895 SID HFg89 93 -286+0,09-0,02(99) MM: +3/3 10939-3,97-3,27-792 2. 10920-4,22-3,31-822 MMV:CA 5.757.117 LEE | |
| Z: Kronberger Marianne, Kollnitzberg 11, 3321 Ardagger | | B:84,0 12526-4,14-3,41-946(0) | | |
| B: Kronberger Marianne, 074797513, Kollnitzberg 11, 3321 Ardagger | | | | |

| | | | | |
|--|---|--|--|--|
| 25 | AT 559.873.728 LIONNE | -A- *08.08.14 V, | | |
| | | V:CA 7.587.976 WINNERS HFg93 92 -519+0,29+0,02(98) | VV:US 207.184.639 MR SAM VM: 1/1 15004-3,57-2,99-984 | |
| | 2/1 9566-4,48-3,43-757 1. 9566-4,48-3,43-757 2.K.30-08-17 | M:AT 834.495.118 LYDIA HF 98 98 -408+0,37+0,07(68) 4/4 10550-4,63-3,33-839 4. 12641-4,39-3,40-985 4.87-88-88-90(89) M:1-3,00 | MV:DE 01 14140295 ZABING RC HFg94 90 -606+0,09+0,06(99) MM: 6/6 11168-4,33-3,18-839 3. 12764-4,61-3,15-990 MMV:DE 03 44997768 MINISTER | |
| Z=B | | B:38,5 10316-4,4-3,3-794(14) | | |
| B: Weitzbauer Peter u.Martina, 02666/52730, Grossau 14, 2651 Reichenau | | | | |

| | | | | |
|---|---|--|--|--|
| 26 | AT 715.764.922 SAHRA | -A- *06.08.14 V, | | |
| | | V:US 61.898.306 IOTA HFg125 124 +839+0,11+0,03(99) | VV:US 122.358.313 O-MAN VM: 1/1 11875-3,74-3,51-861 | |
| | 2/1 9570-4,55-3,36-757 1. 9570-4,55-3,36-757 2.K.26-10-17 | M:AT 824.259.847 SUSAN LAURA HF 88 82 -291-0,09-0,17(66) +11/11 9946-4,46-3,12-754 6. 11283-4,67-3,16-883 5.88-87-87-88(88) M:1-1,79 | MV:CA 5.470.579 RUDOLPH HFg102 96 +288-0,27-0,13(99) MM: +3/1 8504-3,96-3,13-603 1. 8504-3,96-3,13-603 MMV:US 2.267.089 TOP LUKE | |
| Z=B | | B:20,8 10997-4,16-3,24-813(11) | | |
| B: Stranz Robert, 02662/43900, Sonnleiten 6, 2640 Gloggnitz | | | | |

| | | | | |
|---|---|--|--|--|
| 27 | AT 220.264.928 WIX | -A- *05.08.14 Z V, | | |
| | | V:US 65.249.839 AFTERSHOCK HF 102 93 +476-0,22-0,28(99) | VV:UK 598.172 SHOTTLE VM: 2/2 13694-5,13-3,23-1146 | |
| | 2/1 9095-3,93-3,20-648 1. 9095-3,93-3,20-648 2.K.22-07-17 | M:AT 228.090.417 WESTOR HF 96 97 +204+0,05-0,15(68) +4/3 10754-4,05-3,20-780 3. 12148-4,21-3,21-902 2.83-85-79-83(82) M:1-3,64 | MV:CA 10.793.761 BAMBAM HF 92 90 -703+0,62+0,01(99) MM: +3/3 10437-4,21-3,04-757 2. 11260-4,33-2,99-825 MMV:US 129.202.882 DEREK | |
| Z: Doeller Fritz, Grossau 17, 2651 Reichenau an der Rax | | B:55,5 10504-4,12-3,32-781(13) | | |
| B: Doeller Elisabeth und Fritz, 0266652738, Grossau 17, 2651 Reichenau an der Rax | | | | |

| | | | | |
|---|---|--|--|--|
| 28 | AT 220.265.128 WAX | -A- *05.08.14 Z V, | | |
| | | V:US 65.249.839 AFTERSHOCK HF 102 93 +476-0,22-0,28(99) | VV:UK 598.172 SHOTTLE VM: 2/2 13694-5,13-3,23-1146 | |
| | 2/1 11225-3,46-2,96-721 1. 11225-3,46-2,96-721 2.K.11-10-17 | M:AT 228.090.417 WESTOR HF 96 97 +204+0,05-0,15(68) +4/3 10754-4,05-3,20-780 3. 12148-4,21-3,21-902 2.83-85-79-83(82) M:1-3,64 | MV:CA 10.793.761 BAMBAM HF 92 90 -703+0,62+0,01(99) MM: +3/3 10437-4,21-3,04-757 2. 11260-4,33-2,99-825 MMV:US 129.202.882 DEREK | |
| Z: Doeller Fritz, Grossau 17, 2651 Reichenau an der Rax | | B:55,5 10504-4,12-3,32-781(13) | | |
| B: Doeller Elisabeth und Fritz, 0266652738, Grossau 17, 2651 Reichenau an der Rax | | | | |

- BAUSTOFFE
- TÜREN • FENSTER
- TORE • ZÄUNE
- PFLASTER • FLIESEN
- GELÄNDER • FASSADEN

- TRANSPORTE
- BAGGERARBEITEN
- DIESELTANKSTELLE



Transporte
und Baustoffe

KERNSTOCK

Payerstetten 6 • 3652 Leiben
02752 72122 • www.kernstock.cc

GRUPPE 4: HOLSTEIN-KÜHE MIT ZWEI ABKALBUNGEN

| | | | | | | |
|--|---|---|---|--|--|---|
| 29 | AT 578.288.828 STS AMORE | -A- *29.07.14 | | | | |
| | 2/1 10162-3,99-3,40-751 1. 10162-3,99-3,40-751 2.K.22-10-17 | <table border="1"> <tr> <td>V:UK 182661300246GOLDENDREAMS HF 105 89 -547+0,27-0,02(99)</td> <td>VV:CA 10.705.608 GOLDWYN VM: 2/2 13694-5,13-3,23-1146</td> </tr> <tr> <td>M:AT 543.280.419 ANGELINA HF 92 98 -60+0,23-0,07(66) +3/2 11396-4,33-3,22-860 2. 12828-4,73-3,25-1024 2.87-85-85-86(86) M:1-2,22</td> <td>MV:US 62.175.895 SID HFg89 93 -286+0,09-0,02(99) MM: +6/5 12162-4,10-3,27-897 2. 15172-4,21-3,26-1132 MMV:US 17.064.727 ROY</td> </tr> </table> | V:UK 182661300246GOLDENDREAMS HF 105 89 -547+0,27-0,02(99) | VV:CA 10.705.608 GOLDWYN VM: 2/2 13694-5,13-3,23-1146 | M:AT 543.280.419 ANGELINA HF 92 98 -60+0,23-0,07(66) +3/2 11396-4,33-3,22-860 2. 12828-4,73-3,25-1024 2.87-85-85-86(86) M:1-2,22 | MV:US 62.175.895 SID HFg89 93 -286+0,09-0,02(99) MM: +6/5 12162-4,10-3,27-897 2. 15172-4,21-3,26-1132 MMV:US 17.064.727 ROY |
| V:UK 182661300246GOLDENDREAMS HF 105 89 -547+0,27-0,02(99) | VV:CA 10.705.608 GOLDWYN VM: 2/2 13694-5,13-3,23-1146 | | | | | |
| M:AT 543.280.419 ANGELINA HF 92 98 -60+0,23-0,07(66) +3/2 11396-4,33-3,22-860 2. 12828-4,73-3,25-1024 2.87-85-85-86(86) M:1-2,22 | MV:US 62.175.895 SID HFg89 93 -286+0,09-0,02(99) MM: +6/5 12162-4,10-3,27-897 2. 15172-4,21-3,26-1132 MMV:US 17.064.727 ROY | | | | | |
| Z: Strohmayer Hermine, Kollnitzberg 13, 3321 Ardagger | | B:83,8 12364-4,16-3,34-928(9) | | | | |
| B: Rapoldi Andrea, Strohmayer Jos, Kollnitzberg 13/2, 3321 Ardagger | | | | | | |

| | | | | | | |
|---|---|--|--|-----------------------------|---|---|
| 30 | AT 585.677.722 CLIO | -A- *04.07.14 | | | | |
| | 2/1 12028-4,19-3,14-881 1. 12028-4,19-3,14-881 2.K.06-09-17 | <table border="1"> <tr> <td>V:US 64.410.464 JENKINS HFg119 110 +565+0,01-0,07(99)</td> <td>VV:US 60.540.164 MAC VM:</td> </tr> <tr> <td>M:AT 730.164.414 CANNA HF 108 106 +243+0,24-0,06(66) +5/4 11177-4,31-3,23-842 2. 12191-4,87-3,14-977 1.85-86-83-85(85) M:1-2,82</td> <td>MV:CA 10.793.761 BAMBAM HF 92 90 -703+0,62+0,01(99) MM: +7/7 10194-4,46-3,16-777 5. 11389-4,65-3,07-879 MMV:US 2.299.559 RECKLESS</td> </tr> </table> | V:US 64.410.464 JENKINS HFg119 110 +565+0,01-0,07(99) | VV:US 60.540.164 MAC VM: | M:AT 730.164.414 CANNA HF 108 106 +243+0,24-0,06(66) +5/4 11177-4,31-3,23-842 2. 12191-4,87-3,14-977 1.85-86-83-85(85) M:1-2,82 | MV:CA 10.793.761 BAMBAM HF 92 90 -703+0,62+0,01(99) MM: +7/7 10194-4,46-3,16-777 5. 11389-4,65-3,07-879 MMV:US 2.299.559 RECKLESS |
| V:US 64.410.464 JENKINS HFg119 110 +565+0,01-0,07(99) | VV:US 60.540.164 MAC VM: | | | | | |
| M:AT 730.164.414 CANNA HF 108 106 +243+0,24-0,06(66) +5/4 11177-4,31-3,23-842 2. 12191-4,87-3,14-977 1.85-86-83-85(85) M:1-2,82 | MV:CA 10.793.761 BAMBAM HF 92 90 -703+0,62+0,01(99) MM: +7/7 10194-4,46-3,16-777 5. 11389-4,65-3,07-879 MMV:US 2.299.559 RECKLESS | | | | | |
| Z: Wagner Gerhard, Biberschlag 1, 3632 Traunstein | | B:100,2 10654-4,31-3,31-813(10) | | | | |
| B: Wagner Elfriede und Gerhard (Wagner Elfriede und Gerhard), 028786727, Biberschlag 1, 36 | | | | | | |

| | | | | | | |
|---|---|---|--|--|---|---|
| 31 | AT 112.999.128 LINA | -A- *27.04.14 | | | | |
| | 2/1 10662-4,08-3,23-780 1. 10662-4,08-3,23-780 2.K.07-06-17 | <table border="1"> <tr> <td>V:CA 11.104.016 EPIC HFg139 125 +1278-0,18-0,05(99)</td> <td>VV:US 62.065.919 SUPER VM: 1/1 14037-4,16-3,43-1065</td> </tr> <tr> <td>M:AT 844.044.518 LUISE HF 115 117 +333+0,38+0,06(66) 4/4 11939-4,63-3,33-951 4. 13163-4,70-3,32-1056 4.87-86-87-87(87) M:1-3,20</td> <td>MV:DE 05 78891748 MASCOL HFg126 121 +307+0,22+0,19(99) MM: 6/5 11790-4,67-3,55-969 4. 13239-4,76-3,59-1106 MMV:NL 194.562.656 GRANDPRIX</td> </tr> </table> | V:CA 11.104.016 EPIC HFg139 125 +1278-0,18-0,05(99) | VV:US 62.065.919 SUPER VM: 1/1 14037-4,16-3,43-1065 | M:AT 844.044.518 LUISE HF 115 117 +333+0,38+0,06(66) 4/4 11939-4,63-3,33-951 4. 13163-4,70-3,32-1056 4.87-86-87-87(87) M:1-3,20 | MV:DE 05 78891748 MASCOL HFg126 121 +307+0,22+0,19(99) MM: 6/5 11790-4,67-3,55-969 4. 13239-4,76-3,59-1106 MMV:NL 194.562.656 GRANDPRIX |
| V:CA 11.104.016 EPIC HFg139 125 +1278-0,18-0,05(99) | VV:US 62.065.919 SUPER VM: 1/1 14037-4,16-3,43-1065 | | | | | |
| M:AT 844.044.518 LUISE HF 115 117 +333+0,38+0,06(66) 4/4 11939-4,63-3,33-951 4. 13163-4,70-3,32-1056 4.87-86-87-87(87) M:1-3,20 | MV:DE 05 78891748 MASCOL HFg126 121 +307+0,22+0,19(99) MM: 6/5 11790-4,67-3,55-969 4. 13239-4,76-3,59-1106 MMV:NL 194.562.656 GRANDPRIX | | | | | |
| Z=B | | B:25,0 11616-4,37-3,4-903(10) | | | | |
| B: Fichtinger Herbert, 02758/3311, Hinterfeld 7, 3650 Poeggstall | | | | | | |

| | | | | | | |
|--|--|--|--|---|--|--|
| 32 | AT 226.518.928 Ilse | -A- *10.04.14 | | | | |
| | EL.39,6-3,66-2,80 156 T. 7812-3,21-3,08-491 2.K.20-05-17 | <table border="1"> <tr> <td>V:AT 898.988.318 GS SNOW HFg111 108 +1134-0,26-0,25(96)</td> <td>VV:NL 388.965.513 SNOWMAN VM: +2/2 12871-3,24-2,95-797</td> </tr> <tr> <td>M:AT 598.086.519 Ida HF 84 80 -892+0,00+0,03(64) 3/2 8479-3,82-3,54-625 1. 8649-3,80-3,50-631 2.84-85-84-85(85) M:1-2,32</td> <td>MV:AT 018.077.847 GS GOLD-FEV HF 94 87 -808+0,32+0,07(98) MM: +3/2 9388-3,77-3,30-664 2. 9934-3,81-3,23-699 MMV:CA 10.559.198 SPIRTE</td> </tr> </table> | V:AT 898.988.318 GS SNOW HFg111 108 +1134-0,26-0,25(96) | VV:NL 388.965.513 SNOWMAN VM: +2/2 12871-3,24-2,95-797 | M:AT 598.086.519 Ida HF 84 80 -892+0,00+0,03(64) 3/2 8479-3,82-3,54-625 1. 8649-3,80-3,50-631 2.84-85-84-85(85) M:1-2,32 | MV:AT 018.077.847 GS GOLD-FEV HF 94 87 -808+0,32+0,07(98) MM: +3/2 9388-3,77-3,30-664 2. 9934-3,81-3,23-699 MMV:CA 10.559.198 SPIRTE |
| V:AT 898.988.318 GS SNOW HFg111 108 +1134-0,26-0,25(96) | VV:NL 388.965.513 SNOWMAN VM: +2/2 12871-3,24-2,95-797 | | | | | |
| M:AT 598.086.519 Ida HF 84 80 -892+0,00+0,03(64) 3/2 8479-3,82-3,54-625 1. 8649-3,80-3,50-631 2.84-85-84-85(85) M:1-2,32 | MV:AT 018.077.847 GS GOLD-FEV HF 94 87 -808+0,32+0,07(98) MM: +3/2 9388-3,77-3,30-664 2. 9934-3,81-3,23-699 MMV:CA 10.559.198 SPIRTE | | | | | |
| Z=B | | B:84,0 12526-4,14-3,41-946(0) | | | | |
| B: Kronberger Marianne, 07479/7513, Kollnitzberg 11, 3321 Ardagger | | | | | | |

| | | | | | | |
|--|---|--|--|--|--|---|
| 33 | AT 818.692.222 PERU | -A- *23.03.14 V, | | | | |
| | 2/1 10268-3,47-2,77-641 1. 10268-3,47-2,77-641 2.K.21-07-17 | <table border="1"> <tr> <td>V:DE 03 49789696 LONAR HFg111 105 +40+0,01+0,07(99)</td> <td>VV:DE 05 78448776 LAUDAN VM: 6/6 13848-4,45-3,40-1087</td> </tr> <tr> <td>M:AT 193.952.419 PRIMERA HF 93 96 +526-0,25-0,23(66) 4/3 10837-3,52-2,86-692 3. 13360-3,37-2,74-817 2.83-82-80-80(81) M:1-3,08</td> <td>MV:US 133.573.930 ASHLAR HFg106 107 +530+0,00-0,10(99) MM: 5/4 9527-3,57-2,88-615 4. 9718-4,27-3,11-717 MMV:IT 003604039709FORD</td> </tr> </table> | V:DE 03 49789696 LONAR HFg111 105 +40+0,01+0,07(99) | VV:DE 05 78448776 LAUDAN VM: 6/6 13848-4,45-3,40-1087 | M:AT 193.952.419 PRIMERA HF 93 96 +526-0,25-0,23(66) 4/3 10837-3,52-2,86-692 3. 13360-3,37-2,74-817 2.83-82-80-80(81) M:1-3,08 | MV:US 133.573.930 ASHLAR HFg106 107 +530+0,00-0,10(99) MM: 5/4 9527-3,57-2,88-615 4. 9718-4,27-3,11-717 MMV:IT 003604039709FORD |
| V:DE 03 49789696 LONAR HFg111 105 +40+0,01+0,07(99) | VV:DE 05 78448776 LAUDAN VM: 6/6 13848-4,45-3,40-1087 | | | | | |
| M:AT 193.952.419 PRIMERA HF 93 96 +526-0,25-0,23(66) 4/3 10837-3,52-2,86-692 3. 13360-3,37-2,74-817 2.83-82-80-80(81) M:1-3,08 | MV:US 133.573.930 ASHLAR HFg106 107 +530+0,00-0,10(99) MM: 5/4 9527-3,57-2,88-615 4. 9718-4,27-3,11-717 MMV:IT 003604039709FORD | | | | | |
| Z=B | | B:65,7 10159-4,16-3,42-770(13) | | | | |
| B: Arnhof Martin u. Maria, 02862/58705, Dietweis 5, 3860 Heidenreichstein | | | | | | |

MEDL

www.medl-landtechnik.com

K KONGSKILDE

Winteraktion

SM 3205



ab € 8.500,-

Z 665 Hydro



ab € 5.990,-

R 365 DS



ab € 3.590,-

R 655 ASL



ab € 11.650,-

Alle Preise exkl. MwSt | exkl. Fracht | gültig bis 15. 12. 2017

Symbolfotos

MEDL GmbH | 3671 Marbach an der Donau | Donaustraße 55
07413/6376 | office@medl-landtechnik.com | www.medl-landtechnik.at

GRUPPE 4: HOLSTEIN-KÜHE MIT ZWEI ABKALBUNGEN

| | | |
|----|---|--|
| 34 | AT 797.913.322 ELSE | -A- *31.12.13 |
| | 2/1 10731-4,18-3,24-796 1. 10731-4,18-3,24-796 2.K.21-03-17 | V:CA 104.854.291 BRAWLER HFg124 115 +343+0,05+0,09(99) M:AT 178.528.617 ELAINE HF 112 111 +384+0,10+0,01(68) +5/5 11818-4,23-3,41-903 5. 13925-4,58-3,75-1159 1.84-82-87-84(85) M:1-4,07 |
| | | VV:US 132.973.942 BAXTER VM: 3/3 12779-4,53-3,44-1019 MV:DE 05 78448776 LAUDAN HFg114 106 +524-0,21-0,07(99) MM: +5/4 9309-4,55-3,48-748 3. 9873-4,63-3,52-805 MMV:CA 6.595.344 BOSS |
| | Z: Kandler Leopold, Gruensbach 47, 3202 Hofstetten | B:55,0 10986-4,28-3,55-860(9) |
| | B: Kandler Christine u. Leopold (Zailachhof), 02723/8311, Grünbach 47, 3202 Hofstetten-Grün | |

| | | |
|----|---|---|
| 35 | AT 446.410.922 W4BEVERLY | -A- *30.12.13 V, |
| | 2/1 11164-4,36-3,46-872 1. 11164-4,36-3,46-872 2.K.27-04-17 | V:US 61.720.218 ACME RC HFg101 98 -436+0,17+0,11(99) M:DE 06 66107770 BRILLIANCE HF 110 108 +276+0,24-0,03(63) 3/3 11949-4,56-3,32-941 2. 12838-5,24-3,29-1095 3.89-90-88-88(89) M:1-2,19 |
| | | VV:AU 930.377 TALENT RC VM: 3/3 12825-4,21-3,43-980 MV:CA 7.588.022 JORDAN HFg108 97 +87+0,02-0,09(99) MM: MMV:US 132.967.734 ARMSTEAD |
| | Z: Ruthner Franz, Trabenreith 10, 3754 Irnfritz | B:29,6 11797-4,24-3,26-885(13) |
| | B: Ruthner Viktoria und Thomas, 0664/9113478, Trabenreith 10, 3754 Irnfritz-Messern | |

| | | |
|----|--|--|
| 36 | AT 815.037.122 Soma | -A- *29.12.13 |
| | 2/1 9068-4,26-3,63-715 1. 9068-4,26-3,63-715 2.K.13-07-17 | V:CA 10.705.608 GOLDWYN HFg116 105 -181+0,23+0,11(99) M:AT 234.116.819 SANDY HF 107 111 +479-0,13+0,03(65) 3/3 11651-3,94-3,40-856 3. 12047-4,19-3,61-940 1.86-86-87-87(87) M:1-2,24 |
| | | VV:CA 5.902.195 JAMES VM: 1/1 12096-4,89-3,32-993 MV:US 60.372.887 TOYSTORY HFg98 103 +567-0,19-0,14(99) MM: +8/8 10990-3,86-3,38-796 7. 12110-4,31-3,24-915 MMV:CA 5.319.769 STAR-LEADE |
| | Z: Milchhof Sommer Ges.N.B.R., Neukirchen am Ostrong 32, 36 | B:84,0 12526-4,14-3,41-946(0) |
| | B: Kronberger Marianne, 07479/7513, Kollnitzberg 11, 3321 Ardagger | |



AXOY

DE 08 16004637 / geb 29.02.2016

HB-Nr.: 10/435306
KK: BB BK: A2/A2

EUROselect

| | | | |
|-------------------------------------|---------------------|-------------------------|----------------------------|
| Züchter: Heckenberger GbR, Hochdorf | | | |
| Abstammung | ASSAY | DE 08 15702962 | ANIBAL |
| | GZW: 121 | MW: 119 | QUALI 2 |
| | | | 2/1 8.374 4,09 3,52 637 |
| | ERIKA | DE 08 15062073 | HUXOY |
| | 2/2 | 8.865 3,89 3,41 648 | ELAINE |
| HL: 2. | 9.099 4,02 3,42 677 | 3/2 9.144 3,94 3,64 694 | HL: 2. 9.962 3,88 3,63 748 |
| | 1.84-85-82-84 (84) | | 3.87-82-86-82 (84) |



MW 117 ⁽⁵⁶⁾
FW 102 ⁽⁴⁹⁾
FIT 120 ⁽⁵⁸⁾
GZW 125 ⁽⁶⁰⁾

➔ Allrounder & Fitness

| Exterieurzuchtwerte | | 0 Töchter (52) | | | | | | |
|---------------------|-------------|----------------|-----|-----|-----|-----|-------------|-----|
| Merkmal | Tendenz | 88 | 100 | 112 | 124 | 136 | Tendenz | ZW |
| Rahmen | | | | | | | | 124 |
| Becken | | | | | | | | 116 |
| Fundament | | | | | | | | 121 |
| Euter | | | | | | | | 125 |
| Gesamtnote (EXT) | | | | | | | | 130 |
| Bemuskelung | schwach | | | | | | voll | 101 |
| Größe | klein | | | | | | groß | 118 |
| Brustbreite | wenig | | | | | | viel | 108 |
| Rumpftiefe | seicht | | | | | | tief | 112 |
| Oberlinie | durchhäng. | | | | | | erhöht | 109 |
| Beckenlänge | kurz | | | | | | lang | 121 |
| Beckenbreite | schmal | | | | | | breit | 117 |
| Beckenneigung | eben | | | | | | abfallend | 95 |
| Umdreher | hinten | | | | | | mittig | 105 |
| Spig.winkel | steil | | | | | | säbelbeinig | 87 |
| Spig.auspräg. | voll | | | | | | trocken | 101 |
| Fessel | durchtrübt | | | | | | steil | 111 |
| Trachten | niedrig | | | | | | hoch | 110 |
| Voreuterlänge | kurz | | | | | | lang | 103 |
| Hintereuterbreite | schmal | | | | | | breit | 117 |
| Hintereuterhöhe | tief | | | | | | hoch | 122 |
| Zentralband | nicht ausg. | | | | | | stark ausg. | 103 |
| Eutertiefe | tief | | | | | | hoch | 111 |
| Voreuteraufhäng. | locker | | | | | | fest | 116 |
| Euterbalance | gestuft | | | | | | geneigt | 109 |
| Strichlänge | kurz | | | | | | lang | 95 |
| Strichdicke | dünn | | | | | | stark | 81 |
| Strichplatz. vo. | außen | | | | | | innen | 119 |
| Strichplatz. hi. | außen | | | | | | innen | 118 |
| Strichstell. hi. | nach außen | | | | | | nach innen | 110 |
| Eutereinheit | Nebenstr. | | | | | | reine Euter | 106 |

| Milch | 0 Töchter | MW: 117 (56) |
|----------|-----------|--------------|
| +619 Mkg | -0,02 F% | +24 Fkg |
| | | -0,01 E% |
| | | +22 Ekkg |

| Fitness | | | | | | FIT: 120 (58) |
|---------------|---------------|----------------|---------------|--|--|---------------|
| ND: 118 (60) | FRW: 109 (37) | BEF: | | | | |
| VIW: 102 (52) | KVLp: 99 (59) | KVLm: 104 (52) | | | | |
| EGW: 117 (60) | PER: 111 (51) | ZZ: 115 (57) | MBK: 100 (55) | | | |

Axoy ist ein absoluter Spitzenvererber in Sachen Exterieur. Er kommt aus der bekannten Edge-Familie (Mono Edge, Emory Edge). Die Mutterseite zeigt sich zudem leistungsstark. Seine Töchter werden mit viel Rahmen, Kaliber und langen und breiten Becken glänzen. Beste Fundamente und absolute Spitzeneuter machen ihn zu einem gefragten Vererber!

BISTO

DE 08 16365819 / geb 18.02.2016

HB-Nr.: 10/435297
KK: BB BK: A2/A2



EUROselect

| | | | |
|---|----------------------|---------------------------|----------------------------|
| Züchter: Gerhard & Aaron Albinger GbR, Biberach-Winterreute | | | |
| Abstammung | BIVER | CH 120.094.290.070 | BLOOMING |
| | GZW: 111 | MW: 109 | BEST |
| | | | 1/1 11.095 4,25 3,82 896 |
| | FORTEAS | DE 08 14835889 | EASTON |
| | 4/3 | 9.546 4,08 3,34 708 | FRANCES |
| HL: 3. | 10.759 4,10 3,32 798 | 8/7 8.088 4,32 3,24 612 | HL: 4. 9.222 4,87 3,18 742 |
| | 3.84-89-90-90(88) | | 4.89-84-89-85 |



MW 123 ⁽⁶⁴⁾
FW 99 ⁽⁵⁴⁾
FIT 102 ⁽⁶²⁾
GZW 121 ⁽⁶⁵⁾

➔ Exterieur pur!

| Exterieurzuchtwerte | | 0 Töchter (59) | | | | | | |
|---------------------|-------------|----------------|-----|-----|-----|-----|-------------|-----|
| Merkmal | Tendenz | 88 | 100 | 112 | 124 | 136 | Tendenz | ZW |
| Rahmen | | | | | | | | 127 |
| Becken | | | | | | | | 126 |
| Fundament | | | | | | | | 122 |
| Euter | | | | | | | | 126 |
| Gesamtnote (EXT) | | | | | | | | 137 |
| Bemuskelung | schwach | | | | | | voll | 93 |
| Größe | klein | | | | | | groß | 125 |
| Brustbreite | wenig | | | | | | viel | 119 |
| Rumpftiefe | seicht | | | | | | tief | 124 |
| Oberlinie | durchhäng. | | | | | | erhöht | 111 |
| Beckenlänge | kurz | | | | | | lang | 117 |
| Beckenbreite | schmal | | | | | | breit | 109 |
| Beckenneigung | eben | | | | | | abfallend | 112 |
| Umdreher | hinten | | | | | | mittig | 119 |
| Spig.winkel | steil | | | | | | säbelbeinig | 85 |
| Spig.auspräg. | voll | | | | | | trocken | 95 |
| Fessel | durchtrübt | | | | | | steil | 122 |
| Trachten | niedrig | | | | | | hoch | 118 |
| Voreuterlänge | kurz | | | | | | lang | 124 |
| Hintereuterbreite | schmal | | | | | | breit | 124 |
| Hintereuterhöhe | tief | | | | | | hoch | 123 |
| Zentralband | nicht ausg. | | | | | | stark ausg. | 117 |
| Eutertiefe | tief | | | | | | hoch | 107 |
| Voreuteraufhäng. | locker | | | | | | fest | 120 |
| Euterbalance | gestuft | | | | | | geneigt | 111 |
| Strichlänge | kurz | | | | | | lang | 90 |
| Strichdicke | dünn | | | | | | stark | 108 |
| Strichplatz. vo. | außen | | | | | | innen | 115 |
| Strichplatz. hi. | außen | | | | | | innen | 110 |
| Strichstell. hi. | nach außen | | | | | | nach innen | 96 |
| Eutereinheit | Nebenstr. | | | | | | reine Euter | 101 |

| Milch | 0 Töchter | MW: 123 (64) |
|----------|-----------|--------------|
| +684 Mkg | +0,08 F% | +35 Fkg |
| | | +0,05 E% |
| | | +29 Ekkg |

| Fitness | | | | | | FIT: 102 (62) |
|---------------|----------------|---------------|---------------|--|--|---------------|
| ND: 104 (64) | FRW: 96 (40) | BEF: | | | | |
| VIW: 101 (55) | KVLp: 103 (62) | KVLm: 92 (56) | | | | |
| EGW: 105 (66) | PER: 106 (55) | ZZ: 104 (65) | MBK: 100 (62) | | | |

Bisto hat den topaktuellen Exterieurvererber Scherma Blooming Biver zum Vater, welcher aus einer sehr leistungsstarken Kuhfamilie kommt. Die Mutterseite bietet mit der erfolgreichen Schaukuh Easton Fortreas ebenfalls bestes Exterieur kombiniert mit hoher Leistung und Nutzungsdauer. Die F-Familie steht für fruchtbare und langlebige Kühe.



Rinderunion Baden-Württemberg e.V.
Ölkofer Str. 41 | D-88518 Herbertingen
www.rind-bw.de | www.eurogenetik.com



EUROgenetik
RINDERBESAMUNG
gesund.stark.überlegen.

GRUPPE 5: HOLSTEIN-KÜHE MIT ZWEI ABKALBUNGEN

| | | | | | | |
|---|---|---|--|----------------------------------|---|---|
| 37 | AT 788.943.122 MELANIE | -A- *19.11.13 V, | | | | |
| | 2/1 10863-3,91-3,03-753 1. 10863-3,91-3,03-753 2.K.07-05-17 | <table border="1"> <tr> <td>V:DE 15 00838502 TOSCANO HFg101 94 -109+0,19-0,09(99)</td> <td>VV:US 123.066.734 TITANIC VM:</td> </tr> <tr> <td>M:AT 000.518.516 MUCKI HF 89 96 -167-0,14+0,03(68) +3/3 10504-3,64-3,27-727 2. 11629-3,62-3,34-810 1.85-85-83-84(85) M:1-1,65</td> <td>MV:DE 05 78194407 LANCELOT HFg103 111 +124+0,00+0,14(99) MM: +3/3 9319-3,59-3,19-632 2. 10784-3,63-3,23-740 MMV:US 2.128.554 MEADOWLORD</td> </tr> </table> | V:DE 15 00838502 TOSCANO HFg101 94 -109+0,19-0,09(99) | VV:US 123.066.734 TITANIC VM: | M:AT 000.518.516 MUCKI HF 89 96 -167-0,14+0,03(68) +3/3 10504-3,64-3,27-727 2. 11629-3,62-3,34-810 1.85-85-83-84(85) M:1-1,65 | MV:DE 05 78194407 LANCELOT HFg103 111 +124+0,00+0,14(99) MM: +3/3 9319-3,59-3,19-632 2. 10784-3,63-3,23-740 MMV:US 2.128.554 MEADOWLORD |
| V:DE 15 00838502 TOSCANO HFg101 94 -109+0,19-0,09(99) | VV:US 123.066.734 TITANIC VM: | | | | | |
| M:AT 000.518.516 MUCKI HF 89 96 -167-0,14+0,03(68) +3/3 10504-3,64-3,27-727 2. 11629-3,62-3,34-810 1.85-85-83-84(85) M:1-1,65 | MV:DE 05 78194407 LANCELOT HFg103 111 +124+0,00+0,14(99) MM: +3/3 9319-3,59-3,19-632 2. 10784-3,63-3,23-740 MMV:US 2.128.554 MEADOWLORD | | | | | |
| Z=B | | B:41,8 10026-4,02-3,42-746(15) | | | | |
| B: Lechner Maria Anna und Johann (Seidl), 026732342, Thenneberg 20, 2571 Altenmarkt an der | | | | | | |

| | | | | | | |
|--|--|---|---|---|--|--|
| 38 | AT 648.526.822 CATI | -A- *29.10.13 | | | | |
| | 2/1 9019-4,48-3,48-718 1. 9019-4,48-3,48-718 2.K.17-02-17 | <table border="1"> <tr> <td>V:CA 7.587.976 WINNERS HFg93 92 -519+0,29+0,02(98)</td> <td>VV:US 207.184.639 MR SAM VM: 1/1 15004-3,57-2,99-984</td> </tr> <tr> <td>M:AT 181.223.519 CORINA HF 102 107 +722-0,17-0,13(60) +3/2 12064-3,82-3,09-833 2. 13130-3,77-2,94-882 1.84-83-84-84(84) M:1-2,09</td> <td>MV:CA 100.745.737 LAREZ HFg107 106 +374+0,12-0,09(89) MM: +4/3 9876-4,11-3,13-715 2. 11432-3,99-3,17-818 MMV:US 2.137.511 ZEBO</td> </tr> </table> | V:CA 7.587.976 WINNERS HFg93 92 -519+0,29+0,02(98) | VV:US 207.184.639 MR SAM VM: 1/1 15004-3,57-2,99-984 | M:AT 181.223.519 CORINA HF 102 107 +722-0,17-0,13(60) +3/2 12064-3,82-3,09-833 2. 13130-3,77-2,94-882 1.84-83-84-84(84) M:1-2,09 | MV:CA 100.745.737 LAREZ HFg107 106 +374+0,12-0,09(89) MM: +4/3 9876-4,11-3,13-715 2. 11432-3,99-3,17-818 MMV:US 2.137.511 ZEBO |
| V:CA 7.587.976 WINNERS HFg93 92 -519+0,29+0,02(98) | VV:US 207.184.639 MR SAM VM: 1/1 15004-3,57-2,99-984 | | | | | |
| M:AT 181.223.519 CORINA HF 102 107 +722-0,17-0,13(60) +3/2 12064-3,82-3,09-833 2. 13130-3,77-2,94-882 1.84-83-84-84(84) M:1-2,09 | MV:CA 100.745.737 LAREZ HFg107 106 +374+0,12-0,09(89) MM: +4/3 9876-4,11-3,13-715 2. 11432-3,99-3,17-818 MMV:US 2.137.511 ZEBO | | | | | |
| Z: Krahofer Johann, Berg 35, 3323 Neustadtl D. | | B:34,7 10938-4,14-3,4-824(10) | | | | |
| B: Krahofer Brigitta Maria u. Johann (Maiberg), 0699/15998060, Berg 35, 3323 Neustadtl | | | | | | |

| | | | | | | |
|--|--|--|---|--|--|--|
| 39 | AT 815.704.822 HAMBURG | -A- *22.10.13 | | | | |
| | 2/1 12075-4,12-3,23-887 1. 12075-4,12-3,23-887 2.K.14-04-17 | <table border="1"> <tr> <td>V:CA 101.760.525 LINDSTAR HF 85 102 +255+0,13-0,11(98)</td> <td>VV:CA 6.790.237 GOODLUCK VM: 3/3 14214-4,25-3,23-1063</td> </tr> <tr> <td>M:AT 203.371.714 HOLLUNDER HF 108 113 +828-0,22-0,07(55) +4/4 13473-3,67-3,19-924 4. 15220-3,68-3,19-1045 1.82-86-84-83(84) M:1-2,65</td> <td>MV:NL 418.232.477 DUKE HFg118 121 +1026-0,17-0,02(99) MM: +8/8 11267-4,10-3,31-836 4. 13403-4,11-3,34-999 MMV:US 2.231.562 MARTY</td> </tr> </table> | V:CA 101.760.525 LINDSTAR HF 85 102 +255+0,13-0,11(98) | VV:CA 6.790.237 GOODLUCK VM: 3/3 14214-4,25-3,23-1063 | M:AT 203.371.714 HOLLUNDER HF 108 113 +828-0,22-0,07(55) +4/4 13473-3,67-3,19-924 4. 15220-3,68-3,19-1045 1.82-86-84-83(84) M:1-2,65 | MV:NL 418.232.477 DUKE HFg118 121 +1026-0,17-0,02(99) MM: +8/8 11267-4,10-3,31-836 4. 13403-4,11-3,34-999 MMV:US 2.231.562 MARTY |
| V:CA 101.760.525 LINDSTAR HF 85 102 +255+0,13-0,11(98) | VV:CA 6.790.237 GOODLUCK VM: 3/3 14214-4,25-3,23-1063 | | | | | |
| M:AT 203.371.714 HOLLUNDER HF 108 113 +828-0,22-0,07(55) +4/4 13473-3,67-3,19-924 4. 15220-3,68-3,19-1045 1.82-86-84-83(84) M:1-2,65 | MV:NL 418.232.477 DUKE HFg118 121 +1026-0,17-0,02(99) MM: +8/8 11267-4,10-3,31-836 4. 13403-4,11-3,34-999 MMV:US 2.231.562 MARTY | | | | | |
| Z: Pichler Helga, Oberndorf 8, 3661 Artstetten-Pöbring | | B:26,0 9728-4,33-3,36-748(14) | | | | |
| B: Pichler Gesnbr, 074138839, Oberndorf 8, 3661 Artstetten-Pöbring | | | | | | |

| | | | | | | |
|---|---|--|---|---|---|---|
| 40 | AT 813.097.922 BIROL | -A- *01.09.13 V, | | | | |
| | 2/1 9426-4,14-3,50-720 1. 9426-4,14-3,50-720 2.K.18-04-17 | <table border="1"> <tr> <td>V:US 138.122.625 DESTRY RC HFg115 101 -372+0,10+0,16(99)</td> <td>VV:CA 10.705.608 GOLDWYN VM: 2/1 12247-4,41-3,39-955</td> </tr> <tr> <td>M:AT 031.396.307 BIANCA HF 84 83 -338-0,03-0,16(66) +5/5 9957-4,35-3,27-759 1. 11625-4,37-3,34-896 1.88-88-86-86(87) M:1-2,69</td> <td>MV:US 29.355.919 ASTRONOMIC MM: +9/7 9183-4,88-3,04-727 5. 9710-5,35-3,00-811 MMV:CA 5.457.798 STORM</td> </tr> </table> | V:US 138.122.625 DESTRY RC HFg115 101 -372+0,10+0,16(99) | VV:CA 10.705.608 GOLDWYN VM: 2/1 12247-4,41-3,39-955 | M:AT 031.396.307 BIANCA HF 84 83 -338-0,03-0,16(66) +5/5 9957-4,35-3,27-759 1. 11625-4,37-3,34-896 1.88-88-86-86(87) M:1-2,69 | MV:US 29.355.919 ASTRONOMIC MM: +9/7 9183-4,88-3,04-727 5. 9710-5,35-3,00-811 MMV:CA 5.457.798 STORM |
| V:US 138.122.625 DESTRY RC HFg115 101 -372+0,10+0,16(99) | VV:CA 10.705.608 GOLDWYN VM: 2/1 12247-4,41-3,39-955 | | | | | |
| M:AT 031.396.307 BIANCA HF 84 83 -338-0,03-0,16(66) +5/5 9957-4,35-3,27-759 1. 11625-4,37-3,34-896 1.88-88-86-86(87) M:1-2,69 | MV:US 29.355.919 ASTRONOMIC MM: +9/7 9183-4,88-3,04-727 5. 9710-5,35-3,00-811 MMV:CA 5.457.798 STORM | | | | | |
| Z: Burgstaller Maria und Alfred J, Rastbach 7, 3542 Gföhl | | B:81,3 9925-4,15-3,46-755(10) | | | | |
| B: Burgstaller Monja und Klaus, 02716 80665, Rastbach 7, 3542 Gföhl | | | | | | |

| | | | | | | |
|--|---|--|---|---|--|---|
| 42 | AT 055.750.828 AROMA | -A- *19.08.13 | | | | |
| | 2/1 8036-3,60-3,06-535 1. 8036-3,60-3,06-535 2.K.20-04-17 | <table border="1"> <tr> <td>V:UK 598.172 SHOTTLE HFg114 105 +596-0,07-0,14(99)</td> <td>VV:IT 006001001962MTOTO VM: 3/3 14636-4,09-3,26-1075</td> </tr> <tr> <td>M:AT 518.460.717 ARINA HF 94 92 -806+0,10+0,20(66) 4/4 7919-4,29-3,42-611 2. 8263-4,28-3,45-639 2.87-87-87-87(87) M:1-2,45</td> <td>MV:AU 930.377 TALENT RC HFg91 88 -336-0,36+0,02(99) MM: +5/3 7356-4,16-3,21-543 2. 7934-4,33-3,30-606 MMV:CA 10.705.608 GOLDWYN</td> </tr> </table> | V:UK 598.172 SHOTTLE HFg114 105 +596-0,07-0,14(99) | VV:IT 006001001962MTOTO VM: 3/3 14636-4,09-3,26-1075 | M:AT 518.460.717 ARINA HF 94 92 -806+0,10+0,20(66) 4/4 7919-4,29-3,42-611 2. 8263-4,28-3,45-639 2.87-87-87-87(87) M:1-2,45 | MV:AU 930.377 TALENT RC HFg91 88 -336-0,36+0,02(99) MM: +5/3 7356-4,16-3,21-543 2. 7934-4,33-3,30-606 MMV:CA 10.705.608 GOLDWYN |
| V:UK 598.172 SHOTTLE HFg114 105 +596-0,07-0,14(99) | VV:IT 006001001962MTOTO VM: 3/3 14636-4,09-3,26-1075 | | | | | |
| M:AT 518.460.717 ARINA HF 94 92 -806+0,10+0,20(66) 4/4 7919-4,29-3,42-611 2. 8263-4,28-3,45-639 2.87-87-87-87(87) M:1-2,45 | MV:AU 930.377 TALENT RC HFg91 88 -336-0,36+0,02(99) MM: +5/3 7356-4,16-3,21-543 2. 7934-4,33-3,30-606 MMV:CA 10.705.608 GOLDWYN | | | | | |
| Z: Steiner Johannes, Wolfshoferamt 104, 3572 St.Leonhard | | B:82,9 8049-4,04-3,33-593(12) | | | | |
| B: Steiner Maria und Johannes, 029872304, Wolfshoferamt 104, 3572 Sankt Leonhard am Hornerw | | | | | | |



GENES DIFFUSION

Our innovations, your success

Genes Diffusion GmbH
Nordring 51
48465 Schüttorf

Gust Knittl-Frank
office@unikat-genetics.at
Tel.: 06645 326173

Ju Red

Pedigree: Brekem RC x VG-87 Alchemy x VG-88 Atwood x EX-92 Shottle x EX-92 Barbie (Durham)



- Hervorragendes Exterieur RZE 133 mit 130 Euter
- Leistung +1717 kg Milch und RZM 133
- Hohe Nutzungsdauer und fehlerfrei RZN 119, RZS 107, RZR 108



DKR Claris Alchemy VG-87, Mutter von Ju Red

Dreamer

Pedigree: Supersire x VG-87 Explode x VG-86 Man-O-Man x EX-91 KNS Daybright x EX-90 KNS Daylight



- Top Exterieur mit viel Kraft. RZE 125 mit 128 im Euter und 113 für Stärke
- Positive Inhaltsstoffe +0,19% Fett und + 0,03 % Eiweiß
- Fitnessvererber mit RZS 122 und RZR 109



Vollschwester zu Dreamer: Wiltor Supersire Dreamgirl

www.genesdiffusion.de

GRUPPE 5: HOLSTEIN-KÜHE MIT ZWEI ABKALBUNGEN

| | | | |
|---|---|---|---|
| 43 | AT 056.520.228 IRMGARD | -A- *09.07.13 | |
| | 2/1 10307-4,29-3,14-765 1. 10307-4,29-3,14-765 2.K.24-08-17 | V:DE 15 02085116 VAN GOGH HFg106 95 +35-0,24-0,05(99) M:AT 013.970.418 IWANKA HF 105 108 +393-0,05-0,02(66) +4/4 9984-4,03-3,34-736 2. 11239-4,02-3,33-827 1.82-84-85-84(84) M:1-2,47 | VV:CA 10.705.608 GOLDWYN VM: MV:CA 100.745.543 BURNS RC HFg112 117 +577-0,22+0,10(99) MM: +3/3 10734-4,60-3,12-828 3. 11773-4,84-3,15-940 MMV:DE 03 45461818 JOSE |
| Z=B | | | B:76,6 10567-4,57-3,45-847(10) |
| B: Pospichal Maria und Alfred (Hoeffleshof), 027583373, Grub 13, 3650 Pöggstall | | | |

| | | | |
|--|---|---|---|
| 44 | AT 389.449.522 LISBETH | -A- *06.07.13 | |
| | 2/1 11436-4,74-3,45-937 1. 11436-4,74-3,45-937 2.K.01-07-17 | V:US 140.145.553 GOLD CHIP HFg110 87 +92-0,04-0,25(99) M:AT 112.832.517 LISI HF 105 111 -161+0,46+0,16(70) 6/5 11790-4,67-3,55-969 4. 13239-4,76-3,59-1106 4.86-87-86-87(87) M:1-2,50 | VV:CA 10.705.608 GOLDWYN VM: 2/2 15564-4,32-2,97-1135 MV:NL 194.562.656 GRANDPRIX HFg91 97 -494+0,35+0,08(99) MM: +8/7 11866-4,20-3,47-911 4. 13620-4,18-3,40-1033 MMV:US 2.274.879 NOBEL |
| Z=B | | | B:25,0 11616-4,37-3,4-903(10) |
| B: Fichtinger Herbert, 02758/3311, Hinterfeld 7, 3650 Poeggstall | | | |

| | | | |
|---|---|---|---|
| 45 | AT 444.582.422 MACARENA | -A- *02.07.13 V, | |
| | 2/1 9202-4,77-3,38-750 1. 9202-4,77-3,38-750 2.K.22-06-17 | V:CA 103.631.566 FEVER HFg115 99 +72+0,16-0,08(99) M:AT 600.717.117 MIRABELL HF 104 110 +326+0,09+0,01(66) +2/2 10982-4,13-3,52-840 1. 12965-4,05-3,59-991 1.87-87-87-86(87) M:1-2,17 | VV:CA 10.705.608 GOLDWYN VM: 3/3 13451-4,07-2,98-947 MV:US 134.422.312 SANCHEZ HFg91 85 +228-0,50-0,24(99) MM: +8/8 10511-5,06-3,70-920 3. 13248-5,41-3,71-1208 MMV:US 2.149.849 JOLT |
| Z: | Burgstaller Maria und Alfred J, Rastbach 7, 3542 Gföhl | | B:81,3 9925-4,15-3,46-755(10) |
| B: Burgstaller Monja und Klaus, 02716 80665, Rastbach 7, 3542 Gföhl | | | |

| | | | |
|---|---|--|---|
| 46 | AT 723.588.322 DREAMLADY | -A- *29.06.13 | |
| | 2/1 11827-4,27-3,37-904 1. 11827-4,27-3,37-904 2.K.09-03-17 | V:US 61.898.423 BRAXTON HFg84 92 +908-0,59-0,35(99) M:AT 180.311.919 Dreamlove HF 111 108 -464+0,46+0,25(68) +4/3 11829-4,28-3,55-927 3. 13206-4,63-3,58-1084 1.87-87-86-87(87) M:1-2,62 | VV:UK 598.172 SHOTTLE VM: 1/1 12024-3,94-3,31-872 MV:CA 10.705.608 GOLDWYN HFg116 105 -181+0,23+0,11(99) MM: 6/6 10393-4,54-3,48-833 6. 12485-4,44-3,33-970 MMV:CA 6.215.479 GIBSON |
| Z: | Strohmayer Hermine, Kollnitzberg 13, 3321 Ardagger | | B:83,8 12364-4,16-3,34-928(9) |
| B: Rapoldi Andrea, Strohmayer Jos, Kollnitzberg 13/2, 3321 Ardagger | | | |

| | | | |
|---|---|--|---|
| 47 | AT 025.141.122 SANDY | -A- *24.06.13 | |
| | 2/1 9375-3,30-2,70-562 1. 9375-3,30-2,70-562 2.K.28-01-17 | V:US 60.372.887 TOYSTORY HFg98 103 +567-0,19-0,14(99) M:AT 989.209.807 SUSI HF 102 93 -119-0,09-0,06(65) +5/4 9845-3,65-3,22-677 4. 10547-3,76-3,29-743 2.87-87-85-83(85) M:1-2,40 | VV:US 2.290.977 MARSHALL VM: 4/4 14895-3,97-3,31-1084 MV:DE 03 41485350 RAMOS HFg121 103 +5+0,08+0,03(99) MM: +3/2 7407-4,36-3,35-571 1. 7240-4,51-3,43-575 MMV:DE 10 15171162 BLACKSTEEL |
| Z: | Moser Margit, Prinzelndorf 11, 3650 Pöggstall | | B:17,5 7563-4,26-3,46-584(10) |
| B: Hörlesberger Christine u.Karl (Kronstein), 0744264567, Kronstein 7, 3333 Sonntagberg | | | |

LIKRA Pansenregulator 300 Der Problemlöser bei Pansenübersäuerung

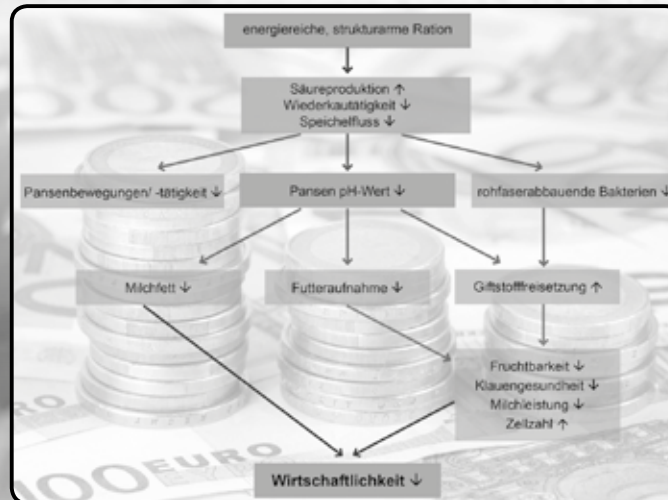

Optimale Zusammensetzung von Puffersubstanzen sorgt für:

- Neutralisierung der Säure → verringerte Acidosegefahr
- gleichmäßige Futteraufnahme
- optimale Pansentätigkeit, auch bei hohen Anteilen von Kraftfutter

>>aktiv<< formel K

– der effektive Problemlöser bei Kälberdurchfall

- Bestes Wachstum vom ersten Tag
- Sichert eine optimale Darmgesundheit → das Fundament für beste Leistung
- Verbesserte Nährstoffverwertung in der Kälberaufzucht
- ▶ **Sichern Sie sich Ihren wirtschaftlichen Erfolg mit >>aktiv<< formel K**



GRUPPE 5: HOLSTEIN-KÜHE MIT ZWEI ABKALBUNGEN

| | | | |
|---|------------------------------|-------------------------------|--|
| 48 AT 929.700.219 TULPE | -A- *15.01.13 | | |
| 2/1 8326-4,45-3,96-701 1. 8326-4,45-3,96-701 2.K.08-02-17 | V:US 62.018.616 AUDACITY RED | VV:AU 930.377 TALENT RC | |
| | HFg92 97 -301+0,15+0,05(99) | VM: 1/1 15386-3,81-3,55-1132 | |
| | M:AT 334.263.818 TUNDRA | MV:US 131.044.247 MARSH | |
| | HF 102 98 -353-0,05+0,14(60) | HFg115 111 +821-0,25-0,08(99) | |
| | +1/1 4452-3,86-3,11-310 | MM: +3/2 7313-4,14-3,55-562 | |
| | 1. 4452-3,86-3,11-310 | 2. 7668-4,38-3,60-612 | |
| | 1.84-77-83-84(82) M:1-3,96 | MMV:NL 248.268.086 CLASSIC RE | |
| Z: Tanzer Markus, Atschreithstrasse 14, 3340 Waidhofen an de | | B:65,1 9649-4,44-3,51-767(7) | |
| B: Haider Barbara und Reinhard, 074138600, Fritzensdorf 18, 3661 Artstetten-Pöbring | | | |

| | | | |
|---|-------------------------------|-------------------------------|--|
| 49 AT 015.005.422 JUWELENBABY | -A- *14.10.12 | | |
| 2/2 13423-4,52-3,44-1069 2. 14408-4,43-3,41-1129 2.K.26-11-16 | V:CA 8.956.379 ATWOOD | VV:CA 10.705.608 GOLDWYN | |
| | HFg119 112 +247+0,34+0,02(99) | VM: 2/2 13694-5,13-3,23-1146 | |
| | M:AT 413.264.718 JUWEL | MV:US 130.263.722 DAMION | |
| | HF 110 113 +325-0,07+0,10(67) | HFg94 87 -495-0,54+0,10(99) | |
| | +3/3 11994-3,80-3,44-868 | MM: +4/3 12536-4,45-3,44-988 | |
| | 3. 13493-3,98-3,34-988 | 3. 13490-4,69-3,49-1103 | |
| | 2.84-86-81-83(83) M:1-3,14 | MMV:CA 6.820.564 SEPTEMBER | |
| Z: Strohmayer Hermine, Kollnitzberg 13, 3321 Ardagger | | B:83,8 12364-4,16-3,34-928(9) | |
| B: Rapoldi Andrea, Strohmayer Jos, Kollnitzberg 13/2, 3321 Ardagger | | | |

Landmaschinen Forst- u. Gartengeräte Melk- und Kühlanlagen

**LEMNER
FULLWOOD**

GLACK
Landtechnik GmbH

Johann Glack
Schmiede 2
3325 Ferschnitz
Mobil: 0664/1014915
Tel.: 07473/8466 | Fax: DW 20
E-Mail: office@glack.at

Kremstaler
MilchKalb





A-3304 St. Georgen/Y. • Gewerbestrasse 14 • Telefon 07472/66 841-0 • Telefax 07472/66 841-40 • E-Mail: office@zellhofer.at

Ihr KIA Partner im Mostviertel.



Unikat-Genetics

...weil Rinderzucht Vertrauenssache ist!

August Knittl-Frank
Oberhofsiedlung 443 • 8911 Admont
+43 664 53 26 173 • office@unikat-genetics.at



A-3304 St. Georgen/Y. • Gewerbestrasse 14 • Telefon 07472/66 841-0 • Telefax 07472/66 841-40 • E-Mail: office@zellhofer.at

Ihr KIA Partner im Mostviertel.

GRUPPE 7: HOLSTEIN-KÜHE MIT DREI ABKALBUNGEN

| | | |
|---|--|---|
| 50 | AT 101.255.519 OLIVIA ET | -A- *18.10.11 |
| 3/2 10772-4,01-3,32-790 2. 11715-3,93-3,32-849 3.K.13-05-17 | V:US 62.175.895 SID HFg89 93 -286+0,09-0,02(99) | VV:US 207.184.639 MR SAM VM: 2/2 11612-3,45-3,24-777 |
| | M:AT 107.833.314 OLLI HF 122 120 +534+0,33+0,03(71) +6/5 11203-4,75-3,26-898 4. 11792-4,85-3,42-975 2.90-89-89-90(90) M:1-2,72 | MV:CA 10.705.608 GOLDWYN HFg116 105 -181+0,23+0,11(99) MM: +5/5 12314-4,26-3,25-925 2. 13456-4,24-3,32-1017 MMV:US 2.245.673 BENCH EDDI |
| | Z: Haider Reinhard, Fritzelndorf 18, 3661 Artstetten-Pöbring B:65,1 9649-4,44-3,51-767(7) B: Haider Barbara und Reinhard, 074138600, Fritzelndorf 18, 3661 Artstetten-Pöbring | |

| | | |
|---|---|--|
| 51 | AT 190.304.219 03 AZURRO | -A- *04.04.12 |
| 3/2 8456-4,03-2,96-591 2. 9799-3,96-3,00-682 3.K.23-08-17 | V:US 130.498.623 DRAKE HFg78 72 -725-0,31-0,12(98) | VV:US 2.250.783 DURHAM VM: 2/2 15885-4,21-3,20-1178 |
| | M:AT 934.858.117 34 ANGOLA HF 81 82 -565-0,03-0,08(56) +EL.15,6-5,03-2,50 132 T. 2284-3,98-2,51-148 M:1-1,64 | MV:US 137.972.414 BIGSTORY HF 99 112 +899-0,21-0,12(96) MM: +4/4 10461-4,44-3,33-813 4. 11730-4,77-3,26-942 MMV:CA 5.457.798 STORM |
| | Z: Brandstetter Josef, Stockhof 5, 3650 Poeggstall B:58,7 9985-4,51-3,49-799(12) B: Brandstetter Gesbr (Stockhof), 06802348082, Stockhof 5, 3650 Pöggstall | |

| | | |
|---|--|--|
| 52 | AT 934.149.419 RANIA | -A- *16.06.12 |
| 3/2 7308-5,02-3,53-625 2. 8441-5,19-3,56-738 3.K.20-03-17 | V:CA 7.588.022 JORDAN HFg108 97 +87+0,02-0,09(99) | VV:CA 10.705.608 GOLDWYN VM: 4/4 17413-3,62-3,02-1155 |
| | M:AT 028.766.616 RANKE HF 98 92 -469+0,04+0,05(66) 7/6 9417-4,43-3,46-743 3. 11242-4,36-3,51-884 1.84-83-83-84(84) M:1-2,52 | MV:DE 05 78448776 LAUDAN HFg114 106 +524-0,21-0,07(99) MM: +1/1 9261-4,15-3,34-694 1. 9261-4,15-3,34-694 MMV:US 133.187.971 ZANDER |
| | Z: Haider Reinhard, Fritzelndorf 18, 3661 Artstetten-Pöbring B:65,1 9649-4,44-3,51-767(7) B: Haider Barbara und Reinhard, 074138600, Fritzelndorf 18, 3661 Artstetten-Pöbring | |

| | | |
|--|---|--|
| 53 | AT 602.799.719 W4 MEXIKO | -A- *14.08.12 V, |
| 3/2 10787-4,85-3,28-877 2. 12369-5,05-3,29-1032 3.K.20-04-17 | V:CA 8.956.379 ATWOOD HFg119 112 +247+0,34+0,02(99) | VV:CA 10.705.608 GOLDWYN VM: 2/2 13694-5,13-3,23-1146 |
| | M:AT 520.455.417 W4 MONITA HF 78 84 -705+0,33-0,06(64) +3/2 7734-4,87-3,34-635 2. 8603-5,15-3,43-737 2.88-87-83-85(85) M:1-2,25 | MV:US 132.480.026 LAURIN HFg89 98 +97+0,02-0,09(99) MM: +2/2 8292-4,83-3,05-654 1. 9817-4,89-3,02-777 MMV:US 2.150.948 INTEGRITY |
| | Z: Ruthner Franz, Trabenreith 10, 3754 Irnfritz B:29,6 11797-4,24-3,26-885(13) B: Ruthner Viktoria und Thomas, 0664/9113478, Trabenreith 10, 3754 Irnfritz-Messern | |

| | | |
|---|--|---|
| 54 | AT 934.142.619 FABIENNE ET | -A- *18.08.12 |
| 3/2 9199-4,55-3,30-722 2. 9393-4,58-3,41-750 3.K.03-08-17 | V:CA 7.588.022 JORDAN HFg108 97 +87+0,02-0,09(99) | VV:CA 10.705.608 GOLDWYN VM: 4/4 17413-3,62-3,02-1155 |
| | M:US 68.793.374 FUSHIA HF 86 85 -138-0,21-0,16(51) | MV:US 134.422.312 SANCHEZ HFg91 85 +228-0,50-0,24(99) MM: 2/2 12086-4,36-3,05-896 2. 14374-4,53-2,95-1075 MMV:US 17.064.727 ROY |
| | Z: Haider Reinhard, Fritzelndorf 18, 3661 Artstetten-Pöbring B:65,1 9649-4,44-3,51-767(7) B: Haider Barbara und Reinhard, 074138600, Fritzelndorf 18, 3661 Artstetten-Pöbring | |

AltaSPRING
500187

WESTERNADE ALTASPRING
 MODALX GENARIX MASCUL
 HDHLUM02949202968 | Geburtsdatum: 22.02.2013

akt: 412291 (1065) 0118.1 %
 Körperklasse: AB Extra-Chester: A047
 Aktuelle Zuchtwerte: UBA-2017/8

EDGP & HILISA Genetic Evaluation 260017

TH 2622 **sun** 684

HEALTH POINT

PRODUKTION

| | | |
|---------|-------------|--------|
| Milch | +1408 P/Std | 80% Zi |
| Staubl | +48 P/Std | +0.03% |
| Fett | +72 P/Std | +0.07% |
| Albumin | +8718 | |

→ **Erwartungswert** (100 Punkte in 100 Tagen) (100% Zi)

| | | |
|----------------|-------------|------|
| Erwartungswert | +1228 P/Std | 87% |
| Leistung | +1228 P/Std | 3.9% |
| Leistung | +887 P/Std | 3.2% |

GEWICHTSMESSUNGSMALE

| | | | |
|--------------|-------|----------------|------|
| Milchprodukt | +4.3 | Erwartungswert | +1.5 |
| Leistung | +4.6 | Erwartungswert | 2.9 |
| Züchter | +2.97 | Erwartungswert | 4.1 |

KALBDEVITALITÄT

| | | | | |
|--------|------|-----|------|------|
| 0-4w | 8.7% | 80% | 6577 | 100% |
| 4-8w | 5.2% | 80% | 112 | 122 |
| 12-16w | 7.2% | 80% | 7388 | 100% |
| 17-24w | 5.2% | 80% | 128 | 128 |



Leistungsmerkmale

| | |
|------------------|-------|
| Typ | +2.38 |
| Edler | +2.78 |
| Festigkeit | +1.79 |
| Größe | +1.29 |
| Stärke | +1.13 |
| Körpergröße | +0.79 |
| Milchleistung | +0.58 |
| Stärkeleistung | +0.44 |
| Stärkeleistung | +1.72 |
| Milchleistung | +0.29 |
| Körpergröße | +2.31 |
| Körpergröße | +1.56 |
| Feld. Bewertung | +1.72 |
| V. Ektremität | +0.18 |
| Milchleistung | +0.89 |
| Milchleistung | +0.22 |
| Züchter | +0.89 |
| Erwartungswert | +2.43 |
| v. Stützpunkt | +2.18 |
| Nett. Bsp. Punkt | +2.11 |
| Stützpunkt | +0.79 |

Profil

NAME: MOUNTFIELD SE DCV MOCULET
 MOTHER: WESTERNADE CARRERA TL
 FATHER: SCHILLVIEW DEAN GERARD-ET
 SEX: WEH JENN I
 MOTHER: MOUNTFIELD
 NAME: JERUSA



Schilview Spring 206
Italy



Schilview Spring 206 & 201
Italy



Madras Spring Farms Ltd
Madras Farms Ltd - Osgood, ON



STEINAKIRCHEN

Automeile 1 | 3261 Wolfpassing | Tel. 07488 71 490

Viehtransport leicht gemacht!
 Mit einem Pongratz-Anhänger aus dem Auto Technik Zentrum Steinakirchen.



PP-MEGA-Rohr oder PP-MEGA-Drän

SN8



PP-MEGA-Rohr 8
DN/ID 100 - 1200 mm



Wandstärke
ÖNORM EN 13476-3

SN12



PP-MEGA-Rohr 12
DN/ID 150 - 1200 mm



verstärkte Innenwand
≥ 3 mm

Vorteile der verstärkten Innenwand bei SN12

- höhere Lebensdauer durch die dickere Verschleißschicht - hält stärkeren Belastungen länger stand (Geröll, Schotter, Sand, ...)
- höhere Stabilität auch bei geringerer Überschüttungshöhe

Schächte

alle Zu- und Abläufe sind frei wählbar
individuell nach Kundenwunsch



PVC-Rohre

Vollwandrohr
ÖNORM EN 1401-1



Laufschiene

für Schubtore



Stallfenster

für den Rinderstall

Beschläge aus Kunststoff



www.bauernfeind.at **07277/2598**

GRUPPE 7: HOLSTEIN-KÜHE MIT DREI ABKALBUNGEN

| | | | |
|--|-------------------------------|-----------------------------|--------------------------|
| 55 | AT 021.642.822 | ANDALUSIA | -A- *24.11.12 |
| 3/2 9779-4,38-3,50-771 2. 10318-4,55-3,58-839 3.K.06-05-17 | V:IT 019990283029ARTES | VV:CA 10.705.608 | GOLDWYN |
| | HFg110 107 +360-0,10+0,00(99) | VM: | 3/3 14529-3,69-3,16-995 |
| | M:AT 604.159.114 ANASTASIA | MV:DE 03 40174036 | FABER RED |
| | HF 89 92 -377+0,33-0,04(66) | HFg95 98 -405+0,23+0,10(99) | |
| | 7/6 9759-4,45-3,25-752 | MM: | +6/5 10796-4,08-3,14-780 |
| | 5. 11508-4,46-3,19-880 | | 3. 13140-3,92-3,18-933 |
| | 5.88-89-89-90(89) M:1-2,09 | MMV:CA 6.820.564 | SEPTEMBER |
| Z=B | B:37,3 11012-3,8-3,27-778(15) | | |
| B: Fromhund Eva u. Josef, 07412/53277, Mitterburgstrasse 5, 3370 Ybbs an der Donau | | | |

| | | | |
|---|-------------------------------|------------------------------|--------------------------|
| 56 | AT 017.130.122 | BIANCA | -A- *03.12.12 |
| 3/2 9088-3,66-2,84-590 2. 9740-3,74-2,83-640 3.K.21-07-17 | V:US 132.973.942 BAXTER | VV:US 17.013.604 | BLITZ |
| | HFg106 106 +994-0,13-0,25(99) | VM: | 2/2 12290-4,12-3,24-905 |
| | M:AT 415.183.418 BERINA | MV:US 60.372.887 | TOYSTORY |
| | HF 98 100 +342-0,24-0,09(45) | HFg98 103 +567-0,19-0,14(99) | |
| | +EL.30,8-3,75-3,00 | MM: | +3/2 10649-3,62-3,24-731 |
| | 44 T. 1355-3,75-3,00-92 | | 2. 11983-3,54-3,27-816 |
| | M:1-2,53 | MMV:AU 930.377 | TALENT RC |
| Z: Übellacker Gregor, Rotte Doppel 2, 3331 Sonntagberg | B:18,8 8545-3,9-3,33-618(12) | | |
| B: Rosner Monika (Unterhofstetten), 07448 3105, Hofstetten 9, 3365 Allhartsberg | | | |

| | | | |
|---|-------------------------------|-----------------------------|--------------------------|
| 57 | AT 015.000.822 | STS ZAUBER | -A- *05.12.12 |
| 3/2 11023-4,08-3,37-822 2. 12595-4,11-3,34-938 3.K.10-09-17 | V:CA 11.007.856 DUDE | VV:CA 8.956.379 | ATWOOD |
| | HFg101 96 +174-0,08-0,12(98) | VM: | 1/1 13848-4,33-3,23-1047 |
| | M:AT 578.957.509 ZAUBERIN | MV:AU 930.377 | TALENT RC |
| | HF 85 85 -793-0,08+0,11(72) | HFg91 88 -336-0,36+0,02(99) | |
| | +5/4 9562-3,75-3,43-686 | MM: | +2/2 7227-4,18-3,48-553 |
| | 3. 11729-3,80-3,45-851 | | 2. 6832-4,53-3,68-561 |
| | 3.88-88-88-88(88) M:1-2,67 | MMV:CA 6.961.162 | CHAMPION |
| Z: Strohmayer Hermine, Kollnitzberg 13, 3321 Ardagger | B:83,8 12364-4,16-3,34-928(9) | | |
| B: Rapoldi Andrea, Strohmayer Jos, Kollnitzberg 13/2, 3321 Ardagger | | | |

| | | | |
|--|-------------------------------|-------------------------------|--------------------------|
| 58 | AT 388.450.522 | ANEMONE | -A- *14.01.13 |
| 3/2 10357-3,84-3,27-737 2. 11833-3,79-3,34-843 3.K.17-06-17 | V:CA 8.956.379 ATWOOD | VV:CA 10.705.608 | GOLDWYN |
| | HFg119 112 +247+0,34+0,02(99) | VM: | 2/2 13694-5,13-3,23-1146 |
| | M:AT 599.494.917 ANDORRA | MV:UK 598.172 | SHOTTLE |
| | HF 88 84 +31-0,12-0,27(59) | HFg114 105 +596-0,07-0,14(99) | |
| | 5/4 10820-3,45-2,83-680 | MM: | +6/5 10796-4,08-3,14-780 |
| | 3. 13048-3,34-2,83-805 | | 3. 13140-3,92-3,18-933 |
| | 2.87-87-79-84(83) M:1-2,22 | MMV:CA 6.820.564 | SEPTEMBER |
| Z=B | B:37,3 11012-3,8-3,27-778(15) | | |
| B: Fromhund Eva u. Josef, 07412/53277, Mitterburgstrasse 5, 3370 Ybbs an der Donau | | | |

| | | | |
|---|-------------------------------|-----------------------------|-------------------------|
| 59 | AT 445.801.122 | ORNELLA | -A- *29.03.13 |
| 3/2 9115-4,35-3,48-714 2. 9397-4,42-3,52-746 3.K.18-07-17 | V:US 61.083.609 DEMPSEY | VV:CA 10.705.608 | GOLDWYN |
| | HFg117 107 -260+0,29+0,17(99) | VM: | 3/3 11405-3,73-3,02-770 |
| | M:AT 339.182.218 ORSAY | MV:CA 101.409.948 | KINGLY |
| | HF 92 95 -98-0,07-0,03(66) | HFg91 95 +556-0,40-0,21(95) | |
| | +4/4 9318-4,56-3,39-741 | MM: | +5/5 9864-4,35-3,66-790 |
| | 3. 10399-4,39-3,45-815 | | 5. 11155-4,47-3,68-909 |
| | 2.89-84-78-79(81) M:1-2,86 | MMV:NL 248.268.086 | CLASSIC RE |
| Z: Haider Reinhard, Fritzensdorf 18, 3661 Artstetten-Pöbring | B:65,1 9649-4,44-3,51-767(7) | | |
| B: Haider Barbara und Reinhard, 074138600, Fritzensdorf 18, 3661 Artstetten-Pöbring | | | |

MINERALFUTTER

Online

Jetzt auch in
BIO-Qualität!



- + Spitzenqualität
- + Sackanhänger sehen
- + Günstiger Preis inkl. Lieferung



www.invaso.de

Jetzt Preise vergleichen!



GRUPPE 7: HOLSTEIN-KÜHE MIT DREI ABKALBUNGEN

| | | | |
|--|---|---|--|
| 60 AT 435.922.622 HAPPY | -A- *07.09.13 | | |
| | V:CA 103.631.566 FEVER HFg115 99 +72+0,16-0,08(99) | VV:CA 10.705.608 GOLDWYN VM: 3/3 13451-4,07-2,98-947 | |
| 3/2 7980-4,44-3,13-604 2. 9083-4,75-3,21-723 3.K.03-10-17 | M:AT 583.460.417 HANI HF 107 104 +441-0,02-0,10(66) 6/5 10274-4,39-3,14-774 3. 11484-4,49-3,13-876 1.86-86-85-85(85) M:1-2,63 | MV:UK 560941300204DRAGON HF 102 94 -247+0,08-0,01(93) MM: +5/4 10898-3,48-3,03-709 2. 11867-3,49-3,06-777 MMV:DE 05 78448776 LAUDAN | |
| Z: Beiglböck Walpurga und Ernst, Stübegg 21, 2871 Zöbern | | B:18,5 9322-4,36-3,17-702(7) | |
| B: Beiglböck Barbara und Ernst (Schodlbauer), 0264278793-21, Stübegg 21, 2871 Zöbern | | | |



www.roher.at



Dr. med. vet. Raphael Höller

Handy: 0664 500 9201

Email: tierarzt-rhoeller@gmx.net

Mein kompetenter Berater für Rindergesundheit

Therapie akut erkrankter Tiere/Notfallversorgung

Routine- und komplizierte Operationen

EUTERGESUNDHEITSBERATUNG

VORTRÄGE – TGD Fortbildungen

Abklärung von Bestandsproblemen

Aufarbeiten von betriebs- und krankheitsspezifischen

Risikofaktoren

Datenauswertung

Tierärztliche Bestandsbetreuung

Regelmäßige Besuche

Ziele haben & definieren

Motivation

Vertrauensverhältnis zwischen Landwirt & Tierarzt

Jetzt attraktive Vorteilspakete
sichern – nur für kurze Zeit!



FARO 5010



HIT 6.61



TOP 652



NOVACAT 352

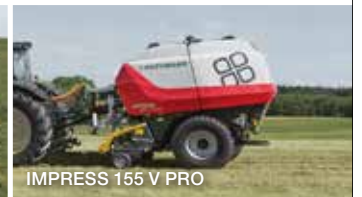

IMPRESS 155 V PRO

Beste Boden Anpassung, Sauberes Futter, Gesunde Tiere.

Informieren Sie sich bei Ihrem Händler oder PÖTTINGER Gebietsverkaufsleiter zu den Vorteilspaketen von PÖTTINGER.

Martin Bittermann: +43 664 80380-2305 (Waldviertel, Weinviertel)

Alexander Winter: +43 664 80380-2803 (Mostviertel, Industrieviertel)

www.poettinger.at

 **PÖTTINGER**

GRUPPE 9: HOLSTEIN-KÜHE MIT VIER ABKALBUNGEN

| | | | |
|---|---|---|---|
| 61 | AT 666.509.119 | EDITA HF | -A- *22.06.12 |
| | 4/3 10206-3,97-3,21-733 3. 11509-3,63-3,22-788 4.K.15-08-17 | V:CA 10.700.348 JOYBOY RED HFg93 81 -394-0,10-0,15(99) M:AT 737.776.114 ESMILIA HF HF 95 99 +604-0,18-0,21(71) +5/4 11288-3,50-3,16-753 2. 12182-3,61-3,17-826 2.89-89-84-87(87) M:1-3,32 | VV:CA 5.858.828 C. HANGER*RC VM: 2/2 9694-4,51-3,34-761 MV:CA 10.559.198 SPIRTE HFg94 95 +327-0,10-0,19(99) MM: +5/4 11319-3,76-3,15-782 4. 13869-3,92-3,03-965 MMV:DE 05 79511433 FALCON |
| Z: Gruber Elisabeth und Rudolf, Wernersdorferstr.18, 3100 St B:75,6 11365-4,03-3,49-854(10) | | | |
| B: Gruber Elisabeth und Rudolf, 02742/360741, Wernersdorfer Strasse 18, 3100 Sankt Pölten | | | |

| | | | |
|--|---|--|--|
| 62 | AT 413.312.619 | CELEBRITY | -A- *18.01.12 |
| | 4/3 10245-3,74-3,37-729 3. 12894-3,59-3,25-881 4.K.04-04-17 | V:US 130.263.722 DAMION HFg94 87 -495-0,54+0,10(99) M:AT 601.662.709 CLIO HF 90 88 -723+0,01+0,10(68) 8/8 11620-4,23-3,27-872 7. 14265-4,40-3,15-1076 4.88-90-89-89(89) M:4-3,28 | VV:US 2.250.783 DURHAM VM: 2/2 11135-3,44-3,22-742 MV:CA 5.319.769 STAR-LEADER HFg92 86 -551-0,15+0,03(99) MM: +3/3 11131-4,49-3,43-881 3. 12915-4,47-3,33-1007 MMV:US 2.124.357 JUROR |
| Z=B B:11,8 11931-4,4-3,34-923(8) | | | |
| B: Losbichler Andrea (Voithliegl), 074777113, Bergstrasse 3, 3355 Ertl | | | |

| | | | |
|---|--|--|--|
| 63 | AT 180.362.219 | STS MUSKAT | -A- *04.01.12 |
| | 4/3 14189-3,69-3,09-963 3. 15338-4,14-3,10-1111 4.K.26-08-17 | V:CA 103.455.217 LAUTHORITY HFg111 106 +233+0,09-0,02(99) M:AT 234.448.817 MADAM HF 97 96 +60-0,34-0,02(67) 6/5 13301-3,66-3,23-917 5. 15688-4,50-3,11-1193 6.93-93-89-90(91) M:1-2,73 | VV:CA 10.705.608 GOLDWYN VM: 2/2 16673-4,50-3,46-1328 MV:US 130.263.722 DAMION HFg94 87 -495-0,54+0,10(99) MM: +11/10 10629-4,20-3,44-813 4. 11397-4,48-3,51-911 MMV:AT 205.057.845 MANDINGO |
| Z: Strohmayer Hermine, Kollnitzberg 13, 3321 Ardagger B:83,8 12364-4,16-3,34-928(9) | | | |
| B: Rapoldi Andrea, Strohmayer Jos, Kollnitzberg 13/2, 3321 Ardagger | | | |

| | | | |
|---|---|--|---|
| 64 | AT 402.449.718 | EMA | -A- *02.12.11 |
| | 4/3 10018-4,59-3,11-772 3. 10633-4,69-3,21-840 4.K.07-08-17 | V:US 131.823.833 BOLTON HFg112 118 +1199-0,13-0,15(99) M:AT 019.105.507 ESMIRALDA HF 102 97 -392+0,43+0,03(68) +6/6 7995-5,01-3,39-672 6. 11317-5,03-3,13-924 1.85-85-85-85(85) M:1-1,85 | VV:US 2.294.436 LUKE HERSHEL VM: 2/2 13785-4,11-3,27-1017 MV:DE 03 41037501 BOSS IRON E HFg92 81 -867+0,35-0,04(99) MM: +8/8 9919-4,50-3,36-779 5. 11562-4,56-3,50-933 MMV:CA 5.757.117 LEE |
| Z: Beiglböck Walpurga und Ernst, Stübegg 21, 2871 Zöbern B:18,5 9322-4,36-3,17-702(7) | | | |
| B: Beiglböck Barbara und Ernst (Schodlbauer), 0264278793-21, Stübegg 21, 2871 Zöbern | | | |

| | | | |
|---|---|--|---|
| 65 | AT 012.793.819 | ZIPPORA | -A- *20.09.11 V, |
| | 4/3 10586-3,90-3,12-743 3. 12397-3,74-3,10-848 4.K.24-08-17 | V:US 132.973.942 BAXTER HFg106 106 +994-0,13-0,25(99) M:AT 781.408.816 ZILKA HF 71 68 -1377-0,01+0,04(66) 6/5 8281-3,94-3,32-601 4. 10872-3,81-3,21-764 2.83-87-87-83(85) M:1-1,75 | VV:US 17.013.604 BLITZ VM: 2/2 12290-4,12-3,24-905 MV:AU 930.377 TALENT RC HFg91 88 -336-0,36+0,02(99) MM: +6/6 8850-3,93-3,27-637 6. 10632-3,90-3,24-759 MMV:CA 6.961.162 CHAMPION |
| Z=B B:27,8 9944-3,8-3,27-703(16) | | | |
| B: Übellacker Gregor (Hinterkogel), 074482429, Rotte Doppel 2, 3331 Sonntagberg | | | |

Sano



Weil ein guter Stall kein Zufall ist!

Stallbau Paleczek GmbH
Allersdorf 4
4113 St. Martin im Mühlkreis

+43 664 500 3623
office@stallbau-paleczek.at
www.stallbau-paleczek.at

Ihr Vertriebspartner für:

Hartmann

die Stallbauprofis

Betonfertigteile • Gebäude • Türen und Tore • Windschutz
Stalleinrichtung • Entmistungsanlagen • Tränken • Kälberhütten

Sano

GRUPPE 9: HOLSTEIN-KÜHE MIT VIER ABKALBUNGEN

| | | | |
|-----|---|---|---|
| 66 | AT 838.539.218 GENTOO | -A- *24.03.11 V, | |
| | 4/3 10469-3,70-3,14-716 2. 11071-3,78-3,23-776 4.K.05-03-17 | V:CH 120079411353AMYLWIN HF 93 92 +44-0,08-0,15(95) M:AT 595.932.714 GUGGI HF 95 99 +0-0,13+0,01(67) +3/2 9808-3,47-3,28-662 1. 9576-3,64-3,35-669 1.82-84-79-82(82) M:1-1,83 | VV:CA 10.705.608 GOLDWYN VM: 4/4 13069-4,74-3,50-1077 MV:NL 193.270.099 LAURENZO HFg98 104 +11+0,08+0,05(99) MM: +6/5 8719-4,14-3,48-665 2. 10900-4,15-3,39-822 MMV:AT 994.297.942 GS ADRIAN B:52,1 9943-3,89-3,27-712(13) |
| Z=B | B: Boßmann Ruth, 06649289229, Kleinaigen 4, 3240 Mank | | |

| | | | |
|-----|---|---|--|
| 67 | AT 244.713.218 AIDA | -A- *16.01.11 V, | |
| | 4/3 12216-3,61-3,03-811 3. 13697-3,44-3,01-883 4.K.17-01-17 | V:CA 101.135.157 RAPTOR HF 98 110 +662-0,08-0,09(99) M:AT 785.248.214 ANIKA HF 105 94 -120-0,20-0,01(68) +6/6 10571-3,98-3,22-761 4. 10630-4,44-3,44-837 1.82-83-83-83(83) M:1-4,07 | VV:CA 6.830.327 INCOME VM: 2/2 9784-3,75-3,38-698 MV:DE 03 41485350 RAMOS HFg121 103 +5+0,08+0,03(99) MM: +4/3 9674-4,12-3,48-735 3. 10897-4,02-3,52-822 MMV:DE 05 78194407 LANCELOT B:20,8 10997-4,16-3,24-813(11) |
| Z=B | B: Stranz Robert, 02662/43900, Sonnleiten 6, 2640 Gloggnitz | | |



**Waldviertler
Bauernmilch**

WAGNER KARL

GmbH



Fachzentrum



07472/64529

0664/2823671

GEA Farm Technologies
WestfaliaSurge | Houle

3300 Amstetten

www.melktechnik-wagner.at

MELKEN~KÜHLEN~FÜTTERN

TREBER  KRAFT

Biertreber

die Alternative in Zeiten hoher Eiweißpreise

Vertrauen auch Sie auf ein Futtermittel mit Lebensmittelqualität

Weitere Informationen unter

Herr Helmut Ressel (Tel.: 0664 – 22085 15)

GRUPPE 11: HOLSTEIN-LEBENSLEISTUNGSKÜHE:

| | | |
|---|---|--|
| 68 | AT 602.950.817 LANKA | -A- *07.04.10 |
| | 6/5 11530-3,56-3,27-788 3. 12175-4,13-3,38-915 6.K.08-08-17 | LL: 65.075 kg |
| | V:DE 03 47277219 ELEVE HFg102 104 +682-0,40-0,11(99) | VV:US 2.271.271 EMERSON VM: 5/4 10463-4,68-3,11-815 |
| | M:AT 028.765.516 LAUDA HF 102 93 -245-0,03-0,01(67) 7/7 8602-4,51-3,26-668 7. 9291-4,45-3,30-721 | MV:DE 05 78448776 LAUDAN HFg114 106 +524-0,21-0,07(99) MM: |
| | 1.83-80-85-85(84) | M:1-2,81 MMV:DE 05 77604324 ZECHER ET |
| Z: Haider Reinhard, Fritzelndorf 18, 3661 Artstetten-Pöbring B:65,1 9649-4,44-3,51-767(7) | | |
| B: Haider Barbara und Reinhard, 074138600, Fritzelndorf 18, 3661 Artstetten-Pöbring | | |

| | | |
|---|---|---|
| 69 | AT 583.460.417 HANI | -A- *12.12.09 |
| | 6/5 10274-4,39-3,14-774 3. 11484-4,49-3,13-876 6.K.31-08-17 | LL: 56.373 kg |
| | V:UK 560941300204DRAGON HF 102 94 -247+0,08-0,01(93) | VV:IT 003604039709FORD VM: |
| | M:AT 739.912.914 FIONA HF 96 89 +109-0,19-0,19(70) +5/4 10898-3,48-3,03-709 2. 11867-3,49-3,06-777 | MV:DE 05 78448776 LAUDAN HFg114 106 +524-0,21-0,07(99) MM: +6/6 7574-4,46-3,07-570 2. 7981-4,38-3,12-599 |
| | 1.84-83-82-79(81) | M:1-1,98 MMV:CA 6.487.689 LYSTER |
| Z: Beiglböck Walpurga und Ernst, Stübegg 21, 2871 Zöbern B:18,5 9322-4,36-3,17-702(7) | | |
| B: Beiglböck Barbara und Ernst (Schodlbauer), 0264278793-21, Stübegg 21, 2871 Zöbern | | |

| | | |
|---|---|--|
| 70 | AT 785.944.716 ANNABEL | -A- *27.12.08 |
| | 7/6 9953-4,58-3,36-791 3. 10690-4,77-3,23-856 7.K.04-05-17 | LL: 71.991 kg |
| | V:CA 10.559.198 SPIRTE HFg94 95 +327-0,10-0,19(99) | VV:CA 5.757.117 LEE VM: 4/4 12666-3,27-3,04-798 |
| | M:AT 226.319.307 ANNA HF 109 97 -94+0,05-0,03(67) +6/6 9601-4,16-3,14-700 1. 11005-3,86-3,14-770 | MV:DE 03 41485350 RAMOS HFg121 103 +5+0,08+0,03(99) MM: +4/4 8800-4,56-3,18-681 4. 9459-4,62-2,96-717 |
| | 2.86-87-84-79(83) | L:1-3,12 MMV:CA 5.457.798 STORM |
| Z=B B:76,6 10567-4,57-3,45-847(10) | | |
| B: Pospichal Maria und Alfred (Hoeffleshof), 027583373, Grub 13, 3650 Pöggstall | | |

| | | |
|--|---|--|
| 71 | AT 780.016.216 MÄDI | -A- *12.11.08 |
| | 5/5 14234-3,98-3,08-1004 5. 15249-4,20-2,95-1091 5.K.09-11-16 | LL: 85.793 kg |
| | V:US 132.973.942 BAXTER HFg106 106 +994-0,13-0,25(99) | VV:US 17.013.604 BLITZ VM: 2/2 12290-4,12-3,24-905 |
| | M:AT 180.381.172 MEGY HF 87 87 -110-0,10-0,15(70) +7/7 9593-3,94-3,13-678 2. 11627-3,72-3,14-797 | MV:CA 6.595.344 BOSS HFg87 92 -92-0,06-0,08(99) MM: +3/2 7473-4,26-3,24-560 2. 8068-4,14-3,14-587 |
| | 4.90-90-88-89(89) | M:1-2,93 MMV:DE 10 13278183 TRAILOR |
| Z=B B:84,0 12526-4,14-3,41-946(0) | | |
| B: Kronberger Marianne, 07479/7513, Kollnitzberg 11, 3321 Ardagger | | |

| | | |
|---|---|---|
| 72 | AT 234.448.817 MADAM | -A- *05.09.08 |
| | 6/5 13301-3,66-3,23-917 5. 15688-4,50-3,11-1193 6.K.14-05-17 | LL: 87.299 kg |
| | V:US 130.263.722 DAMION HFg94 87 -495-0,54+0,10(99) | VV:US 2.250.783 DURHAM VM: 2/2 11135-3,44-3,22-742 |
| | M:AT 903.173.472 MADLEN HF 100 96 -502+0,20+0,11(73) +11/10 10629-4,20-3,44-813 4. 11397-4,48-3,51-911 | MV:AT 205.057.845 MANDINGO HF 113 +27+0,34+0,14(87) MM: +7/7 8501-3,82-3,23-599 7. 10344-3,84-3,25-733 |
| | 1.85-80-84-87(85) | M:1-2,33 MMV:DE 10 21330547 RICHARD |
| Z: Strohmayer Hermine, Kollnitzberg 13, 3321 Ardagger B:83,8 12364-4,16-3,34-928(9) | | |
| B: Rapoldi Andrea, Strohmayer Jos, Kollnitzberg 13/2, 3321 Ardagger | | |



QUELLE DER GENETIK-GIGANTEN

SEAMAN

SUPREME X EX-93 WONDERMENT X EX-93 JASON

- Exterieur 153-111-114-127 / +0,04 Eiweiß
- Der einzige Brown Swiss - Bulle mit 10 Generationen EX in Folge!

DYNAMITE

CADENCE X VG-87 DURHAM X VG-85 SUPREME

- Exterieur 123-112-117-128 / +0,06 Eiweiß
- Aus der legendären Butterfly - Familie - 2x Reservechampion in Madison!

Rose Lane Sherry Staats EX-93
(Mutter von Seaman)

La Rainbow Butterfly Delight VG-87
(Mutter von Dynamite)

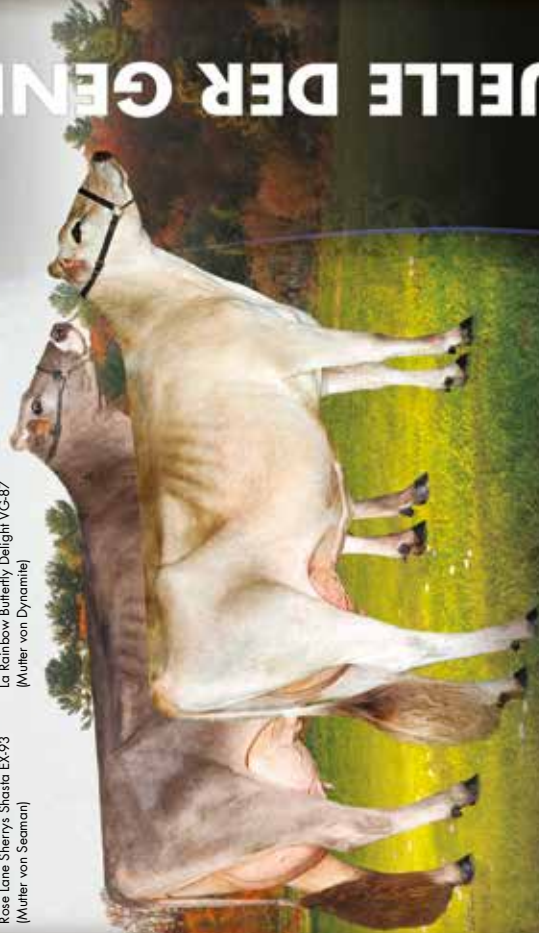

Ihr Ansprechpartner:

Marc Waldner

T: 01511 4568312
T: +43 6664 4141518
m.waldner@wws-bullen.de

www.wws-bullen.de

Email: info@wws-bullen.de • Fax: 02543 2385222
Bahnhofsstraße 18 • D-48727 Billerbeck • Tel: 02543 2385220



QUELLE DER GENETIK-GIGANTEN

BENZ

FRANCHISE X MONTRROSS X VG-87 NUMERO UNO

160 KZM • 141 KZM • 107 KZS • 134 KZM • 129 KZL



SSI Robust Design
7220 EX-90
(Ur-Großmutter)

UNDENIED

SOLOMON X EX-92 ATWOOD X EX-92 SHOTTLE

3183 gPI • 275 LHM3 • 2,96 SC5 • 4,38 PIAT



Our Favorite Atwood Unlimited EX-92
(Mutter)

JAGUAR

JOSUPER X VG-88 MOGUL X EX-91 SOCRATES

160 KZM • 151 KZM • 115 KZS • 127 KZM • 105 KZM • 122 KZL



Plain Knoll Mogul Meriah VG-88 (Mutter)

DOPPLER RF

HANG-TIME X VG-86 DOORMAN X VG-86 COLT P-RED

3436 gPI • 537 LHM3 • 2,71 SC5 • 4,1 PI • 3,31 PIAT



Scientific D Cambria Roe VG-86
(Mutter)

www.wws-bullen.de

info@wws-bullen.de • Tel: 02543 2385220

Bahnhofsstraße 18 • D-48727 Billerbeck • Fax: 02543 2385222

Ihr Ansprechpartner:

Marc Waldner • T: +49 (0) 1511 4568312

T: +43 (0) 664 4141518 • m.waldner@wws-bullen.de



GRUPPE 11: HOLSTEIN-LEBENSLEISTUNGSKÜHE:

| | | |
|----|---|---|
| 73 | AT 032.537.616 FIBI | -A- *31.12.07 |
| | 8/7 12793-4,14-3,17-936 6. 15181-4,96-3,21-1241 8.K.02-10-17 LL: 95.085 kg | V:DE 03 41485350 RAMOS HFg121 103 +5+0,08+0,03(99) M:AT 655.063.407 FIONA HF 96 98 -140+0,11+0,00(71) +4/3 9741-3,59-3,02-643 3. 10815-3,49-2,83-684 1.85-85-84-83(84) M:1-2,08 |
| | | VV:CA 5.470.579 RUDOLPH VM: 11/12 11279-3,75-3,06-769 MV:CA 5.757.117 LEE HFg93 93 -398+0,24+0,00(99) MM: +5/4 9891-4,41-3,58-790 4. 11215-4,40-3,40-875 MMV:US 2.231.562 MARTY |
| | Z: Arnhof Martin u. Maria, Dietweis 5, 3860 Heidenreichstein B:83,8 12364-4,16-3,34-928(9) B: Rapoldi Andrea, Strohmayer Jos, Kollnitzberg 13/2, 3321 Ardagger | |

| | | |
|----|--|--|
| 74 | AT 600.546.114 GERDA | -A- *29.06.07 Z-Z |
| | 7/6 14630-4,09-3,17-1062 6. 15933-4,60-3,06-1220 7.K.21-01-17 LL: 121.039 kg | V:UK 598.172 SHOTTLE HFg114 105 +596-0,07-0,14(99) M:DE 05 77409926 GERY HF 98 102 +47+0,23-0,04(75) +8/8 10356-4,41-3,19-787 8. 14379-5,52-3,15-1247 6.86-83-86-87(86) L:2-2,46 |
| | | VV:IT 006001001962MTOTO VM: 3/3 14636-4,09-3,26-1075 MV:US 2.137.511 ZEBO HFg96 108 +642-0,03-0,13(99) MM: 4/4 10990-4,55-3,50-885 3. 12395-4,36-3,52-976 MMV:US 1.929.410 BLACKSTAR |
| | Z: Strohmayer Hermine, Kollnitzberg 13, 3321 Ardagger B:83,8 12364-4,16-3,34-928(9) B: Rapoldi Andrea, Strohmayer Jos, Kollnitzberg 13/2, 3321 Ardagger | |

| | | |
|----|--|--|
| 75 | AT 401.537.714 NANNI | -A- *08.06.07 |
| | 7/6 12789-3,81-3,30-909 5. 15594-3,93-3,25-1119 7.K.08-07-17 LL: 101.307 kg | V:DE 03 47023457 JEFFERSON HFg105 115 +1190-0,55-0,09(99) M:AT 511.193.607 NAVONNA HF 94 79 -858-0,04+0,01(64) +5/4 9800-3,71-3,37-694 3. 10115-3,91-3,35-734 M:1-2,34 |
| | | VV:FR 5694028588 JOCKO BESNE VM: 3/3 11155-4,10-3,54-852 MV:DE 03 41485350 RAMOS HFg121 103 +5+0,08+0,03(99) MM: +8/8 10519-3,87-3,16-740 7. 13295-3,82-3,00-907 MMV:CA 390.403 BLACK JACK |
| | Z=B B:18,3 10495-4,18-3,43-798(14) B: LW. Fachschule Gießhübl, 0747264522, Gießhübl 7, 3300 Amstetten | |

| | | |
|----|---|---|
| 76 | AT 352.303.914 PAOLA | -A- *26.04.07 |
| | 8/7 12960-3,53-3,17-868 3. 14624-3,32-3,24-960 8.K.27-04-17 LL: 103.631 kg | V:US 130.588.960 BUCKEYE HFg104 103 +766-0,27-0,18(99) M:AT 541.784.572 BIBI HF 89 87 -943+0,20+0,14(67) +2/2 9482-4,30-3,76-764 2. 10477-4,22-3,80-840 2.82-85-85-85(85) |
| | | VV:US 2.290.977 MARSHALL VM: 1/1 13957-3,68-3,09-944 MV:CA 5.757.117 LEE HFg93 93 -398+0,24+0,00(99) MM: +4/4 8839-4,01-3,54-668 4. 10054-3,85-3,59-747 MMV:DE 09 11181938 PLIX ORION |
| | Z=B B:37,3 11012-3,8-3,27-778(15) B: Fromhund Eva u. Josef, 07412/53277, Mitterburgstrasse 5, 3370 Ybbs an der Donau | |

| | | |
|----|---|--|
| 77 | AT 228.476.807 ELKE | -A- *03.09.04 |
| | 9/8 11246-4,06-3,19-816 5. 13819-4,03-3,16-994 9.K.27-07-17 LL: 114.550 kg | V:CA 5.757.117 LEE HFg93 93 -398+0,24+0,00(99) M:AT 234.966.145 ERNI HF 70 64 -1829+0,32+0,10(69) +9/9 7810-4,42-3,45-615 9. 9962-4,32-3,43-772 9.90-91-85-87(88) M:1-2,29 |
| | | VV:CA 390.409 RAIDER VM: 3/3 11217-3,50-3,30-763 MV:CA 6.193.092 LEDUC HFg76 83 -730+0,11-0,01(99) MM: +4/4 7964-4,59-3,30-628 3. 9595-4,26-3,33-728 MMV:US 2.001.760 C MARK |
| | Z: Arnhof Martin u. Maria, Dietweis 5, 3860 Heidenreichstein B:83,8 12364-4,16-3,34-928(9) B: Rapoldi Andrea, Strohmayer Jos, Kollnitzberg 13/2, 3321 Ardagger | |



Schrammel

Lohnunternehmen

Tel: 0664/9789044

3300 Amstetten, Reith 13



 tierärztliche
ordination neumarkt

GRUPPE 11: HOLSTEIN-LEBENSLEISTUNGSKÜHE:

| | | | |
|---|---|--|--|
| 112 AT 657.005.909 GLORIA | -A- *18.01.06 | | |
| | V:DE 03 45515580 MANAGER HFg104 97 -159+0,13-0,02(99) | VV:IT 006001001962MTOTO VM: 3/3 13207-3,66-3,26-913 | |
| 9/8 10496-3,90-3,18-744 8. 10706-4,04-3,35-792 9.K.12-07-17 | M:DE 10 11153429 GISELA HF 77 68 -1417+0,31-0,01(71) +10/9 9592-4,80-3,34-780 7. 12456-4,84-3,15-995 | MV:DE 90 10215955 DOMINO HF 86 78 -1116+0,25+0,05(99) MM: 4/4 9533-4,49-3,28-741 4. 11227-4,46-3,21-861 | |
| LL: 97.337 kg | E:3.5-6-5-6 | MMV:US 2.000.276 MENTOR | |
| Z=B | | B:25,0 11616-4,37-3,4-903(10) | |
| B: Fichtinger Herbert, 02758/3311, Hinterfeld 7, 3650 Poeggstall | | | |

| | | | |
|---|---|--|--|
| 78 AT 847.558.172 OASE | -A- *08.11.03 | | |
| | V:CA 5.470.579 RUDOLPH HFg102 96 +288-0,27-0,13(99) | VV:CA 383.622 AEROSTAR VM: 4/4 10871-3,76-3,48-787 | |
| 10/9 12156-4,11-3,23-892 3. 13149-4,35-3,34-1011 10.K.10-06-17 | M:AT 671.300.742 OTILIE HF 92 93 -604+0,18+0,10(68) +5/4 7164-4,97-3,86-633 4. 8453-4,76-3,86-728 4.84-85-86-86(86) | MV:US 2.191.493 ARMAGNAC HF 87 88 -8-0,26-0,16(99) MM: +2/2 9873-3,79-3,39-709 1. 10840-3,73-3,27-760 | |
| LL: 135.539 kg | M:1-1,90 | MMV:DE 10 13278183 TRAILOR | |
| Z: Haider Reinhard, Fritzelndorf 18, 3661 Artstetten-Pöbring | | B:65,1 9649-4,44-3,51-767(7) | |
| B: Haider Barbara und Reinhard, 074138600, Fritzelndorf 18, 3661 Artstetten-Pöbring | | | |

Rinderstall- Systeme



Wirtschaftliche und funktionelle Rinderstalleinrichtungen



Schauer Agrotronic GmbH
A-4731 Prambachkirchen
T +43 / 72 77 / 23 26-0*
www.schauer-agrotronic.com

SCHAUER
PERFECT FARMING SYSTEMS



Steyr Center NÖ West

Purgstall

Ellershofstraße 1
3251 Purgstall
Tel. 07489 2605

www.steyr-noewest.at

Bumblebee

507201 aAa 342

Bookem x GP-83 Bronco x VG-85 Shottle



Besuchen Sie uns:
www.facebook.com/crigenetics



- ★ **Komplettester aller Bookem - Söhne**
- ★ **Töchtergeprüft einer der besten Bullen nach RZE**
- ★ **Sehr guter Befruchter**

| Zuchtwerte Interbull 08/2017 | | | | | | Tö./Betr. 182/66 |
|------------------------------|-------|---------------|-------|------|-----|------------------|
| RZG | RZM | RZE | RZS | RZN | RZR | |
| 141 | 127 | 132 | 98 | 127 | 109 | |
| M-kg | F-% | F-kg | E-% | E-KG | Si% | |
| +992 | +0,27 | +67 | -0,02 | +32 | 87 | |
| MTY | KOE | FUN | EUT | RZD | | |
| 103 | 118 | 123 | 127 | 97 | | |
| Geburten | | Fruchtbarkeit | | | | |
| KVd | KVm | KON | RZ | | | |
| 96 | 108 | 113 | 91 | | | |

Chassy

508105 aAa 423

Troy x EX-90 McCutchen x VG-85 Super



- ★ **Färsenbulle mit besten Fitnesswerten bei hoher Leistung**
- ★ **Fehlerfreie Vererbung**
- ★ **Auch gesext ein guter Befruchter**

| Zuchtwerte Interbull 08/2017 | | | | | | Tö./Betr. 0/0 |
|------------------------------|-------|---------------|-------|------|-----|---------------|
| RZG | RZM | RZE | RZS | RZN | RZR | |
| 152 | 140 | 122 | 118 | 124 | 110 | |
| M-kg | F-% | F-kg | E-% | E-KG | Si% | |
| +1734 | -0,09 | +59 | -0,01 | +57 | 72 | |
| MTY | KOE | FUN | EUT | RZD | | |
| 113 | 106 | 111 | 123 | 102 | | |
| Geburten | | Fruchtbarkeit | | | | |
| KVd | KVm | KON | RZ | | | |
| 110 | 110 | 114 | 92 | | | |

Verfügbar durch: Nö. Genetik Rinderzuchtverband ★ Holzingerberg 1 ★ 3254 Bergland ★ office@noegen.at ★ noegenetik.at ★ T: +43-50-259-49100

CRI Genetics Vertriebsges. mbH ★ Heyeweg 2 ★ 59889 Eslohe ★ info@cri-genetics.de ★ www.cri-genetics.de ★ T: +49 (0) 2973 80 59 90

GRUPPE 3: BRAUNVIEH-KÜHE MIT EINER ABKALBUNG

| | | |
|--|-------------------------------|-------------------------------|
| 79 | AT 049.288.729 LORE | -A- *09.08.15 V, |
| EL.35,6 169 T. 6047-3,51-3,24-408 1.K.24-04-17 | V:US 68.144.448 SEASIDEBLOOM | VV:US 198.772 BROOKINGS |
| | BVg123 120 +834-0,08-0,04(70) | VM: 2/2 10858-4,28-3,93-891 |
| | M:AT 009.380.722 LORELLA | MV:AT 596.543.217 GS GLERENZ |
| | BV 94 96 -199-0,04+0,09(55) | BVg99 107 +149+0,00+0,10(93) |
| | +2/1 6760-4,49-4,03-576 | MM: +3/2 5599-3,91-3,92-438 |
| | 1. 6760-4,49-4,03-576 | 1. 5667-3,94-3,82-439 |
| | 1.79-77-77-81(79) M:1-2,73 | MMV:AT 750.679.309 GS PHOENIX |
| Z: Kaempf Reinprecht, Duernbach 5, 3254 Bergland | | B:41,4 9886-4,35-3,71-797(13) |
| B: Kämpf Gesnbr, 0741652496, Dürnbach 5, 3254 Bergland | | |

| | | |
|---|-------------------------------|------------------------------|
| 80 | AT 982.182.728 FIONA | -A- *31.05.15 V, |
| EL.26,0 82 T. 2106-3,75-3,67-156 1.K.30-07-17 | V:US 195.618 VIGOR | VV:US 191.215 PRESIDENT(D) |
| | BVg115 102 +121-0,09+0,02(99) | VM: 3/3 11567-3,94-3,70-884 |
| | M:AT 091.914.119 FRANCA | MV:CH 110237059312PAT |
| | BVg96 95 -231-0,01+0,07(71) | BVg104 94 -265-0,02+0,05(99) |
| | +3/3 8044-4,04-3,62-616 | MM: +5/4 7920-4,62-3,77-664 |
| | 2. 8906-4,09-3,70-694 | 2. 8785-4,47-3,82-728 |
| | 1.80-73-76-79(78) M:1-2,61 | MMV:US 193.627 PAYOFF |
| Z=B | | B:17,6 9500-4,4-3,68-768(8) |
| B: Neuhauser Anton, 02755/8484, Maierhoeften 3, 3241 Kirnberg | | |

| | | |
|--|--------------------------------|-------------------------------|
| 81 | AT 934.071.228 SUN ET | -A- *22.03.15 V, |
| EL.32,0 56 T. 1792-3,98-3,54-135 1.K.04-09-17 | V:CH 120103987212BIG STAR | VV:CH 120082568808BLOOMING |
| | BVg107 111 +124+0,08+0,17(85) | VM: |
| | M:AT 226.301.619 SIDNEY ET1xAS | MV:CH 120014271646JULEN |
| | BVg91 94 -550+0,27+0,11(71) | BVg99 105 -74+0,19+0,10(95) |
| | 3/3 9518-5,02-3,92-851 | MM: 3/3 9577-4,40-3,84-789 |
| | 3. 10777-5,36-3,91-999 | 3. (A)10514-4,34-4,03-880 |
| | 3.91-91-88-92(91) M:1-3,47 | MMV:US 184.087 STARBUCK |
| Z: Antensteiner Herbert, Schweizersberg 144, 4575 Rossleithe | | B:52,1 9943-3,89-3,27-712(13) |
| B: Boßmann Ruth, Christian Knauss, Kleinaigen 4, 3240 Mank | | |

| | | |
|--|-------------------------------|-------------------------------|
| 82 | AT 051.431.429 AMARENA | -A- *10.03.15 |
| EL.27,6 104 T. 3391-3,84-3,41-246 1.K.22-06-17 | V:DE 09 46833864 FEUERSTEIN | VV:CH 120042618406FERNANDO |
| | BVg117 110 +434-0,05-0,01(98) | VM: 4/4 13949-3,89-3,74-1064 |
| | M:AT 315.719.522 AIDA | MV:AT 479.716.317 GS HIGHWAY |
| | BV 108 102 +333-0,20-0,08(55) | BVg122 116 +851-0,13-0,11(99) |
| | 2/2 6666-3,90-3,25-477 | MM: +3/2 9288-4,16-3,43-704 |
| | 1. 7545-3,99-3,22-544 | 2. 10016-3,97-3,45-743 |
| | 1.70-69-83-75(75) M:1-3,16 | MMV:AT 194.550.414 PEBRO |
| Z=B | | B:49,9 10400-4,44-3,7-847(7) |
| B: Hagler Monika u. Friedrich (Krenberg), 074797311, Salzgrub 199, 3311 Zeillern | | |

| | | |
|--|-------------------------------|------------------------------|
| 83 | AT 571.254.228 SALI | -A- *09.01.15 |
| EL.27,6 29 T. 800-3,69-3,04-54 1.K.05-09-17 | V:DE 09 46057304 AG ESPENAU | VV:DE 08 12879429 EASTON |
| | BVg103 108 +375-0,03-0,03(98) | VM: 2/2 9664-4,20-3,54-748 |
| | M:AT 525.513.719 SIGRID | MV:AT 494.925.717 JULEM |
| | BV 99 100 -63+0,01+0,05(52) | |
| | 3/2 7696-4,27-3,58-605 | MM: +8/7 7574-4,03-3,41-563 |
| | 2. 7983-4,33-3,74-644 | 6. 8435-4,13-3,47-641 |
| | 1.74-77-76-79(77) M:1-2,55 | MMV:AT 522.949.145 GS ACELOT |
| Z=B | | B:21,4 8806-4,13-3,45-668(8) |
| B: Fahrngruber-Biernbaum Hedwig J (Fahrnreith), 027557752, Weissenbach 5, 3242 Texingtal | | |



Wir verwirklichen Ihre Vorstellungen!

RINDERLAUFSTÄLLE
MELKSTÄNDE
KÄLBERSTÄLLE

JUNGVIEHSTÄLLE
RINDERMAST
ENTMISTUNG

GÜLLETECHNIK
LÜFTUNGSTECHNIK
FÜTTERUNGSTECHNIK

A-4441 Behamberg, Tel: 07252 73853-0, e-mail: office@braeuer.cc, www.braeuer.cc



**TIERSEUCHEN
UMFASSEND
VERSICHERBAR**

Prächtige Rinder, kerngesund.

Wenn es nicht regnet? Wenn gar eine Seuche ausbricht? Wenn eine Kuh verendet?

Tierseuchen, wie Lumpy Skin Disease, sind ein ernstes Risiko. Schützen Sie Ihren Betrieb: 365 Tage im Jahr bei individuell wählbarer Versicherungssumme und bekannter Entschädigung bei Abschluss.
Kontakt: Ing. Michael Gindl, 0664/281 82 96, gindl@hagel.at, www.hagel.at

Die Hagel hilft.

Die Österreichische
Hagelversicherung **HV**

GRUPPE 3: BRAUNVIEH-KÜHE MIT EINER ABKALBUNG

| | | |
|--|-------------------------------|------------------------------|
| 84 | AT 488.694.928 SINDI | -A- *05.01.15 V, |
| EL.25,6 194 T. 5241-3,90-3,32-378 1.K.09-04-17 | V:US 198.772 BROOKINGS | VV:US 193.627 PAYOFF |
| | BVg117 109 +141+0,08+0,11(99) | VM: 4/4 12540-4,07-3,44-943 |
| | M:AT 190.559.514 SARA | MV:AT 758.088.634 EMKOR |
| | BVg82 90 -342+0,10-0,08(73) | BVg78 87 -410-0,06-0,02(99) |
| | +5/4 7980-4,69-3,78-676 | MM: +3/2 6620-4,12-3,35-495 |
| | 3. 8006-4,88-3,85-699 | 1. 7198-4,12-3,44-544 |
| | 4.84-78-75-73(77) M:1-3,08 | MMV:DE 09 36415926 PETER PAN |
| Z=B | | B:17,6 9500-4,4-3,68-768(8) |
| B: Neuhauser Anton, 02755/8484, Maierhoefen 3, 3241 Kirnberg | | |

| | | |
|--|-------------------------------|-------------------------------|
| 85 | AT 571.253.128 NANCY | -A- *19.12.14 |
| EL.24,2 64 T. 1593-3,68-2,79-103 1.K.01-08-17 | V:AT 543.060.719 GS HAGEN | VV:AT 432.006.317 GS HARDING |
| | BVg118 117 +544+0,02+0,05(85) | VM: +3/3 7698-4,86-3,78-665 |
| | M:AT 469.097.519 NENA | MV:AT 634.409.816 GS WYOMING |
| | BV 96 97 +27-0,11-0,03(57) | BVg104 103 +321-0,15-0,06(89) |
| | 3/2 7696-3,90-3,44-565 | MM: +3/3 7938-4,36-3,64-635 |
| | 2. 8289-3,96-3,52-620 | 3. 8587-4,25-3,59-673 |
| | 1.76-77-75-76(76) M:1-1,83 | MMV:AT 128.911.945 EBRO |
| Z=B | | B:21,4 8806-4,13-3,45-668(8) |
| B: Fahrngruber-Biernbaum Hedwig J (Fahrnreith), 027557752, Weissenbach 5, 3242 Texingtal | | |

| | | |
|--|--------------------------------|-------------------------------|
| 86 | AT 679.023.228 ELBA | -A- *25.11.14 V, |
| EL.37,2 88 T. 3376-3,97-3,21-243 1.K.03-08-17 | V:CH 120083025164ANIBAL | VV:US 195.618 VIGOR |
| | BVg125 114 +417+0,02+0,06(99) | VM: 5/5 9847-4,28-3,54-770 |
| | M:AT 634.566.319 EBBY | MV:DE 09 36949086 VASIR |
| | BV 120 118 +1114-0,22-0,20(58) | BVg122 123 +884+0,09-0,07(99) |
| | 3/2 11590-4,56-3,36-919 | MM: +6/6 13916-3,72-3,33-981 |
| | STM 2. 13522-4,82-3,43-1115 | 3. 14994-4,08-3,51-1139 |
| | 1.81-80-84-80(81) M:1-2,46 | MMV:AT 812.100.272 GS HUXOY |
| Z: Mms.Ökon.Pichlhof, Hugo V. Montfortstr. 10, 8130 Frohnl | | B:52,1 9943-3,89-3,27-712(13) |
| B: Bofsmann Ruth, 06649289229, Kleinaigen 4, 3240 Mank | | |



**Elektro
Spreitzer**
Photovoltaik

A-3363 Ulmerfeld, Graben 24, Tel. 0 74 75 / 52 327, Fax 0 74 75 / 52 327-4
office@elektro-spreitzer.at, www.elektro-spreitzer.at



KIA MOTORS
The Power to Surprise™



Zellhofer
www.zellhofer.at

A-3304 St. Georgen/Y. • Gewerbestrasse 14 • Telefon 07472/66 841-0 • Telefax 07472/66 841-40 • E-Mail: office@zellhofer.at

Ihr KIA Partner im Mostviertel.



©iStockphoto.com, SimplyCreativePhotography

≡ **Biomin** [®] ≡ Ihr Partner für die professionelle Rinderfütterung!

- Mineralwirkstoffe
- Spezialitäten (Hefeprodukte, Durchfallprophylaxe, etc.)
- Pflanzliche Futterzusatzstoffe (Digestarom[®])
- Mykotoxin-Risiko-Management (Mycofix[®])
- Silierhilfsmittel
- Säureprodukte

*Nähere Informationen bei
Ihrem BIOMIN Fachberater!*



Mario Ratzinger
BIOMIN Fachberater
(Bezirke Melk, Scheibbs, westl. St. Pölten-Land)

Mobil: 0664 / 885 956 14
E-Mail: mario.ratzinger@biomin.net
www.biomin.net

Natürlich im Futter.

≡ **Biomin** [®] ≡

GRUPPE 6: BRAUNVIEH-KÜHE MIT ZWEI ABKALBUNGEN

| | | |
|----|--|--|
| 87 | AT 580.459.828 LENNI | -A- *21.03.14 V, |
| | 2/1 8542-3,78-3,38-612 1. 8542-3,78-3,38-612 2.K.14-09-17 | V:AT 179.834.219 GS VIDAR BVg112 104 +385-0,17-0,08(95) M:AT 415.228.718 LENNA BV 113 105 +357-0,14-0,04(59) +3/2 8914-4,15-3,57-688 2. 10217-4,12-3,55-784 1.77-78-78-83(80) M:1-1,90 |
| | | VV:US 195.618 VIGOR VM: 8/7 9306-4,17-3,75-737 MV:AT 966.783.547 PRISON BVg119 107 +146-0,01+0,09(99) MM: 6/6 8009-3,91-3,40-586 6. 9741-4,06-3,55-741 MMV:AT 215.306.407 JAMAICA |
| | Z: Gruber Oswald, Schoderhof 100, 3331 Biberbach | B:78,8 8549-4,45-3,67-694(9) |
| | B: Gruber Johannes, Gruber Sandra, 074768439, Schoderhof 100, 3331 Biberbach | |

| | | |
|----|---|--|
| 88 | AT 269.178.928 SINATRA | -A- *01.03.14 |
| | 2/1 6853-4,13-3,48-522 1. 6853-4,13-3,48-522 2.K.11-07-17 | V:AT 279.499.819 GS HIMALAYA BVg118 116 +776-0,11-0,06(97) M:AT 501.055.118 SAHARA BV 104 103 +229-0,11-0,02(62) +5/4 11347-4,03-3,51-855 3. 12960-4,09-3,44-976 1.76-78-74-77(76) M:1-2,58 |
| | | VV:AT 812.100.272 GS HUXOY VM: +6/5 10536-4,45-3,83-873 MV:AT 396.713.216 HOCHTOR BVg108 105 +85-0,02+0,08(89) MM: +6/6 8231-4,63-3,79-693 2. 10040-4,46-3,89-838 MMV:AT 183.950.926 SANDRO ET |
| | Z: Steinegger Siegfried Johann, Glarsdorf 13, 8773 Kammern i | |
| | B: Friedl Mario und Heschenhuber, 0676/7380995, Weinzettl 8, 3143 Pyhra | |

| | | |
|----|---|--|
| 89 | AT 652.014.622 DIAMANT | -A- *16.12.13 |
| | 2/1 8141-5,00-3,52-694 1. 8141-5,00-3,52-694 2.K.24-02-17 | V:AT 368.199.217 GS PEPONE BVg122 114 +447-0,01+0,06(91) M:AT 192.870.218 DINA BV 117 110 +541-0,08-0,09(62) +3/3 9212-4,37-3,63-738 3. 10485-4,33-3,56-828 2.80-79-70-76(76) M:1-2,57 |
| | | VV:CH 120024342046POLITAN VM: 9/9 8023-4,51-3,58-649 MV:DE 09 32499992 DIEGO ET BVg106 98 +95-0,12-0,06(99) MM: +4/4 8767-4,74-3,69-738 3. 10774-4,52-3,81-897 MMV:CH 110496093744PAUL |
| | Z: Schagerl Gerhard, Mitterberg 1, 3374 Saeusenstein | B:32,2 8035-4,55-3,57-652(13) |
| | B: Schagerl Martha und Gerhard, 0741252884, Mitterberg 1, 3374 Ybbs | |

| | | |
|----|--|---|
| 90 | AT 173.869.228 SILVA | -A- *18.10.13 |
| | 2/1 8221-4,56-3,77-685 1. 8221-4,56-3,77-685 2.K.18-03-17 | V:US 68.119.148 TEMTATION BVg114 114 +245+0,22+0,08(90) M:AT 504.651.514 SALUTE BVg104 94 -193+0,05-0,04(72) 8/7 9754-5,02-3,70-850 aSM 5. 10400-5,00-3,73-908 5.79-77-74-74(76) M:1-2,46 |
| | | VV:US 196.150 JOEL VM: 6/6 13110-4,24-3,58-1025 MV:CH 110237059312PAT BVg104 94 -265-0,02+0,05(99) MM: +6/6 10830-4,45-3,90-904 5. 12184-4,48-3,91-1022 MMV:DE 09 32499989 GS TRIGAT |
| | Z=B | B:49,9 10400-4,44-3,7-847(7) |
| | B: Hagler Monika u. Friedrich (Krenberg), 074797311, Salzgrub 199, 3311 Zeillern | |

| | | |
|----|---|--|
| 91 | AT 727.120.522 VENUS | -A- *05.10.13 |
| | 2/1 10088-3,46-3,26-678 1. 10088-3,46-3,26-678 2.K.29-07-17 | V:IT 021000782330ZASTER BVg97 100 +370-0,28-0,11(99) M:AT 517.516.217 VERGISSMEINN BV 100 99 +326-0,33-0,06(62) +4/3 10476-3,68-3,66-769 3. 11522-3,68-3,62-841 3.80-82-79-82(81) M:1-2,59 |
| | | VV:IT 024000121852ZOLDO VM: 3/2 13331-3,68-3,60-972 MV:US 193.627 PAYOFF BVg95 99 +87-0,17+0,00(99) MM: 6/6 9684-3,95-3,51-722 2. 10667-4,04-3,60-815 MMV:DE 09 38957102 EXCES |
| | Z: Tatzberger Anita und Gerhard, Hofstetten 4, 3365 Allharts | B:33,8 9612-4,15-3,58-743(11) |
| | B: Litzellachner Franz, 07476/8322, Kuglau 95, 3361 Aschbach | |



- ▶ **Sehr guter Befruchter**
- ▶ **Töchtergeprüft**
- ▶ **Beste Klauengesundheit**

BROWNING



WILLEM S HOEVE R BROWNING
SNOWMAN x RAMOS x SHOTTLE
 DHV 500051 aAa 423615 Geb 10.10.2011
 RZG 137 RZD 103 BK A1A1

EXTERIEUR (Original DE) Si 92% | Tö. 109 | Betr. 93

| | | | | |
|------------|------------|------------|------------|------------|
| Körper | Milchtyp | Euter | Fundament | RZE |
| 102 | 110 | 121 | 125 | 127 |

LEISTUNG (Original DE) Si 83% | Tö. 204 | Betr. 170

| | | | | |
|---------------|--------------|--------------|------------|------------|
| Milch kg | Fett % | Eiweiß % | Fett kg | Eiweiß kg |
| +1.429 | -0,01 | -0,11 | +55 | +36 |

| | | | |
|---------------------|------------|-----------|------------|
| Größe | klein | groß | 124 |
| Stärke | schwach | stark | 107 |
| Körpertiefe | wenig | viel | 103 |
| Beckenneigung | ansteigend | abfallend | 118 |
| Beckenbreite | schmal | breit | 109 |
| Milchcharakter | wenig | viel | 100 |
| Hinterbeinstell. | eng | parallel | 122 |
| Hinterbeinw. | steil | gewinkelt | 93 |
| Klauendiagonale | lang | kurz | 111 |
| Bewegung | schlecht | gut | 122 |
| Vordereuterauf. | lose | fest | 104 |
| Hintereuter | tief | hoch | 130 |
| Eutertiefe | tief | hoch | 112 |
| Zentralband | schwach | stark | 102 |
| Strichplatz. vorne | außen | innen | 100 |
| Strichplatz. hinten | außen | innen | 88 |
| Strichlänge | kurz | lang | 109 |

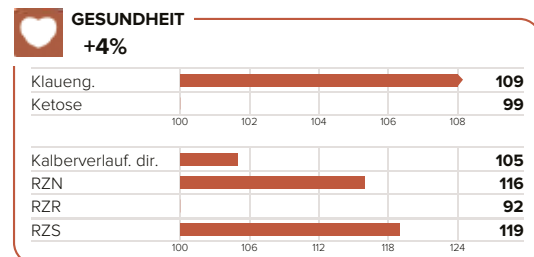
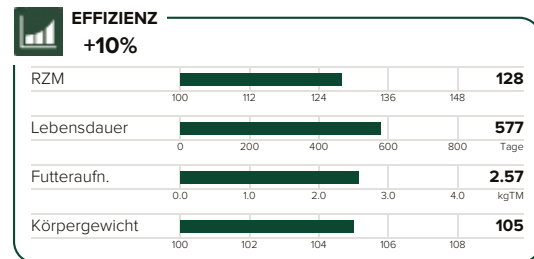

Superstar 1140



Marie 47

BETTER COWS | BETTER LIFE

CRV4ALL.DE

GRUPPE 6: BRAUNVIEH-KÜHE MIT ZWEI ABKALBUNGEN

| | | |
|--|-------------------------------|------------------------------|
| 92 AT 442.086.822 FLINKI | -A- *29.08.13 V, | |
| 2/1 8559-4,15-3,47-652 1. 8559-4,15-3,47-652 2.K.28-03-17 | V:AT 479.716.317 GS HIGHWAY | VV:DE 09 35830301 HURAY |
| | BVg122 116 +851-0,13-0,11(99) | VM: +8/8 10093-4,98-3,82-888 |
| | M:AT 757.089.845 FLINKA | MV:US 187.451 EARNEST ET |
| | BV 97 93 -185+0,02-0,09(68) | BVg89 89 -433+0,03-0,02(99) |
| | +9/9 7674-4,69-3,73-647 | MM: +4/3 8482-4,26-3,71-676 |
| | 4. 9017-5,04-3,49-770 | 3. 8672-4,20-3,68-683 |
| | E:2.85-82-80 W:145 M:1-2,45 | MMV:US 187.872 TRILOGY |
| Z: Gruber Oswald, Schoderhof 100, 3331 Biberbach | | B:78,8 8549-4,45-3,67-694(9) |
| B: Gruber Johannes, Gruber Sandra, 074768439, Schoderhof 100, 3331 Biberbach | | |

| | | |
|--|-------------------------------|-------------------------------|
| 93 AT 726.682.422 ENORA | -A- *13.06.13 | |
| 2/1 8717-3,92-3,56-652 1. 8717-3,92-3,56-652 2.K.05-01-17 | V:AT 737.745.617 GS PORSCHE | VV:CH 120024342046POLITAN |
| | BVg118 113 +511+0,00-0,03(88) | VM: +8/7 11699-3,96-3,33-854 |
| | M:AT 418.534.518 ENGAL | MV:CH 120059822315GAUDI |
| | BV 108 103 +247-0,11-0,05(61) | BVg95 95 -216+0,06-0,01(96) |
| | 4/4 9692-4,15-3,56-747 | MM: +8/8 8474-4,50-3,56-683 |
| | 4. 12028-4,00-3,35-885 | 4. 9315-4,46-3,54-745 |
| | 1.86-80-86-84(85) M:1-2,03 | MMV:AT 608.408.272 GS PUBLIC |
| Z=B | | B:44,9 8569-4,37-3,64-687(10) |
| B: Caloun Claudia u.Georg (Bogenhof), 06503544418, Bogenhof 2, 3361 Aschbach-Markt | | |



Vieheinkauf
Mario Hudec
0664/4655282

Sonnberg Biofleisch GmbH
4273 Unterweißenbach



PIONEER



Weiß - Pesenhofer GmbH
KLAUENPFLEGESTÄNDE

Für einen guten Stand.



A-8151 Hitzendorf Berndorf 119

www.weiss-pesenhofer.at

0043 664 53 21 771

GRUPPE 8: BRAUNVIEH-KÜHE MIT DREI ABKALBUNGEN

| | | | | |
|---|----------------|---|---|---|
| 94 | AT 842.940.222 | GUDRUN 2 | -A- *15.10.13 | V, |
| | | 3/2 8855-4,13-3,35-662 2. 9159-4,16-3,48-699 3.K.26-09-17 | V:DE 08 13034326 PAYSSLI BVg116 109 +470-0,07-0,05(99) M:AT 639.624.972 GUDRUN BVg100 95 -166+0,09-0,08(76) +8/8 9460-4,25-3,31-716 4. 10244-4,54-3,39-812 8.72-71-78-67(71) M:1-2,67 | VV:US 193.627 PAYOFF VM: 5/5 10571-4,53-3,76-876 MV:US 195.360 CHRIS BVg92 98 -341+0,22+0,09(99) MM: +7/6 8135-4,18-3,51-625 4. 8760-4,52-3,33-688 MMV:DE 09 10320236 DOROM |
| Z=B | | | B:60,8 8906-4,21-3,5-686(11) | |
| B: Fischer Veronika u. Wolfgang (Holln), 0743552247, Rubring 51, 4300 Ernstshofen | | | | |

| | | | | |
|--|----------------|---|---|--|
| 95 | AT 388.435.622 | LAS VEGAS | -A- *26.03.13 | |
| | | 3/2 10044-3,51-3,26-680 1. 10392-3,44-3,18-688 3.K.02-08-17 | V:CH 120027093693JONGLEUR BVg91 89 -247-0,15-0,05(99) M:AT 612.801.672 LAURA BV 102 97 +475-0,35-0,23(68) +8/7 9512-3,76-3,15-657 aSM 5. 11076-3,68-3,12-753 3.80-78-88-89(85) M:1-2,25 | VV:US 193.949 POLO VM: 11/11 11344-3,98-3,37-833 MV:DE 09 12484731 HUCOS BVg117 101 +346-0,30-0,04(99) MM: +9/8 8074-4,63-3,42-650 6. 8968-4,53-3,41-713 MMV:DE 09 16363895 SIMVITEL |
| Z=B | | | B:25,7 9895-4,19-3,51-762(9) | |
| B: Tatzberger Anita und Gerhard (Pfenningbach), 074485568, Hofstetten 4, 3365 Allhartsberg | | | | |

| | | | | |
|--|----------------|--|---|--|
| 96 | AT 998.276.419 | GOLDCHEN | -A- *15.02.13 | V, |
| | | 3/2 9642-4,40-3,46-758 2. 11074-4,52-3,50-888 3.K.18-10-17 | V:IT 021000782330ZASTER BVg97 100 +370-0,28-0,11(99) M:AT 769.828.316 GOLDI BV 111 110 +417+0,04-0,07(64) +4/4 9661-5,18-3,58-846 STM 3. 10339-6,04-3,46-983 1.84-84-80-82(82) M:1-2,33 | VV:IT 024000121852ZOLDO VM: 3/2 13331-3,68-3,60-972 MV:US 191.184 PRONTO BVg108 108 +415-0,04-0,06(99) MM: +5/5 8008-4,83-3,79-690 4. 8748-4,84-3,72-749 MMV:AT 188.517.433 GS ZORVI |
| Z=B | | | B:38,5 10316-4,4-3,3-794(14) | |
| B: Weitzbauer Peter u.Martina, 02666/52730, Grossau 14, 2651 Reichenau | | | | |

| | | | | |
|---|----------------|---|--|--|
| 97 | AT 053.580.222 | GULIETTA | -A- *31.12.12 | Z V, |
| | | 3/2 8507-5,02-3,52-726 2. 9037-4,63-3,57-741 3.K.30-08-17 | V:DE 09 44870461 JULAU BVg124 115 +463-0,01+0,08(99) M:AT 624.816.814 GUNDI BV 90 94 +196-0,21-0,19(63) +5/4 9152-3,44-3,15-603 3. 11281-3,53-3,14-752 4.79-78-80-78(80) | VV:DE 09 36791480 JULENG VM: 8/8 10084-4,21-3,73-801 MV:AT 738.587.842 ELANO BVg88 101 +192-0,01-0,10(99) MM: +7/6 8135-4,18-3,51-625 4. 8760-4,52-3,33-688 MMV:DE 09 10320236 DOROM |
| Z=B | | | B:60,8 8906-4,21-3,5-686(11) | |
| B: Fischer Veronika u. Wolfgang (Holln), 0743552247, Rubring 51, 4300 Ernstshofen | | | | |

| | | | | |
|---|----------------|---|---|--|
| 98 | AT 018.539.722 | GIGI | -A- *04.12.12 | |
| | | 3/2 8395-4,24-3,65-662 2. 8844-4,28-3,73-708 3.K.21-08-17 | V:US 195.618 VIGOR BVg115 102 +121-0,09+0,02(99) M:AT 254.286.618 GUETA BV 103 102 -94+0,15+0,04(62) +4/3 9633-4,64-3,78-811 3. 12242-4,66-3,58-1008 2.82-80-80-80(81) M:1-2,53 | VV:US 191.215 PRESIDENT(D) VM: 3/3 11567-3,94-3,70-884 MV:CH 120024342046POLITAN BVg109 107 +71+0,12+0,09(94) MM: +8/8 10407-4,93-3,78-906 3. 11238-5,48-3,73-1035 MMV:US 191.184 PRONTO |
| Z: Lindner Johann, Gr.Prolling 37, 3341 Ybbsitz | | | B:59,1 10078-4,35-3,65-806(8) | |
| B: Lindner Monika und Johann (Schoberau), 0744386292, Großprolling 37, 3341 Ybbsitz | | | | |

Erfolgreiche Betriebsführung mit
zuverlässigen Herdendaten



T4C - Herdenmanagement

Mit dem Lely Melkroboter und dem T4C Herdenmanagementprogramm, erhalten Sie die Daten die Sie brauchen, um noch besseren Einblick in Ihren Betrieb und Ihre Herde zu bekommen.

Täglich, bei jeder Melkung, abgestimmt auf Ihre Bedarf.

www.ley.at



Hausmesse

24. - 26. November 2017
Freitag - Samstag - Sonntag
9 bis 18 Uhr

LANDMASCHINENZENTRUM
Januschkowetz

3376 Ennsbach, Ybbsfeldstraße 28
07412-525 94

Füttern, das beherrschen wir!



- ▲ Selbstladetechnik ab 5 m³
- ▲ Fremdbefüller ab 2.15 m. Bauhöhe

Januschkowetz

Tel.: 07412-525 94
www.januschkowetz.at



- ▲ Selbstfahrender Futtermischwagen
- ▲ Automatisches Fütterungssystem

Thomas Fragner
Tel.: 0664-5458 694
t.fragner@triolet.com

TRIOLIET
FEEDING TECHNOLOGY

www.triolet.de

Trioliet. Entwickelt für Sie.

GRUPPE 8: BRAUNVIEH-KÜHE MIT DREI ABKALBUNGEN

| | | |
|--|---|---|
| 99 AT 012.188.519 ELENORE -A- *07.09.12 V, | | |
| 3/2 8797-4,42-3,86-728 2. 10158-4,65-3,66-843 3.K.19-06-17 | V:DE 09 32230236 ETVEI BVg97 100 +79-0,05-0,04(99) | VV:DE 09 16423606 EMSTAR (M) VM: 3/2 9504-3,69-3,67-700 |
| | M:AT 780.166.416 EVAMARIA BV 104 105 +126+0,05+0,01(61) +3/2 8411-4,25-3,88-684 | MV:DE 09 32499973 VINNER BVg106 108 -22+0,27+0,09(99) MM: +5/4 8022-4,35-3,80-654 |
| | STM 2. 8955-4,08-3,89-714 2.80-82-78-80(80) M:1-2,64 | 1. 8684-4,11-3,81-688 MMV:US 190.202 ACE |
| | Z=B | B:39,9 9114-4,32-3,72-733(10) |
| B: Jetzinger Franz, 07479/7521, Irgerstetten 2, 3321 Ardagger | | |

| | | |
|--|--|--|
| 100 AT 317.088.622 BEATRIX -A- *03.09.12 | | |
| 3/2 8053-3,03-3,47-524 1. 7915-3,34-3,33-528 3.K.21-10-17 | V:AT 432.006.317 GS HARDING BVg128 122 +890-0,08+0,00(93) | VV:DE 09 35830301 HURAY VM: 8/7 9306-4,17-3,75-737 |
| | M:AT 366.633.317 BEATE BV 111 105 +289-0,15+0,02(61) +3/3 7115-3,88-3,46-522 | MV:AT 966.783.547 PRISON BVg119 107 +146-0,01+0,09(99) MM: +4/4 9548-4,27-3,48-740 |
| | 2. 7794-3,89-3,49-576 1.79-77-78-81(79) M:1-1,90 | 3. 9608-4,41-3,56-766 MMV:AT 384.057.333 GS STOLZ |
| | Z=B | B:27,7 7139-3,74-3,54-519(10) |
| B: Buchinger Anita u. Dietmar (Aichen), 06763066393, Seitenstettnerstr. 53, 3340 Waidhofen | | |

| | | |
|--|--|--|
| 101 AT 098.577.819 HARLEKIN -A- *19.06.12 | | |
| 3/3 11534-3,90-3,67-873 3. 13681-3,95-3,60-1032 3.K.01-11-16 | V:AT 432.006.317 GS HARDING BVg128 122 +890-0,08+0,00(93) | VV:DE 09 35830301 HURAY VM: 8/7 9306-4,17-3,75-737 |
| | M:AT 023.794.916 HANNELORE BV 104 109 +763-0,28-0,16(64) 5/4 12215-4,06-3,16-882 | MV:AT 128.911.945 EBRO BVg99 107 +159-0,04+0,11(97) MM: +7/6 11208-3,67-3,19-769 |
| | STM 3. 13505-4,30-3,20-1012 1.68-72-74-82(75) M:1-2,94 | 4. 11868-3,64-3,28-821 MMV:DE 09 31158165 GS SIRCON |
| | Z=B | B:33,8 9612-4,15-3,58-743(11) |
| B: Litzellachner Franz, 07476/8322, Kuglau 95, 3361 Aschbach | | |

| | | |
|---|---|--|
| 102 AT 413.594.819 GRILLE -A- *01.06.12 V, | | |
| 3/2 7464-4,71-3,92-644 2. 7530-4,67-3,93-648 3.K.08-10-17 | V:DE 09 35830301 HURAY BVg126 120 +974-0,15-0,07(99) | VV:DE 08 08024689 HUSSLI VM: 5/5 12041-3,98-3,55-907 |
| | M:AT 347.800.509 GERSTE BV 85 89 -766+0,26+0,17(61) +4/4 6530-4,73-4,00-570 | MV:AT 608.406.972 VANCOVER BVg92 92 -438+0,10+0,07(91) MM: +4/3 7577-4,27-3,48-588 |
| | 4. 7018-5,01-3,97-630 2.85-84-86-82(84) M:1-1,35 | 2. 7816-4,73-3,36-633 MMV:DE 09 36415926 PETER PAN |
| | Z=B | B:18,5 7818-4,24-3,72-623(10) |
| B: Ehebruster Roswitha (Unter-Krenn), 07448/2495, Burgstall 29, 3331 Allhartsberg | | |

| | | |
|--|---|---|
| 103 AT 021.480.322 LAETITIA -A- *10.03.12 | | |
| 3/2 9069-4,21-3,45-695 2. 9360-4,38-3,37-726 3.K.11-07-17 | V:AT 812.100.272 GS HUXOY BVg119 112 +924-0,35-0,12(99) | VV:DE 09 12484731 HUCOS VM: +3/2 8845-4,27-3,92-724 |
| | M:AT 250.839.945 LAGUNE BV 97 94 -170+0,01-0,06(67) +11/10 9483-4,18-3,31-710 | MV:AT 056.081.733 GS VISOTILL BVg99 94 -380+0,14+0,04(99) MM: +9/8 8074-4,63-3,42-650 |
| | 7. 10428-4,53-3,15-802 E:3.78-83-77 W:138 M:1-1,84 | 6. 8968-4,53-3,41-713 MMV:DE 09 16363895 SIMVITEL |
| | Z=B | B:25,7 9895-4,19-3,51-762(9) |
| B: Tatzberger Anita und Gerhard (Pfenningbach), 074485568, Hofstetten 4, 3365 Allhartsberg | | |

Für einen gesunden Start



Milki® Vital

Zur Stabilisierung der Verdauung und Regeneration der Darmflora

- Wirksame Vorbeuge bei ernährungsbedingten Verdauungsstörungen
- Reguliert die Verdauung und den Kot durch pflanzliche Wirkstoffe
- Unterstützt die natürliche Darmflora

10 kg Sack



Milki® Vivo

Ergänzungsfuttermittel zur Immunitätssteigerung

- Zur allgemeinen Immunitätssteigerung, Einstallprophylaxe oder Nachbehandlung von Kälbergrippe
- Unterstützt die Abwehrkräfte der Tiere, z.B. auch nach Impfungen
- Optimiert die Eisenversorgung

10 kg Sack



Milki® VitaPlus

Diättränke zur Stabilisierung des Wasser- und Elektrolythaushaltes

- Reguliert den Elektrolyt-, Energie- und Flüssigkeitshaushalt
- Unterstützt die natürliche Darmflora durch Milchsäurebakterien, den bewährten **AktiVITA-Komplex** und natürliche Schleimstoffe
- Reguliert die Kotkonsistenz innerhalb weniger Tage

10 kg Sack



Milkilyt®

Diättränke zur Stabilisierung des Wasser- und Elektrolythaushaltes

- Ersetzt Elektrolyte und Flüssigkeit bei ernährungsbedingten Verdauungsstörungen
- Reguliert den Säure-Basen-Haushalt im Blut
- Schützt vor Austrocknung und verbessert das Allgemeinbefinden

12,5 kg Sack und 25 kg Sack



Milki® Vitus

Ergänzungsfuttermittel für Kälber und Fresser

- Unterstützt die natürliche Darmflora durch Milchsäurebakterien, den bewährten **AktiVITA-Komplex**, natürliche Schleimstoffe und Pflanzenextrakte
- Reguliert die natürliche Darmflora und baut einen wirksamen Schutz gegen ernährungsbedingte Verdauungsstörungen auf
- Liefert Vitamine, hochverfügbare Spurenelemente und natürliche Antioxidantien zur allgemeinen Immunitätssteigerung

10 kg Sack

Aktionsangebot:

Bei Abnahme von mind. zwei Säcken aus den Aktionsprodukten erhalten Sie **1 hochwertige Kälberdecke GRATIS!**

Kälberdecken bieten Schutz bei Wetterwechsel, helfen Kältestress bei Neugeborenen zu vermeiden und unterstützen so das Immunsystem. Die Aktions-Kälberdecke ist wasserdicht, reißfest, atmungsaktiv und maschinenwaschbar bis 30° C.

Hinweis:
Nicht für Gruppenhaltung im Großraum-Iglu geeignet!



GRUPPE 10: BRAUNVIEH-KÜHE MIT VIER UND MEHR ABKALBUNGEN

| | | | |
|---|-------------------------------|-------------------------------|-------------------------|
| 104 AT 015.586.419 MONDI | | -A- *25.01.12 V, | |
| 4/3 7818-4,63-3,85-663 3. 10442-4,75-3,98-912 4.K.09-08-17 | V:DE 08 13034326 PAYSSLI | VV:US 193.627 | PAYOFF |
| | BVg116 109 +470-0,07-0,05(99) | VM: | 5/5 10571-4,53-3,76-876 |
| | M:AT 110.828.517 MIRABELL | MV:AT 966.783.547 | PRISON |
| | BV 106 97 -202+0,05+0,03(63) | BVg119 107 +146-0,01+0,09(99) | |
| | 5/5 6800-4,41-3,99-572 | MM: | +5/4 6758-4,14-3,88-542 |
| | 3. 8065-4,45-3,92-675 | | 4. 8236-4,24-3,77-659 |
| | 2.80-80-75-75(77) M:1-1,55 | MMV:AT 842.518.172 | JACKASS |
| Z: Streisselberger Ernst u. Helene, Maierhofen 17, 3365 Allh B:101,5 9274-4,14-3,63-721(11) | | | |
| B: Ing Wagner Karina (Gr.Wimm), 07448/2497, Rotte Baichberg 7, 3331 Sonntagberg | | | |

| | | | |
|---|-------------------------------|-------------------------------|---------------------------|
| 105 AT 174.747.519 GUENDEL | | -A- *06.11.11 V, | |
| 4/3 10467-3,77-3,70-782 3. 11667-3,78-3,78-882 4.K.28-06-17 | V:AT 273.461.717 GS ZICO | VV:IT 021000782330 | ZASTER |
| | BVg108 104 +221-0,18+0,04(91) | VM: | 10/10 12130-3,89-3,61-909 |
| | M:AT 901.764.414 GORDANA | MV:CH 110323192619 | WURL ET |
| | BV 108 105 +335-0,08-0,06(64) | BVg101 98 -55+0,03-0,02(99) | |
| | +4/4 8320-4,49-3,63-676 | MM: | +7/6 9561-4,57-3,68-789 |
| | 4. 9574-4,46-3,54-766 | | 6. 10095-4,68-3,74-850 |
| | 4.82-77-80-80(80) M:1-2,16 | MMV:AT 861.255.634 | VIPER |
| Z: Kaempf Reinprecht, Duernbach 5, 3254 Bergland | | B:41,4 9886-4,35-3,71-797(13) | |
| B: Kämpf Gesnbr, 0741652496, Dürnbach 5, 3254 Bergland | | | |

| | | | |
|---|-------------------------------|-------------------------------|------------------------|
| 106 AT 256.446.418 MILO | | -A- *03.03.11 V, | |
| 4/3 9644-4,59-3,61-790 3. 10178-4,94-3,80-889 4.K.05-07-17 | V:CH 120023664460GLENN | VV:IT 024000116924 | GORDON |
| | BVg105 109 +102+0,04+0,15(99) | VM: | 4/4 9129-4,33-3,64-727 |
| | M:AT 568.911.716 MIA | MV:AT 449.555.509 | GS EL PASO |
| | BV 103 110 +619-0,09-0,14(62) | BVg96 110 +448-0,02-0,04(87) | |
| | 6/5 10858-4,15-3,56-837 | MM: | 9/9 8023-4,51-3,58-649 |
| | 3. 13140-3,97-3,47-978 | | 4. 10720-5,02-3,64-928 |
| | 1.76-76-79-85(80) L:1-2,85 | MMV:US 193.265 | ENERGY |
| Z=B | | B:20,6 9182-4,53-3,65-751(11) | |
| B: Dorninger Gerhard (O.Weid), 07448/3770, Grub 10, 3365 Allhartsberg | | | |

| | | | |
|--|-----------------------------|-------------------------------|-------------------------|
| 107 AT 840.491.818 ZELENA | | -A- *20.11.10 | |
| 5/4 11016-3,83-3,66-825 3. 11984-3,66-3,66-877 5.K.11-03-17 | V:DE 09 38337191 PRETATOR | VV:US 191.215 | PRESIDENT(D) |
| | BVg110 101 -9+0,04+0,01(99) | VM: | 7/6 11740-3,99-3,76-910 |
| | M:AT 016.976.516 ZORI | MV:US 191.184 | PRONTO |
| | BV 98 92 -100-0,07-0,12(53) | BVg108 108 +415-0,04-0,06(99) | |
| | +EL.26,4-4,63-3,00 | MM: | +9/8 8250-4,01-3,38-609 |
| | 94 T. 2325-4,25-3,11-171 | | 2. 9661-4,11-3,30-716 |
| LL: 55.223 kg | | MMV:US 187.451 | EARNEST ET |
| Z=B | | B:49,9 10400-4,44-3,7-847(7) | |
| B: Hagler Monika u. Friedrich (Krenberg), 074797311, Salzgrub 199, 3311 Zeillern | | | |

| | | | |
|--|-----------------------------|-------------------------------|-------------------------|
| 108 AT 848.191.116 ZENTA | | -A- *23.02.09 | |
| 5/4 8567-4,13-3,25-632 3. 10279-3,93-3,23-736 5.K.18-04-17 | V:AT 304.747.614 EGAL | VV:US 192.278 | EAGLE |
| | BV 101 97 +68-0,11-0,07(72) | VM: | +5/5 8945-4,18-3,37-675 |
| | M:AT 147.034.172 ZWEIGL | MV:DE 09 16363895 | SIMVITEL |
| | BV 94 89 -459+0,12-0,02(69) | BVg96 95 +55-0,06-0,15(99) | |
| | 10/10 9153-4,15-3,32-684 | MM: | +7/7 8360-4,79-3,17-665 |
| | 6. 10986-4,13-3,53-841 | | 4. 9422-5,22-3,17-790 |
| LL: 50.949 kg | E:2.83-88-90 K:145 M:1-3,08 | MMV:US 185.301 | JETWAY(M*) |
| Z: Steiner Manfred und Maria, Kainisch 20, 8984 Kainisch | | B:22,0 8053-4,23-3,36-611(11) | |
| B: Digruber Maria, 0664/73454691, Friedenstein 4, 3224 Mitterbach am Erlaufsee | | | |

Sexed**ULTRA** 4M™



MGN
MILCHGENOSSENSCHAFT
NIEDERÖSTERREICH

MGN - Ein verlässlicher Partner für die Milchbauern

ST♂[®] *Germany*



GRUPPE 10: BRAUNVIEH-KÜHE MIT VIER UND MEHR ABKALBUNGEN

| | | |
|--|---|---|
| 109 AT 878.488.417 GORDOLA -A- *14.02.10 V, | | |
| 6/5 9286-4,47-3,49-739 4. 9677-4,69-3,51-794 6.K.11-06-17 LL: 51.350 kg | V:CH 120024342046POLITAN | VV:CH 110436082333POLDI |
| | BVg109 107 +71+0,12+0,09(94) | VM: 7/7 12429-4,46-3,50-989 |
| | M:AT 303.132.172 GORA | MV:US 191.215 PRESIDEN(D) |
| | BV 99 88 -378-0,03-0,03(67) +6/6 9129-4,31-3,59-721 6. 9777-4,36-3,60-778 | BVg108 96 -161-0,06+0,04(99) MM: +6/5 9425-4,33-3,57-745 3. 10397-4,26-3,49-805 |
| E:2.83-82-78 W:143 M:1-2,61 | MMV:AT 277.594.733 GS BRONCO | |
| Z=B | B:20,6 9182-4,53-3,65-751(11) | |
| B: Dorninger Gerhard (O.Weid), 07448/3770, Grub 10, 3365 Allhartsberg | | |

| | | |
|--|---|---|
| 110 AT 191.152.514 SAMBA -A- *08.11.07 V, | | |
| 8/7 10223-4,10-3,59-787 6. 11642-4,14-3,69-911 8.K.01-10-17 LL: 79.918 kg | V:CH 110496093744PAUL | VV:US 184.138 ENSIGN ET |
| | BVg106 95 -101-0,07-0,03(96) | VM: 3/3 10157-4,39-3,74-825 |
| | M:AT 561.320.842 SARA (6) | MV:AT 105.747.733 GS GRANIT |
| | BV 89 94 -345+0,08+0,05(67) +5/4 8395-4,56-3,77-699 4. 9389-4,62-3,87-796 | BVg85 94 -319+0,19-0,04(99) MM: +6/5 7432-4,26-3,93-609 5. 7942-4,27-3,77-638 |
| E:1.89-85-82 W:149 | MMV:DE 09 10083992 VIDEV | |
| Z: Kaempf Reinprecht, Duernbach 5, 3254 Bergland | B:41,4 9886-4,35-3,71-797(13) | |
| B: Kämpf Gesnbr, 0741652496, Dürnbach 5, 3254 Bergland | | |

| | | |
|--|--|---|
| 111 AT 304.844.572 RAMONA -A- *27.08.03 V, | | |
| 12/11 7605-4,16-3,29-566 11. 8747-4,18-3,18-644 12.K.27-03-17 LL: 91.481 kg | V:US 187.451 EARNEST ET | VV:US 181.329 EMORY |
| | BVg89 89 -433+0,03-0,02(99) | VM: 8/8 9576-4,26-3,70-762 |
| | M:AT 286.691.433 ROMI | MV:DE 09 23056799 VIGATE |
| | BV 94 83 -840+0,22+0,06(67) +10/9 7013-4,70-3,55-579 6. 8242-4,76-3,51-681 | BV 89 84 -489+0,00-0,10(99) MM: +5/5 5317-4,70-3,59-441 4. 6011-5,01-3,49-511 |
| E:4.7-5-8-7 | MMV:AT 001.720.635 MARS | |
| Z=B | B:18,5 7905-4,27-3,4-607(11) | |
| B: Lackmaier Gabriele, 07484/2488, Ybbssteinbach 24, 3345 Goestling | | |

Ihr Saatgutpartner

Spitzensorten bei allen Kulturarten
und kompetente Beratung zur
Bestandesführung vom Anbau bis zur
Ernte.

INFORMATION UND BERATUNG

Franz ZEHETGRUBER
Tel: 0664/53 41 736
franz.zehetgruber@saatbau.com

www.saatbau.com





SCHWANINGER VIEH EXPORT GMBH

Bundesstrasse 15, A-6116 Weer

Tel: +43 (0) 5224 68660



*IHR verlässlicher
Partner beim
Viehhandel*

Wir suchen laufend Kälber,
Zucht-, Nutz- & Schlachtvieh



Silagro Handels GmbH
Wiener Straße 37
A-3250 Wieselburg an der Erlauf

Telefon: +43 (7416) 54157 - 0
Fax: +43 (7416) 54158

E-Mail: office@silagro.at
Web: www.silagro.at

Tierarztpraxis Dr. Elisabeth Lehner

Leitzing 60, 3321 Stephanshart

0 74 79 / 60 40

0664 / 90 15 579 oder 0664 / 91 91 571

Teilnehmerverzeichnis Jungzüchter Championat

| | | | | |
|--------------------------|----------------------|------|----------------|-----|
| Aigner Bettina | Zauch 14 | 3365 | Allhartsberg | 158 |
| Aigner Patrick | Zauch 14 | 3365 | Allhartsberg | 146 |
| Bachleitner Benjamin | Kollmitzberg 13 | 3321 | Ardagger | 160 |
| Bärnthaler Markus | Stübegg 21 | 2871 | Zöbern | 178 |
| Bauer Julia | Schönau 1 | 3632 | Bad Traunstein | 135 |
| Bauer Magdalena | Schönau 1 | 3632 | Bad Traunstein | 126 |
| Bauer Stephanie | Schönau 1 | 3632 | Bad Traunstein | 164 |
| Beiglböck Anja | Stübegg 21 | 2871 | Zöbern | 148 |
| Beiglböck Daniela | Stübegg 21 | 2871 | Zöbern | 173 |
| Boßmann Justus Theodor | Hippolytgasse 34 | 3240 | Mank | 121 |
| Boßmann Linus | Hippolytgasse 34 | 3240 | Mank | 136 |
| Ederer Lukas | Giesshübl 7 | 3300 | Amstetten | 185 |
| Eigelsreiter Julia | Kleindurlas 10 | 3074 | Michelbach | 177 |
| Fromhund Marlene | Mitterburgstraße 5 | 3370 | Ybbs | 155 |
| Gindl Katharina | Salzgrub 199 | 3311 | Zeillern | 171 |
| Glaßner Hannah | Teichmanns 1 | 3623 | Kottes | 139 |
| Gonaus Marlene | Hofrotte 7 | 3212 | Schwarzenbach | 162 |
| Grabner Sandra | Unteramt 13 | 3264 | Gresten | 166 |
| Greul Anna | Laubenbachgegend 38 | 3213 | Frankenfels | 127 |
| Gruber Johannes | Kollmitzberg 13 | 3321 | Ardagger | 137 |
| Gruber Katharina | Edelhof 1 | 3910 | Zwettl | 161 |
| Gruber Kerstin | Kollmitzberg 13 | 3321 | Ardagger | 151 |
| Gruber Michael | Wernersdorferstr. 18 | 3100 | St. Pölten | 180 |
| Haag Carolina | Kollmitzberg 18 | 3321 | Ardagger | 141 |
| Haag Laura | Kollmitzberg 18 | 3321 | Ardagger | 123 |
| Hagler Carina | Salzgrub 199 | 3311 | Zeillern | 168 |
| Hagler Jakob | Salzgrub 199 | 3311 | Zeillern | 154 |
| Hagler Julia | Salzgrub 199 | 3311 | Zeillern | 170 |
| Haider Dominik | Kollmitzberg 11 | 3321 | Ardagger | 122 |
| Haider Gregor | Kollmitzberg 11 | 3321 | Ardagger | 145 |
| Halbartschlager Gerlinde | Zauch 20 | 3365 | Allhartsberg | 182 |
| Heigl Anna | Zauch 20 | 3365 | Allhartsberg | 140 |
| Heigl Clara | Zauch 20 | 3365 | Allhartsberg | 128 |
| Hinterbuchinger Johannes | Pisching 1 | 3324 | Euratsfeld | 147 |
| Hösl Sandra | Hofstadtgegend 1 | 3213 | Frankenfels | 131 |
| Kaiblinger Marc | Pyhra 2 | 3331 | Kematen | 184 |
| Kalcher Julian | Salzgrub 199 | 3311 | Zeillern | 169 |
| Kaufmann Lilly | | | | 130 |
| Krahofer Stefan | Berg 35 | 3323 | Neustadtl | 175 |
| Kronberger Alexander | Kollmitzberg 11 | 3321 | Ardagger | 120 |
| Kronberger Hermann | Kollmitzberg 11 | 3321 | Ardagger | 183 |
| Kronberger Katrin | Kollmitzberg 11 | 3321 | Ardagger | 181 |
| Kurz Marina | Kamles 4 | 3914 | Waldhausen | 179 |
| Losbichler Antonia | Bergstrasse 3 | 3355 | Ertl | 153 |
| Losbichler Leonhard | Bergstrasse 3 | 3355 | Ertl | 132 |
| Peham Johannes | Pöletshof 1 | 3324 | Euratsfeld | 142 |
| Peneder Leonie | Kollmitzberg 13 | 3321 | Ardagger | 134 |
| Peneder Manuel | Kollmitzberg 13 | 3321 | Ardagger | 163 |
| Peneder Selina | Kollmitzberg 13 | 3321 | Ardagger | 156 |
| Pfaffeneder Matthias | Giesshübl 7 | 3300 | Amstetten | 186 |
| Plank Juliane | Strauchen 6 | 3281 | Oberndorf | 144 |
| Plank Karl | Unteramt 6 | 3264 | Gresten | 176 |
| Rapoldi Sarah | Kollmitzberg 13 | 3321 | Ardagger | 124 |
| Ratzberger Johannes | Ramingtal 125 | 3352 | St. Peter/Au | 172 |
| Rosner Florian | Hofstetten 9 | 3365 | Allhartsberg | 125 |
| Rosner Michael | Hofstetten 9 | 3365 | Allhartsberg | 129 |
| Rosner Robert | Hofstetten 9 | 3365 | Allhartsberg | 143 |
| Rumpl Johannes | Kollmitzberg 13 | 3321 | Ardagger | 167 |
| Sattler Julia | Krahof 40 | 3304 | St. Georgen | 165 |
| Schlemmer Pia | Haaberg 66a | 3300 | Amstetten | 157 |
| Schrittwieser Marie | Dürnbach 15a | 3254 | Bergland | 133 |

Sommer Florian
Steinbacher Jana
Stranz Alexander
Stranz Magdalena
Übellacker Lena
Übellacker Teresa

Pyhra 2
Trittings 1
Sonnleiten 6
Sonnleiten 6
Rotte Doppel 2
Rotte Doppel 2

3331 Kematen 174
3622 Mühlendorf 149
2640 Raach/Hochgebirge 159
2640 Raach/Hochgebirge 152
3331 Sonntagberg 150
3331 Sonntagberg 138

LKV Niederösterreich
Leistungsprüfung und
Qualitätssicherung
bei Zucht- und Nutztieren
lkv@lkv-service.at



RDVmobil
für Android und iOS

*Die ganze Herde
in der Hosentasche*



Daten für Taten
www.lkv-service.at
Ihr Partner „plus Service“



Raiffeisen



JZ - GRUPPE: BAMBINIS

| | | |
|--|--|--|
| 120 AT 245.095.768 | *29.10.17 | |
| | V:US 65.249.839 AFTERSHOCK HF 102 93 +476-0,22-0,28(99) | VV:UK 598.172 SHOTTLE VM: 2/2 13694-5,13-3,23-1146 |
| | M:IT 021001578590PARADIS HF 100 92 -1016+0,30+0,25(68) 7/5 11142-3,96-3,49-830 3. 13239-3,97-3,51-990 3.92-92-87-88(89) M:1-2,30 | MV:CA 10.705.608 GOLDWYN HFg116 105 -181+0,23+0,11(99) MM: 6/5 12565-3,43-3,25-839 3. 15274-3,65-3,31-1064 MMV:CA 402.300 PARK |
| B: Kronberger Marianne, 07479/7513, Kollnitzberg 11, 3321 Ardagger | | |
| JZ: Kronberger Alexander, Kollnitzberg 11, 3321 Ardagger, 2 Jahre | | |

| | | |
|---|---|---|
| 121 AT 312.108.468 HARIBO | -A- *16.10.17 V, | |
| | V:DE 05 37614316 CELEB RED Pp HFg109 107 -412+0,45+0,24(73) | VV:US 65.828.007 DAKKER RC VM: |
| | M:AT 048.252.229 HAVANNA EL.28,0-3,95-3,35 14 T. 392-3,95-3,34-29 | MV:AT 873.097.622 ATTILA HFg74 70 -902-0,11-0,14(72) MM: 3/3 10399-3,77-3,22-727 1. 10740-3,80-3,32-765 MMV:NL 418.232.477 DUKE |
| B: Betriebsgem.Ederer-Bossmann (Hendlitzberg), 06649289229, Kleinaigen 4, 3240 Mank | | |
| JZ: Boßmann Justus Theodor, Hippolytgasse 34, 3240 Mank, 3 Jahre | | |

| | | |
|--|--|--|
| 122 AT 940.594.938 | -A- *15.10.17 | |
| | V:AT 898.988.318 GS SNOW HFg111 108 +1134-0,26-0,25(96) | VV:NL 388.965.513 SNOWMAN VM: +2/2 12871-3,24-2,95-797 |
| | M:AT 180.552.219 Bärlä HF 98 95 -556+0,39+0,08(65) 4/3 10562-4,44-3,33-821 3. 11770-4,37-3,27-899 2.86-86-86-88(87) M:1-2,84 | MV:AT 296.549.814 GOLDFIRE HF 92 -817+0,38+0,15(85) MM: +5/5 11766-4,48-3,21-905 2. 12778-4,86-3,17-1027 MMV:US 2.137.511 ZEBO |
| B: Kronberger Marianne, 07479/7513, Kollnitzberg 11, 3321 Ardagger | | |
| JZ: Haider Dominik, Kollnitzberg 11, 3321 Ardagger, 4 Jahre | | |

| | | |
|--|--|--|
| 123 AT 940.064.738 BIBI | -A- *30.09.17 V, | |
| | V:US 71.618.865 MVP HFg137 124 +208+0,53+0,20(88) | VV:US 3006972816 MOGUL VM: 1/1 13402-4,05-3,20-972 |
| | M:AT 415.808.228 BEATE HF 103 102 +157-0,02-0,02(58) 2/1 8021-4,54-3,36-634 1. 8021-4,54-3,36-634 1.83-82-83-84(83) M:1-2,07 | MV:US 61.681.229 GOLI HFg118 115 +435+0,14+0,05(99) MM: 4/3 10697-3,96-3,08-754 3. 12086-3,91-3,13-850 MMV:CH 120065851606SHOWTIME |
| B: Haag Karin und Hermann, 06643469095, Kollnitzberg 18/2, 3321 Ardagger | | |
| JZ: Haag Laura, Kollnitzberg 18, 3321 Ardagger, 4 Jahre | | |

| | | |
|---|---|--|
| 124 AT 940.090.938 STS EXTRAVAG-A- | *03.10.17 | |
| | V:NL 707.841.810 YORICK HFg117 116 +423+0,52-0,02(99) | VV:CA 8.956.379 ATWOOD VM: 1/1 13941-4,41-3,42-1091 |
| | M:AT 952.333.418 EROTIKA HF 109 104 -629+0,36+0,27(70) 5/4 12089-4,29-3,46-937 3. 12682-4,93-3,56-1076 2.87-87-87-87(87) M:1-2,26 | MV:CA 10.705.608 GOLDWYN HFg116 105 -181+0,23+0,11(99) MM: 9/8 11246-4,06-3,19-816 5. 13819-4,03-3,16-994 MMV:CA 5.757.117 LEE |
| B: Rapoldi Andrea, Strohmayer Jos, Kollnitzberg 13/2, 3321 Ardagger | | |
| JZ: Rapoldi Sarah, Kollnitzberg 13, 3321 Ardagger, 5 Jahre | | |

ABI RED PP

Germany's

#1
PP Sire!

10.833174 aAa 342 K-Cn BB β -Cn A2/B
Schreur Apoll P x KNS Miss Balista P RDC (Balisto)
x KNS Miss Epic P RDC x SHB Mrs Poll P RDC (Mr. Sam)

Abi Red PP (Photo KELEK)

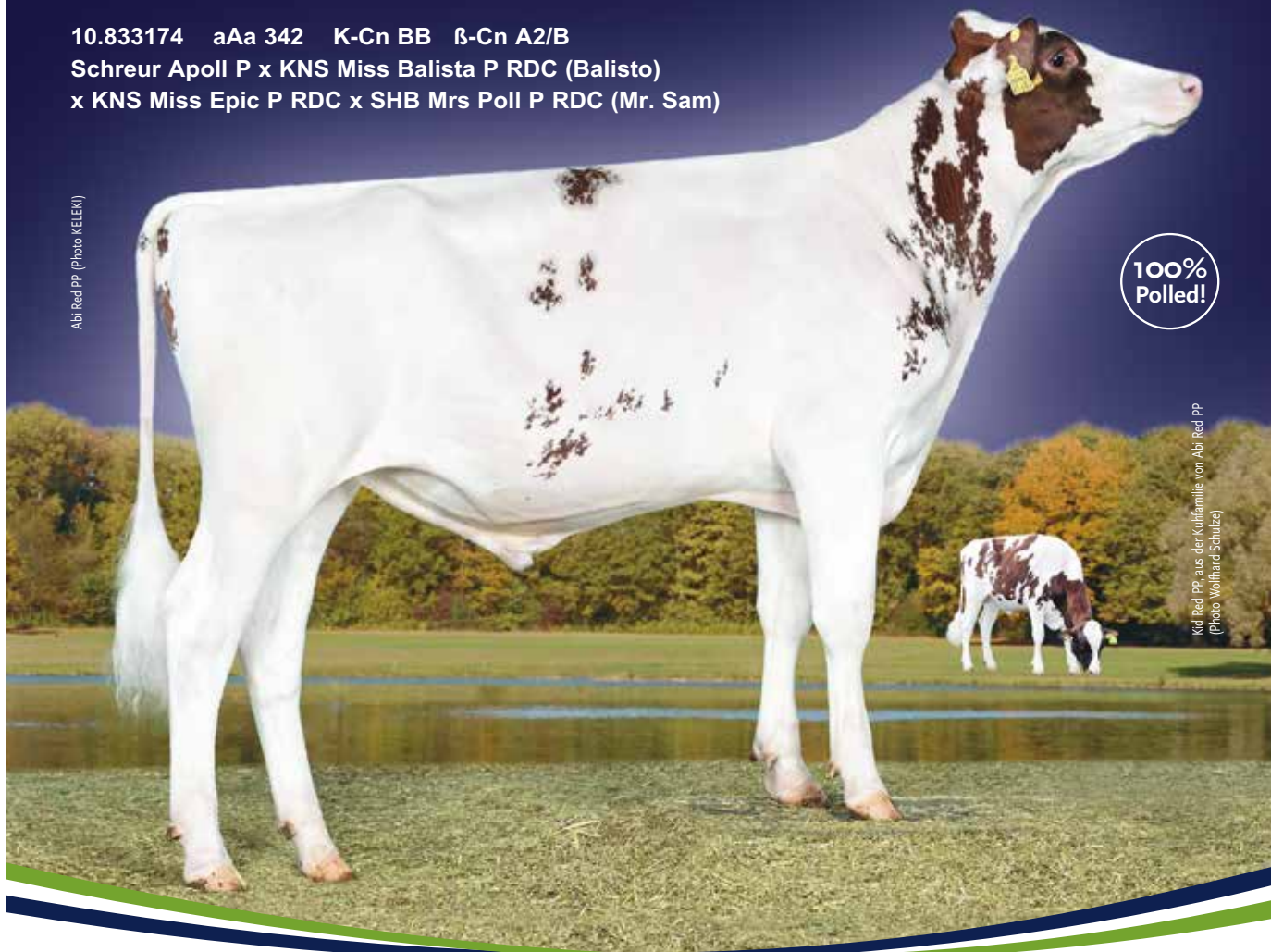

100%
Polled!

Kid Red PP aus der Kuhfamilie von Abi Red PP
(Photo Wolfhard Schütze)

| | | | | | | | | | | | | | |
|--|-------------|------|-------|-------|-----|------|------|-----------|--------|----------|----------|------------|--------|
| | RZG | RZE | Euter | Fund. | RZN | RZS | RZM | Milch kg | Fett % | Fett kg | Eiweiß % | Eiweiß kg | Rel. % |
| | 150 | 121 | 120 | 110 | 112 | 104 | 152 | +1755 | +0,23 | +96 | +0,08 | +68 | 71 |
| | TPI | PTAT | Euter | Fund. | PL | SCS | NM\$ | Milk Lbs. | Fat % | Fat Lbs. | Prot. % | Prot. Lbs. | Rel. % |
| | 2455 | 1.56 | 1.58 | 1.84 | 4.8 | 2.96 | 670 | 1040 | 0.14 | 76 | 0.07 | 51 | 75 |

Weltklasse PP-Vererber – Herausragende Leistung mit positiven Inhaltsstoffen – Sehr gute Euter – Ausgezeichnete Zuchtwerte auch in anderen Ländern: z. B. Niederlande NVI 261, Kanada LPI 3161, Polen PF 139, Frankreich ISU 181, Schweiz ISET 1450 – Bullenvater

MASTER
GEN

semenexport@masterrind.com

MASTERRIND
RINDERZUCHT UND VERMARKTUNG

MASTERRIND GmbH, ein Unternehmen von RPN/SRV/WEU/ZEH

27283 Verden, Osterkrug 20
Tel.: 04231/679-0, Fax: -780

01662 Meißen, Schlettaer Str. 8
Tel.: 03521/4704-10, Fax: -18

26160 Bad Zwischenahn, Feldlinie 2a
Tel.: 04403/9326-0, Fax: -13

INTERNET www.masterrind.com
info@masterrind.com



JZ - GRUPPE: BAMBINIS

| | | |
|---|---|--|
| 125 AT 407.926.138 BILLI | -A- *21.09.17 | |
| | V:DE 03 58241605 GS BIG JOHN HFg140 129 +826+0,04+0,13(73) | VV:US 70.625.988 BALISTO VM: |
| | M:AT 419.174.428 BIBI EL.34,6 | MV:AT 898.988.318 GS SNOW HFg111 108 +1134-0,26-0,25(96) MM: 3/2 9088-3,66-2,84-590 2. 9740-3,74-2,83-640 |
| | 1.83-83-81-83(82) M:1-2,62 | MMV:US 132.973.942 BAXTER |
| B: Rosner Monika (Unterhofstetten), 07448 3105, Hofstetten 9, 3365 Allhartsberg | | |
| JZ: Rosner Florian, Hofstetten 9, 3365 Allhartsberg, 5 Jahre | | |

| | | |
|--|--|--|
| 126 AT 949.800.838 SUNLIGHT | -A- *10.09.17 | |
| | V:DE 05 36589260 FINALIST HFg124 113 +544+0,09-0,02(81) | VV:US 139.005.002 DORCY VM: |
| | M:AT 814.440.722 SUNSHINE HF 104 102 -37-0,11+0,07(62) 3/2 10812-3,49-3,48-753 2. 12960-3,63-3,45-918 | MV:US 61.681.229 GOLJ HFg118 115 +435+0,14+0,05(99) MM: +4/3 10585-3,69-3,36-747 3. 12561-3,61-3,37-877 |
| | 1.84-87-84-82(84) M:1-1,66 | MMV:DE 03 40930144 DOLCH |
| B: Bauer Silvia und Siegfried, 0664 73167091, Schönau 1, 3632 Bad Traunstein | | |
| JZ: Bauer Magdalena, Schönau 1, 3632 Bad Traunstein, 6 Jahre | | |

| | | |
|--|--|---|
| 127 AT 524.182.838 BURGI | -A- *02.07.17 | |
| | V:DE 09 43138078 AG PUCK BVg122 117 +907-0,19-0,08(99) | VV:DE 09 36736739 PREJULA VM: 9/9 8054-4,32-3,77-652 |
| | M:AT 087.037.228 BIGGI BV 101 103 +187-0,05-0,04(49) 2/1 6770-4,09-3,38-506 1. 6770-4,09-3,38-506 | MV:AT 501.962.918 ZOMBO BVg98 100 +13+0,02-0,03(65) MM: 5/4 7910-3,90-3,55-589 4. 8490-4,29-3,71-680 |
| | 1.78-80-76-81(79) M:1-1,96 | MMV:DE 09 36791480 JULENG |
| B: Hösl Martin (Hofstattbauer), 02725369, Hofstadtgegend 1, 3213 Frankenfels | | |
| JZ: Greul Anna, Laubenbachgegend 38, 3213 Frankenfels, 6 Jahre | | |

www.warenhandel.at

Der Geheimtipp für die moderne Landwirtschaft!

ESTERMANN WARENHANDELS GMBH

An der Kreuzstraße 7
4792 Münzkirchen
Tel. 07716/20404
office@warenhandel.at

ESTERMANN
WARENHANDELS GMBH



BRAUNVIEH

AUSTRIA



Holstein Austria

JZ - GRUPPE 1: JUNGZÜCHTER VON 7 - 8 JAHRE

| | | |
|--|--|---|
| 128 AT 947.150.738 WENUS | -A- *26.08.17 V, | |
| | V:AT 670.485.228 AG CADI BVg126 117 +650-0,05-0,01(63) | VV:US 71.130.650 CADENCE VM: +4/3 10835-4,05-3,74-844 |
| | M:AT 267.672.529 WANDA EL.25,4-3,68-2,84 46 T. 1177-3,94-2,99-82 1.78-75-83-84(81) M:1-2,48 | MV:AT 179.855.719 GS VITALIS BVg114 109 +313-0,09+0,07(73) MM: +6/5 6904-4,81-3,62-582 5. 8247-4,67-3,64-686 MMV:AT 758.088.634 EMKOR |
| B: Heigl Thomas (O.Hummelberg), 06504442854, Zauch 20, 3365 Allhartsberg | | |
| JZ: Heigl Clara, Zauch 20, 3365 Allhartsberg, 7 Jahre | | |

| | | |
|---|---|--|
| 129 AT 236.383.138 BINE | -A- *21.07.17 | |
| | V:DE 03 57513769 GS IDIPFAL HFg134 124 +930-0,05+0,03(73) | VV:US 66.382.657 IMPRESSION VM: 3/2 10328-4,07-3,73-805 |
| | M:AT 017.130.122 BIANCA HF 105 105 +697-0,15-0,17(56) 3/2 9088-3,66-2,84-590 2. 9740-3,74-2,83-640 1.85-86-85-82(84) M:1-3,49 | MV:US 132.973.942 BAXTER HFg106 106 +994-0,13-0,25(99) MM: +EL.30,8-3,75-3,00 44 T. 1355-3,75-3,00-92 MMV:US 60.372.887 TOYSTORY |
| B: Rosner Monika (Unterhofstetten), 07448 3105, Hofstetten 9, 3365 Allhartsberg | | |
| JZ: Rosner Michael, Hofstetten 9, 3365 Allhartsberg, 7 Jahre | | |

| | | |
|--|---|--|
| 130 AT 589.697.938 LENKA | -A- *11.06.17 V, | |
| | V:CH 120083993463VIDAL BVg103 98 +74-0,04-0,10(88) | VV:US 195.618 VIGOR VM: |
| | M:AT 910.054.928 LUNA EL.35,6-3,86-3,25 121 T. 4082-3,59-3,50-290 1.82-77-77-76(78) M:1-3,35 | MV:CH 120103987212BIG STAR BVg107 111 +124+0,08+0,17(85) MM: +5/4 10423-4,35-3,60-830 4. 12320-3,95-3,68-940 MMV:IT 021000782330ZASTER |
| B: Kämpf Gesnbr, 0741652496, Dürnbach 5, 3254 Bergland | | |
| JZ: Kaufmann Lilly, 7 Jahre | | |

| | | |
|--|--|--|
| 131 AT 524.182.838 BURGI | -A- *02.07.17 | |
| | V:DE 09 43138078 AG PUCK BVg122 117 +907-0,19-0,08(99) | VV:DE 09 36736739 PREJULA VM: 9/9 8054-4,32-3,77-652 |
| | M:AT 087.037.228 BIGGI BV 101 103 +187-0,05-0,04(49) 2/1 6770-4,09-3,38-506 1. 6770-4,09-3,38-506 1.78-80-76-81(79) M:1-1,96 | MV:AT 501.962.918 ZOMBO BVg98 100 +13+0,02-0,03(65) MM: 5/4 7910-3,90-3,55-589 4. 8490-4,29-3,71-680 MMV:DE 09 36791480 JULENG |
| B: Hösl Martin (Hofstattbauer), 02725369, Hofstadtgegend 1, 3213 Frankenfels | | |
| JZ: Hösl Sandra, Hofstadtgegend 1, 3213 Frankenfels, 8 Jahre | | |

| | | |
|--|--|--|
| 132 AT 461.200.538 CELLY | -A- *04.04.17 | |
| | V:CA 8.956.379 ATWOOD HFg119 112 +247+0,34+0,02(99) | VV:CA 10.705.608 GOLDWYN VM: 2/2 13694-5,13-3,23-1146 |
| | M:AT 413.312.619 CELEBRITY HF 86 83 -738-0,38+0,11(66) 4/3 10245-3,74-3,37-729 3. 12894-3,59-3,25-881 1.84-87-87-84(86) M:1-1,21 | MV:US 130.263.722 DAMION HFg94 87 -495-0,54+0,10(99) MM: 8/8 11620-4,23-3,27-872 7. 14265-4,40-3,15-1076 MMV:CA 5.319.769 STAR-LEADE |
| B: Losbichler Andrea (Voithliegl), 074777113, Bergstrasse 3, 3355 Ertl | | |
| JZ: Losbichler Leonhard, Bergstrasse 3, 3355 Ertl, 8 Jahre | | |

AG PARTL

AT 961.041.329
(Pizarro x Huxoy)

- ✓ Allrounder
- ✓ Milch-kg
- ✓ Exterieur
- ✓ Fitness
- ✓ Gesext verfügbar



DER FITNESSSTARKE
ALLROUND-STAR



DER EIWEISSSTARKE
EXTERIEUR-STAR



AG BLOWER

AT 815.710.429
(Blooming x Joel)

- ✓ Top Exterieur
- ✓ Fundament
- ✓ Euter
- ✓ Eiweiß-%
- ✓ Gesext verfügbar



JZ - GRUPPE 1: JUNGZÜCHTER VON 7 - 8 JAHRE

| | | |
|---|--|---|
| 133 AT 589.704.738 LARINA | -A- *09.07.17 V, | |
| | V:CH 120116152768SKY STAR BVg102 105 -141+0,08+0,22(66) | VV:CH 120102541330SIMBABOY VM: |
| | M:AT 784.359.818 LOLITA BV 102 100 -144+0,15+0,02(61) 5/4 8304-4,57-3,78-693 4. 9585-4,37-3,72-776 1.78-78-80-81(80) | MV:AT 634.408.716 GS WISCONSI BVg97 103 +138+0,08-0,05(98) MM: +5/5 8732-4,80-3,85-755 5. 10030-4,80-4,03-886 MMV:CH 110121201483ZEUS M:1-1,69 |
| B: Kämpf Gesnbr, 0741652496, Dürnbach 5, 3254 Bergland | | |
| JZ: Schrittwieser Marie, Dürnbach 15a, 3254 Bergland, 8 Jahre | | |



A-3304 St. Georgen/Y. • Gewerbestrasse 14 • Telefon 07472/66 841-0 • Telefax 07472/66 841-40 • E-Mail: office@zellhofer.at

Ihr KIA Partner im Mostviertel.



ALLES AUS EINER HAND
PLANUNG - FERTIGUNG - MONTAGE

- ✓ UNTERBAU
- ✓ AGRARBAU
- ✓ STALLEINRICHTUNG
- ✓ GÜLLEGRUBE Ø 5-33 m
- ✓ GÜLLETECHNIK
- ✓ PHOTOVOLTAIK

Hörmann Interstall GmbH & Co. KG
Telefon +43 74 77 - 42 118 - 0
austria@hoermann-info.com
www.hoermann-info.com





Wir sind seit 25 Jahren im osteuropäischen Raum ein Komplettanbieter für Stallungen und landwirtschaftliche Gebäude.

In unseren Betriebsstätten in Bohumilice und Vimperk produzieren wir Hallenkonstruktionen und Aufstallungen

In den letzten 3 Jahren durften wir gemeinsam mit Österreichischen Kunden mehrere Projekte verwirklichen.

Die Zufriedenheit unserer Geschäftspartner freut uns sehr.

Wir freuen uns auf Ihre Kontaktaufnahme unter der Telefon Nr.:

0664 / 94 54 723

Heiß Hermann
Vermittler Österreich

Jaroslav Smola und Josef Kordik
Eigentümer der Firma
Agromont Vimperk



JZ - GRUPPE 2: JUNGZÜCHTER 9 JAHRE

| | | |
|--|--|--|
| 134 AT 527.083.538 STS ROYALDRE-A- *15.05.17 | | |
| V:CA 107.281.711 DOORMAN HFg138 123 +295+0,30+0,20(99) | VV:US 66.636.657 BOOKEM VM: 2/2 12726-3,87-3,59-950 | |
| M:AT 226.565.728 ROYALGOLD HF 98 94 -274-0,06+0,03(60) 2/1 9727-3,62-3,37-680 1. 9727-3,62-3,37-680 M:1-3,10 | MV:CA 10.705.608 GOLDWYN HFg116 105 -181+0,23+0,11(99) MM: +5/5 10763-3,29-3,12-690 2. 12150-3,22-3,11-769 MMV:CA 5.578.386 LINJET | |
| B: Rapoldi Andrea, Strohmayer Jos, Kollnitzberg 13/2, 3321 Ardagger | | |
| JZ: Peneder Leonie, Kollnitzberg 13, 3321 Ardagger, 9 Jahre | | |

| | | |
|--|--|--|
| 135 AT 949.797.538 IRENA -A- *18.07.17 | | |
| V:US 61.898.306 IOTA HFg125 124 +839+0,11+0,03(99) | VV:US 122.358.313 O-MAN VM: 1/1 11875-3,74-3,51-861 | |
| M:AT 014.511.522 Ixi HF 104 99 +322+0,09-0,16(65) 4/3 9667-4,05-3,37-718 2. 11135-3,93-3,33-809 1.78-79-80-81(80) M:1-1,87 | MV:US 50.742.341 ASIDE HF 117 116 +465+0,43-0,03(99) MM: +4/3 12874-3,88-3,05-892 3. 14335-3,91-3,01-993 MMV:US 129.800.008 ZENITH | |
| B: Bauer Silvia und Siegfried, 0664 73167091, Schönau 1, 3632 Bad Traunstein | | |
| JZ: Bauer Julia, Schönau 1, 3632 Bad Traunstein, 9 Jahre | | |

| | | |
|---|---|--|
| 136 AT 703.652.738 WHISKY -A- *28.08.17 V, | | |
| V:CH 120079489369GENOX-BOY BVg108 104 +277-0,10-0,05(88) | VV:CH 120023664460GLENN VM: 4/4 9726-4,26-3,69-773 | |
| M:AT 735.985.628 WIKY EL.28,4-3,68-3,08 57 T. 1514-3,72-3,06-103 | MV:AT 752.926.819 AG BRAD BVg129 119 +469+0,10+0,11(69) MM: 2/2 (A)6079-4,10-3,26-448 2. (A)6285-4,16-3,31-470 MMV:CH 120045965026WILLIAM | |
| B: Betriebsgem.Ederer-Bossmann (Hendlitzberg), 06649289229, Kleinaigen 4, 3240 Mank | | |
| JZ: Boßmann Linus, Hippolytgasse 34, 3240 Mank, 9 Jahre | | |

| | | |
|--|--|--|
| 137 AT 527.072.238 STS MELODY -A- *23.03.17 | | |
| V:CA 8.956.379 ATWOOD HFg119 112 +247+0,34+0,02(99) | VV:CA 10.705.608 GOLDWYN VM: 2/2 13694-5,13-3,23-1146 | |
| M:AT 413.262.518 MEMORY HF 85 80 -1092-0,16+0,16(65) 5/4 10280-3,90-3,50-761 4. 11937-4,17-3,55-921 1.83-84-85-86(85) M:1-1,50 | MV:US 130.263.722 DAMION HFg94 87 -495-0,54+0,10(99) MM: +11/10 10629-4,20-3,44-813 4. 11397-4,48-3,51-911 MMV:AT 205.057.845 MANDINGO | |
| B: Rapoldi Andrea, Strohmayer Jos, Kollnitzberg 13/2, 3321 Ardagger | | |
| JZ: Gruber Johannes, Kollnitzberg 13, 3321 Ardagger, 9 Jahre | | |

| | | |
|---|--|--|
| 138 AT 527.656.838 FATIMA -A- *23.02.17 V, | | |
| V:US 69.990.052 GALAXY HFg127 121 +712+0,15+0,02(99) | VV:US 60.996.956 FREDDIE VM: 1/1 14505-3,74-3,10-992 | |
| M:AT 985.597.628 FARONA EL.34,0-4,63-2,74 229 T. 7034-4,51-3,20-542 1.83-85-84-84(84) M:1-2,42 | MV:CA 7.588.022 JORDAN HFg108 97 +87+0,02-0,09(99) MM: +4/4 11484-3,90-3,00-793 3. 12982-3,96-3,06-911 MMV:US 132.973.942 BAXTER | |
| B: Übellacker Gregor (Hinterkogel), 074482429, Rotte Doppel 2, 3331 Sonntagberg | | |
| JZ: Übellacker Teresa, Rotte Doppel 2, 3331 Sonntagberg, 9 Jahre | | |

Auf den ist Verlass – über Jahre hinweg

ATLETICO RZ ca. 290

- DER Silomais
- Zuverlässige Erträge – Jahr für Jahr
- Wuchtige, gesunde, standfeste Pflanze
- Langes Erntefenster



Michael Obruca, Tel.: 0664/963 16 69
www.kwsaustria.at

ZUKUNFT SÄEN
SEIT 1856



AUF DEN
IST
VERLASS

 **Gruber**[®]
...bekannt für Qualität
www.getreidetechnik.com



Verzinkte Glattwandsilos für Innenaufstellung

- Garantieren optimales Nachrutschen des Getreides und keine Staubablagerungen



Mahl- und Mischanlagen

- Manuell oder computergesteuert für jede Betriebsgröße

Innenhoftechnik



Anlagenbau

- Getreide Lagern - Fördern - Verarbeiten, Rund ums Korn!



Getreidequetschen

- Geeignet für alle Getreidearten

A-4673 Gaspoltshofen
Tel: 077 35 / 60 51-0
office@gruber-maschinen.at

JZ - GRUPPE 2: JUNGZÜCHTER 9 JAHRE

| | | |
|---|---|---|
| 139 AT 855.319.429 | -A- *01.02.17 Z V, | |
| | V:DE 09 48531046 GS GALAXIS HFg124 114 +756-0,22-0,02(73) | VV:US 69.990.052 GALAXY VM: 1/1 14864-3,77-3,28-1048 |
| | M:AT 996.775.217 BLACKI HF 91 89 -180-0,13-0,08(40) 3/2 10426-3,75-3,36-741 2. 10458-3,85-3,43-762 3.86-85-82-88(85) M:3-2,89 | MV:CA 103.366.695 INFRAROUGE HF 103 92 -102-0,14-0,08(98) MM: +5/5 9615-4,15-3,21-707 3. 11547-4,00-3,24-836 MMV:AT 287.148.507 THURAM RC |
| B: Steinbacher Hannes, 028737561, Trittings 1, 3622 Kottes-Purk | | |
| JZ: Glasfner Hannah, Teichmanns 1, 3623 Kottes, 9 Jahre | | |

| | | |
|--|---|--|
| 140 AT 947.149.538 SENNA | -A- *25.07.17 V, | |
| | V:DE 09 42089722 HACKER BVg122 110 +719-0,24-0,10(98) | VV:DE 09 35830301 HURAY VM: 5/5 9417-3,58-3,49-666 |
| | M:AT 791.335.519 STELLA BV 105 103 +229-0,01-0,09(58) 4/3 7268-4,62-3,25-572 3. 8217-4,71-3,17-647 1.77-76-75-79(77) M:1-2,09 | MV:DE 08 13034326 PAYSSLI BVg116 109 +470-0,07-0,05(99) MM: +1/1 7490-4,50-3,24-580 1. 7490-4,50-3,24-580 MMV:DE 09 36415949 VITUS |
| B: Heigl Thomas (O.Hummelberg), 06504442854, Zauch 20, 3365 Allhartsberg | | |
| JZ: Heigl Anna, Zauch 20, 3365 Allhartsberg, 9 Jahre | | |

| | | |
|--|---|---|
| 141 AT 592.352.738 KERSTIN | *14.02.17 V, | |
| | V:US 70.625.980 TOPSY HFg151 143 +1230+0,21+0,15(92) | VV:US 66.636.657 BOOKEM VM: 1/1 11290-4,49-3,63-917 |
| | M:AT 578.140.928 KARMEN HF 104 93 -314-0,01+0,02(42) EL.29,0-3,69-3,68 223 T. 6883-4,16-3,09-499 M:1-2,28 | MV:DE 07 68555470 TABLEAU RED HFg121 108 +12-0,24+0,20(99) MM: 3/2 7945-5,10-3,46-680 2. 8222-4,93-3,58-699 MMV:IT 019500366874RUACANA RE |
| B: Haag Karin und Hermann, 06643469095, Kollnitzberg 18/2, 3321 Ardagger | | |
| JZ: Haag Carolina, Kollnitzberg 18, 3321 Ardagger, 9 Jahre | | |



Wir verwirklichen Ihre Vorstellungen!

RINDERLAUFSTÄLLE JUNGVIEHSTÄLLE GÜLLETECHNIK
MELKSTÄNDE RINDERMAST LÜFTUNGSTECHNIK
KÄLBERSTÄLLE ENTMISTUNG FÜTTERUNGSTECHNIK

A-4441 Behamberg, Tel: 07252 73853-0, e-mail: office@braeuer.cc, www.braeuer.cc

WIR SCHAFFEN DAS.

Niederösterreichische Versicherung AG

3250 Wieselburg
Zur Autobahn 4
Tel. 07416/520 22-0
wieselburg@nv.at

www.nv.at



Die Niederösterreichische
Versicherung

Eurotechnics Ballenauflöser DF starr oder drehbar

Gesamtbreite 2,3m

Ölverbrauch 25-40 l/min

Ladearm mit mechan. oder hydraul. Armeinstellung

Durchflussverteiler Abrollband

Max. Ballendurchmesser 1,80m

Max. Ballengewicht 1.000kg

Manuelle Einstellung der Abrollgeschwindigkeit

Optional mit hydr. Lift



Eurotechnics Ballenhäcksler Starflow SM-SP 220

– Gezogen oder am 3-Punkt

Starrer Schwanenhalsauswurf um bis 270° hydraulisch schwenkbar
für Einstreuen bis 16m rechts und 13m links

Elektrische Standardbedienung

Rundballen mit max. 2m DM und Quaderballen mit 2,8x1,2x1,3m

Elektrische Fernbedienung,

Min. Leistungsbedarf 50PS, Ölverbrauch zwischen 30 und 60 l/min

Weitwinkelgelenkwelle, Beleuchtung



JZ - GRUPPE 3: JUNGZÜCHTER 10 JAHRE

| | | |
|--|--|---|
| 142 AT 592.803.338 FANTA | *28.06.17 43% RF V, | |
| | V:CH 120014271646JULEN BVg99 105 -74+0,19+0,10(95) | VV:US 187.668 PRELUDE VM: 4/4 9305-4,19-3,65-730 |
| | M:AT 181.557.919 FLOTTE HF 87 76 -1304+0,28+0,10(65) 4/3 7498-4,57-3,48-604 3. 8261-4,67-3,54-678 E:2.7-5-8-8 M:1-2,51 | MV:CH 120022840643SAVARD RED FL 96 118 +914+0,00-0,16(99) MM: +5/3 6350-4,06-3,20-461 4. 7126-4,26-3,26-536 MMV:CA 9.104.500 BACCULUM R |
| B: Peham Ingrid u.Johann (Pöletzhof), 07474361, Poelletshof 1, 3324 Euratsfeld | | |
| JZ: Peham Johannes, Pöletshof 1, 3324 Euratsfeld, 10 Jahre | | |

| | | |
|---|---|--|
| 143 AT 037.576.238 BIGGI | -A- *21.05.16 | |
| | V:AT 898.988.318 GS SNOW HFg111 108 +1134-0,26-0,25(96) | VV:NL 388.965.513 SNOWMAN VM: +2/2 12871-3,24-2,95-797 |
| | M:AT 017.130.122 BIANCA HF 105 105 +697-0,15-0,17(56) 3/2 9088-3,66-2,84-590 2. 9740-3,74-2,83-640 1.85-86-85-82(84) M:1-3,49 | MV:US 132.973.942 BAXTER HFg106 106 +994-0,13-0,25(99) MM: +EL.30,8-3,75-3,00 44 T. 1355-3,75-3,00-92 MMV:US 60.372.887 TOYSTORY |
| B: Rosner Monika (Unterhofstetten), 07448 3105, Hofstetten 9, 3365 Allhartsberg | | |
| JZ: Rosner Robert, Hofstetten 9, 3365 Allhartsberg, 10 Jahre | | |

| | | |
|--|---|---|
| 144 AT 848.406.529 REGENBOGEN | -A- *13.11.16 | |
| | V:US 68.144.448 SEASIDEBLOOM BVg123 120 +834-0,08-0,04(70) | VV:US 198.772 BROOKINGS VM: 2/2 10858-4,28-3,93-891 |
| | M:AT 448.415.309 RAFAELLA BVg111 100 -140+0,01+0,11(73) 8/8 7987-4,10-3,59-614 8. 9448-4,15-3,63-735 6.77-76-75-69(73) M:2-2,54 | MV:US 191.215 PRESIDEN(D) BVg108 96 -161-0,06+0,04(99) MM: +3/2 7655-4,02-3,44-571 2. 8483-3,92-3,46-626 MMV:US 195.360 CHRIS |
| B: Plank Susanne u. Josef, 0664/2449455, Strauchen 6, 3281 Oberndorf | | |
| JZ: Plank Juliane, Strauchen 6, 3281 Oberndorf, 10 Jahre | | |

| | | |
|--|---|---|
| 145 AT 292.280.438 O KARDA | -A- *21.10.16 | |
| | V:CA 8.956.379 ATWOOD HFg119 112 +247+0,34+0,02(99) | VV:CA 10.705.608 GOLDWYN VM: 2/2 13694-5,13-3,23-1146 |
| | M:DE 03 57045595 O KAMILA 1xA HF 106 107 +632-0,11-0,11(50) 1/1 11224-3,85-3,05-775 1. 11224-3,85-3,05-775 1.86-87-86-86(86) M:1-2,63 | MV:CA 107.308.984 LOTUS *RC HFg100 102 +46-0,17+0,05(80) MM: 1/1 12502-2,85-3,11-745 1. 12502-2,85-3,11-745 MMV:US 62.175.895 SID |
| B: Kronberger Marianne, 07479/7513, Kollnitzberg 11, 3321 Ardagger | | |
| JZ: Haider Gregor, Kollnitzberg 11, 3321 Ardagger, 10 Jahre | | |

| | | |
|--|---|--|
| 146 AT 947.159.738 STERNSCHNUPP-A- | *18.10.17 V, | |
| | V:DE 09 43138078 AG PUCK BVg122 117 +907-0,19-0,08(99) | VV:DE 09 36736739 PREJULA VM: 9/9 8054-4,32-3,77-652 |
| | M:AT 015.547.619 SELLI BV 94 93 -69-0,11-0,08(58) 4/3 7049-4,13-3,43-533 2. 7779-4,22-3,48-599 2.78-77-78-75(77) M:1-1,58 | MV:AT 479.719.617 GS HOUSTON BVg115 114 +861-0,14-0,14(96) MM: +2/2 5990-4,43-3,35-466 1. 5830-4,88-3,29-477 MMV:US 195.715 DOMAIN(M*) |
| B: Heigl Thomas (O.Hummelberg), 06504442854, Zauch 20, 3365 Allhartsberg | | |
| JZ: Aigner Patrick, Zauch 14, 3365 Allhartsberg, 10 Jahre | | |

Die Erzeugergemeinschaft GUT STREITDORF steht auf der Seite der LANDWIRTE für:

- › Gemeinsame Vermarktungsmöglichkeiten
- › Faire Preisbildung durch Anpassung an die Marktsituation
- › Entwicklung von Qualitäts- & Regionalprogrammen
- › Angebotsbündelung und Marktsteuerung



NIEDERÖSTERREICHISCHE RINDERBÖRSE

NÖ-Veredelungszentrum • Schillerring 13 • 3130 Herzogenburg
02782/811 00 • office@noe-rinderboerse.at • www.gutstreitdorf.at

JZ - GRUPPE 3: JUNGZÜCHTER 10 JAHRE

| | | |
|--|---|---|
| 147 AT 941.850.238 NADJA | -C- *25.07.17 V, | |
| | V:CA 9.301.308 JAKOB HF 90 94 -846+0,62+0,15(95) | VV:CA 6.466.625 IGNITER VM: |
| | M:AT 806.825.622 NUSSI HF 90 93 -64-0,16-0,06(59) 2/1 6392-3,98-2,90-440 1. 6392-3,98-2,90-440 1.80-82-80-80(80) M:1-1,55 | MV:US 60.497.322 MISTRAL HFg102 103 +556-0,37-0,09(99) MM: +5/4 8992-4,22-3,32-678 3. 10015-4,34-3,29-765 MMV:DE 05 78194407 LANCELOT |
| B: Peham Ingrid u.Johann (Pöletzhof), 07474361, Poelletshof 1, 3324 Euratsfeld | | |
| JZ: Hinterbuchinger Johannes, Pisching 1, 3324 Euratsfeld, 10 Jahre | | |

| | | |
|--|--|---|
| 148 AT 584.288.338 SARAH | -A- *27.12.16 | |
| | V:IT 019990607544ZEBER HF 120 106 +126+0,20+0,00(77) | VV:US 134.438.230 JEEVES VM: |
| | M:AT 409.801.228 SALLY HF 120 111 +860-0,11-0,14(56) 2/1 8015-3,80-2,92-538 1. 8015-3,80-2,92-538 1.82-83-84-84(84) M:1-2,51 | MV:US 62.065.919 SUPER HFg126 112 +1181-0,53-0,14(99) MM: 3/2 8704-4,66-3,36-698 2. 9072-4,70-3,29-725 MMV:DE 15 00838502 TOSCANO |
| B: Beiglböck Barbara und Ernst (Schodlbauer), 0264278793-21, Stübegg 21, 2871 Zöbern | | |
| JZ: Beiglböck Anja, Stübegg 21, 2871 Zöbern, 10 Jahre | | |

| | | |
|---|---|---|
| 149 AT 855.319.429 | -A- *01.02.17 Z V, | |
| | V:DE 09 48531046 GS GALAXIS HFg124 114 +756-0,22-0,02(73) | VV:US 69.990.052 GALAXY VM: 1/1 14864-3,77-3,28-1048 |
| | M:AT 996.775.217 BLACKI HF 91 89 -180-0,13-0,08(40) 3/2 10426-3,75-3,36-741 2. 10458-3,85-3,43-762 3.86-85-82-88(85) M:3-2,89 | MV:CA 103.366.695 INFRAROUGE HF 103 92 -102-0,14-0,08(98) MM: +5/5 9615-4,15-3,21-707 3. 11547-4,00-3,24-836 MMV:AT 287.148.507 THURAM RC |
| B: Steinbacher Hannes, 028737561, Trittings 1, 3622 Kottes-Purk | | |
| JZ: Steinbacher Jana, Trittings 1, 3622 Mühldorf, 11 Jahre | | |

Tel. 07724 / 2107-0
www.mauch.at

MAUCH

**Mauch präsentiert „light“-
Modell für Österreich**

Änderungen vorbehalten!



ab
€ 17.900,-

inkl. MwSt.
Finanzierung mit flexibler
Laufzeit möglich!

Symbolfoto

Finanzierungsbeispiel

▶ Mit € 1.790,- Anzahlung und monatlich € 215,-
sind Sie stolzer Besitzer dieses Weidemanns!

WEIDEMANN

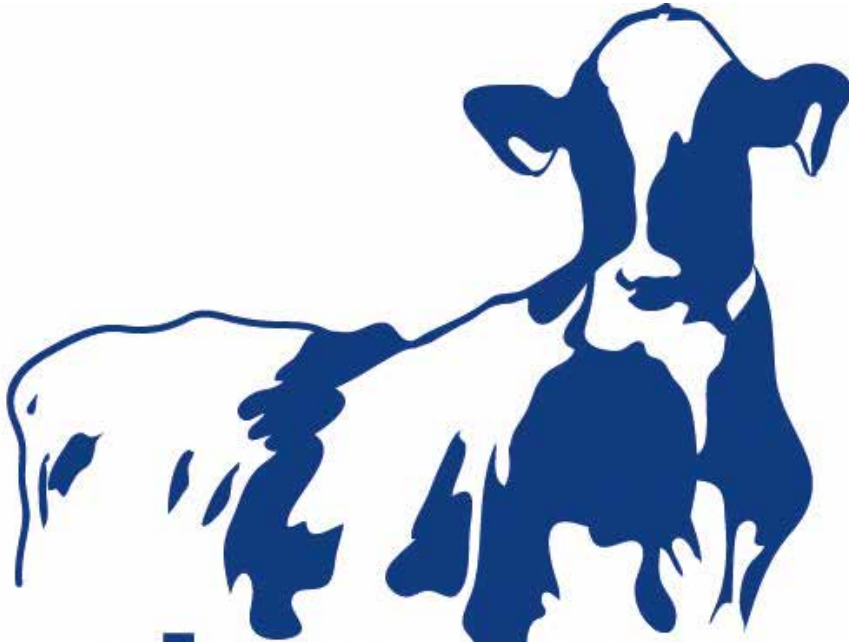

Unikat-Genetics

...weil Rinderzucht Vertrauenssache ist!

August Knittl-Frank
Oberhofsiedlung 443 • 8911 Admont
+43 664 53 26 173 • office@unikat-genetics.at



**Zuchtberatung &
Samenverkauf**
www.zuchterfolg.at

Karl Gaisböck

tel: 0043 / 664 53 667 39
mail: office@zuchterfolg.at

Polsenzstrasse 4 | A-4076 St. Marienkirchen

JZ - GRUPPE 4: JUNGZÜCHTER 11-12 JAHRE

| | | |
|---|--|----|
| 150 AT 851.187.629 WIOLETTA | -A- *01.12.16 | V, |
| V:US 3010354192 BRASH HFg127 112 +294+0,26+0,02(73) | VV:US 69.990.138 MCCUTCHEN VM: 1/1 8075-4,40-3,01-598 | |
| M:AT 985.595.428 WINNIE HF 106 105 +568-0,21-0,09(54) 1/1 7759-3,73-3,24-541 1. 7759-3,73-3,24-541 1.84-85-82-83(83) M:1-1,38 | MV:IT 017990516801MASCALESE HFg116 118 +902-0,14-0,03(99) MM: +4/3 10997-3,47-3,10-722 2. 13402-3,24-3,04-843 MMV:UK 598.172 SHOTTLE | |
| B: Übellacker Gregor (Hinterkogel), 074482429, Rotte Doppel 2, 3331 Sonntagberg | | |
| JZ: Übellacker Lena, Rotte Doppel 2, 3331 Sonntagberg, 11 Jahre | | |

| | | |
|---|--|--|
| 151 AT 230.770.638 STS GRANATE | -A- *21.01.17 | |
| V:CA 8.956.379 ATWOOD HFg119 112 +247+0,34+0,02(99) | VV:CA 10.705.608 GOLDWYN VM: 2/2 13694-5,13-3,23-1146 | |
| M:AT 600.546.114 GERDA HF 118 123 +1033+0,15-0,07(65) 7/6 14630-4,09-3,17-1062 6. 15933-4,60-3,06-1220 1.83-84-84-84(84) M:1-2,51 | MV:UK 598.172 SHOTTLE HFg114 105 +596-0,07-0,14(99) MM: +8/8 10356-4,41-3,19-787 8. 14379-5,52-3,15-1247 MMV:US 2.137.511 ZEBO | |
| B: Rapoldi Andrea, Strohmayer Jos, Kollnitzberg 13/2, 3321 Ardagger | | |
| JZ: Gruber Kerstin, Kollnitzberg 13, 3321 Ardagger, 11 Jahre | | |

| | | |
|---|---|----|
| 152 AT 705.951.329 LINDE | -A- *19.11.16 | V, |
| V:US 71.618.865 MVP HFg137 124 +208+0,53+0,20(88) | VV:US 3006972816 MOGUL VM: 1/1 13402-4,05-3,20-972 | |
| M:AT 869.753.617 LAERCHE HF 104 109 +806-0,33-0,10(61) +4/3 13422-3,32-3,06-856 3. 14662-3,19-3,06-916 1.85-86-86-82(84) M:1-3,12 | MV:US 132.126.470 TOPLEVEL HF 107 102 +528-0,29-0,12(89) MM: +EL.29,8-4,08-3,29 169 T. 4602-4,51-3,49-368 MMV:CA 7.220.825 LOUVET | |
| B: Stranz Robert, 02662/43900, Sonnleiten 6, 2640 Gloggnitz | | |
| JZ: Stranz Magdalena, Sonnleiten 6, 2640 Raach/Hochgebirge, 11 Jahre | | |

| | | |
|---|--|--|
| 153 AT 461.199.438 SEPHORA | -A- *13.02.17 | |
| V:US 134.416.391 EPIC HF 113 107 +541-0,52+0,00(99) | VV:US 2.250.783 DURHAM VM: 3/3 14595-3,81-3,09-1007 | |
| M:AT 495.066.328 SOLEA HF 107 101 +163-0,03-0,04(53) EL.35,2-4,39-3,22 235 T. 7266-4,09-3,27-535 M:1-3,71 | MV:IT 017990516801MASCALESE HFg116 118 +902-0,14-0,03(99) MM: 3/2 9729-4,71-3,34-783 2. 10517-4,80-3,38-860 MMV:CA 103.631.566 FEVER | |
| B: Losbichler Andrea (Voithliegl), 074777113, Bergstrasse 3, 3355 Ertl | | |
| JZ: Losbichler Antonia, Bergstrasse 3, 3355 Ertl, 11 Jahre | | |

| | | |
|---|--|--|
| 154 AT 411.632.229 BALI | -A- *02.11.15 | |
| V:US 198.772 BROOKINGS BVg117 109 +141+0,08+0,11(99) | VV:US 193.627 PAYOFF VM: 4/4 12540-4,07-3,44-943 | |
| M:AT 179.845.519 BIPA BV 93 94 -361+0,16+0,01(60) 3/2 7476-5,12-3,64-655 1. 7521-5,10-3,77-667 1.69-71-74-75(73) M:1-2,05 | MV:US 191.952 DALTON BVg92 100 +6+0,08-0,05(98) MM: +8/8 9591-4,63-3,88-817 8. 12211-4,83-3,60-1029 MMV:US 190.202 ACE | |
| B: Hagler Monika u. Friedrich (Krenberg), 074797311, Salzgrub 199, 3311 Zeillern | | |
| JZ: Hagler Jakob, Salzgrub 199, 3311 Zeillern, 12 Jahre | | |

Westcoast STYX RED

ENTITLE
 X SYMPATICO
 X SNOWMAN



Westcoast STYX RED



LPI 2.999 / PRO \$ 2.101 / RZG 158

Westcoast KERRIGAN

KINGBOY
 X NUMERO UNO
 X ROBUST



EDG Ruby Uno Riza

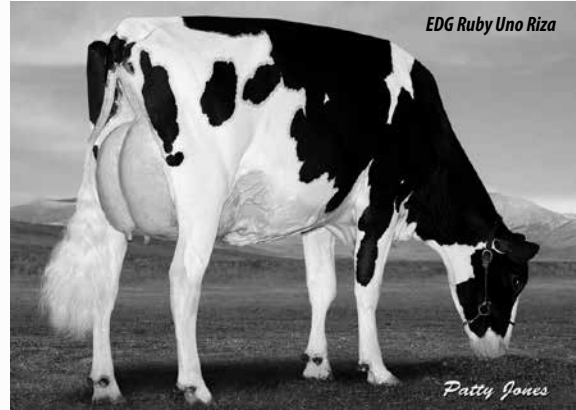

LPI 3.113 / PRO \$ 2.282 / RZG 148

- Fragen Sie nach unseren Aktions- bzw. Spezialpreisen -

IHG AIRSHIP RED

OLYMPIAN
 X NUMERO UNO
 X REGIMENT



KHW Regiment Apple Großmutter



LPI 2.815 / PRO \$ 1.665 / RZG 134

Stantons CAPITAL GAIN

MC CUTCHEN
 X OBSERVER
 X SHUTTLE



Stantons Capital Gain Töchter



LPI 2.880 / PRO \$ 1.958 / RZG 134

Ihre Ansprechpartnerin in Niederösterreich:
Ruth Boßmann / Mobil: 0664-9289229

swissgenetics  **SEMEX®**
 Genetics for Life®

Best Genetics Rindersamen Handels-GmbH • Nr. 12, 4983 St. Georgen bei Obernberg • Mobil: 0676-9571700 • Fax: 0049-9824-5169 • info@bestgenetics.at • www.bestgenetics.at

JZ - GRUPPE 4: JUNGZÜCHTER 11-12 JAHRE

| | | |
|--|---|--|
| 155 AT 407.977.338 AZALEE | -A- *02.02.17 | |
| | V:US 72.156.794 SILVER HFg150 139 +1200+0,32+0,08(85) | VV:US 3006972816 MOGUL VM: 2/1 13892-3,41-3,14-910 |
| | M:AT 599.494.917 ANDORRA HF 88 84 +31-0,12-0,27(59) 5/4 10820-3,45-2,83-680 3. 13048-3,34-2,83-805 2.87-87-79-84(83) M:1-2,22 | MV:UK 598.172 SHOTTLE HFg114 105 +596-0,07-0,14(99) MM: +6/5 10796-4,08-3,14-780 3. 13140-3,92-3,18-933 MMV:CA 6.820.564 SEPTEMBER |
| B: Fromhund Eva u. Josef, 07412/53277, Mitterburgstrasse 5, 3370 Ybbs an der Donau | | |
| JZ: Fromhund Marlene, Mitterburgstraße 5, 3370 Ybbs, 12 Jahre | | |

| | | |
|---|---|--|
| 156 AT 230.758.138 STS EASY | -A- *26.11.16 | |
| | V:CA 8.956.386 I ATTIC HF 99 96 -609+0,56+0,09(96) | VV:CA 10.705.608 GOLDWYN VM: 2/2 13694-5,13-3,23-1146 |
| | M:AT 952.333.418 EROTIKA HF 109 104 -629+0,36+0,27(70) 5/4 12089-4,29-3,46-937 3. 12682-4,93-3,56-1076 2.87-87-87-87(87) M:1-2,26 | MV:CA 10.705.608 GOLDWYN HFg116 105 -181+0,23+0,11(99) MM: 9/8 11246-4,06-3,19-816 5. 13819-4,03-3,16-994 MMV:CA 5.757.117 LEE |
| B: Rapoldi Andrea, Strohmayer Jos, Kollnitzberg 13/2, 3321 Ardagger | | |
| JZ: Peneder Selina, Kollnitzberg 13, 3321 Ardagger, 12 Jahre | | |

| | | |
|--|--|---|
| 157 AT 947.148.438 SOLA | -A- *29.06.17 V, | |
| | V:DE 09 42089722 HACKER BVg122 110 +719-0,24-0,10(98) | VV:DE 09 35830301 HURAY VM: 5/5 9417-3,58-3,49-666 |
| | M:AT 933.663.317 SIGMA BV 87 85 -586+0,13-0,03(62) 6/5 6431-4,43-3,37-502 5. 7333-4,43-3,40-575 1.78-76-80-76(78) M:1-1,69 | MV:AT 199.875.814 GS EFENDI BVg88 97 -246+0,14+0,04(90) MM: +8/8 6760-4,20-3,37-511 8. 7516-4,28-3,29-569 MMV:AT 056.081.733 GS VISOTIL |
| B: Heigl Thomas (O.Hummelberg), 06504442854, Zauch 20, 3365 Allhartsberg | | |
| JZ: Schlemmer Pia, Haaberg 66a, 3300 Amstetten, 12 Jahre | | |

Sexed **ULTRA 4M**™

ST ♂[®] **Germany** ♀

DER NEUE T6 DYNAMIC COMMAND SCHALTEN SIE RICHTIG



DYNAMIC COMMAND

MEHR EFFIZIENZ BEI ALLEN ARBEITEN MIT DEM BRANDNEUEN 8-GANG POWERSHIFT-GETRIEBE

VIELSEITIGE ÜBERTRAGUNG

Von New Holland entwickeltes Getriebe mit Doppelkupplungstechnologie bietet 11 Gänge im Hauptarbeitsbereich, kombinierbar mit Kriechgang.

MODERNE AUTOMATIKFUNKTIONEN

Anhalten und Anfahren ohne Kupplungsbetätigung, Kick down-Funktion zur extremen Beschleunigung, Tempomatfunktion, Vorwahl der Geschwindigkeit, automatischer Gangwechsel mit sanftem Schaltübergang.

EFFIZIENZ GROSSGESCHRIEBEN

Geringster Kraftstoffverbrauch dieser Klasse, schnelleres Wenden bei Frontladereinsätzen.

KOMFORT UND KONTROLLE

Sidewinder™ II Armlehne mit elektronischen oder mechanischen Steuergeräten, gleiche Bedienung wie bei Auto Command™.

NEW HOLLAND TOP SERVICE 00800 64 111 111 | www.newholland.com
Service und Informationen rund um die Uhr. Der Anruf ist aus dem Festnetz und den meisten Mobilfunknetzen gebührenfrei.



Besuche unsere Facebook-Seite!
www.facebook.com/NewHollandOesterreich



JZ - GRUPPE 5: JUNGZÜCHTER 13-15 JAHRE

| | | | |
|---|---|---|--|
| 158 AT 947.147.338 WELSA | -A- *19.06.17 V, | | |
| | V:AT 432.006.317 GS HARDING BVg128 122 +890-0,08+0,00(93) | VV:DE 09 35830301 HURAY VM: 8/7 9306-4,17-3,75-737 | |
| | M:AT 388.414.122 WEICHSEL BV 97 96 -452+0,23+0,12(57) 3/2 5197-5,17-3,82-467 2. 5624-5,21-3,85-510 2.79-80-82-80(80) M:1-2,19 | MV:DE 08 13034326 PAYSSLI BVg116 109 +470-0,07-0,05(99) MM: 4/4 6521-5,16-3,62-572 3. 7362-5,04-3,47-627 MMV:AT 199.875.814 GS EFENDI | |
| B: Heigl Thomas (O.Hummelberg), 06504442854, Zauch 20, 3365 Allhartsberg JZ: Aigner Bettina, Zauch 14, 3365 Allhartsberg, 13 Jahre | | | |

| | | | |
|---|---|---|--|
| 159 AT 520.145.438 LIKRA | -A- *17.01.17 V, | | |
| | V:US 72.436.717 COMINGO HFg136 120 +761+0,16-0,01(74) | VV:IT 017990915143NUMERO UNO VM: 1/1 13343-3,57-3,19-902 | |
| | M:AT 904.351.728 LIANE HF 103 103 +136+0,18-0,04(51) EL.32,8-4,33-3,17 259 T. 6909-4,79-3,28-557 1.84-86-84-83(84) M:1-3,02 | MV:AT 898.988.318 GS SNOW HFg111 108 +1134-0,26-0,25(96) MM: +2/2 10559-4,72-3,33-849 2. 11617-4,69-3,36-936 MMV:UK 161121400448BLUESKY | |
| B: Stranz Robert, 02662/43900, Sonnleiten 6, 2640 Gloggnitz JZ: Stranz Alexander, Sonnleiten 6, 2640 Raach/Hochgebirge, 13 Jahre | | | |

| | | | |
|--|---|--|--|
| 160 AT 279.790.538 VALERIE | -A- *25.08.16 | | |
| | V:CA 8.956.386 I ATTIC HF 99 96 -609+0,56+0,09(96) | VV:CA 10.705.608 GOLDWYN VM: 2/2 13694-5,13-3,23-1146 | |
| | M:AT 455.908.518 VIOLETTA HF 104 105 +473-0,07-0,09(64) 3/3 10979-4,03-3,23-798 3. 12338-3,86-3,24-876 1.87-88-87-87(87) M:1-2,32 | MV:CA 7.104.235 MERCHANT HF 98 97 +748-0,45-0,25(99) MM: +3/3 10622-3,97-3,15-756 3. 11275-3,88-3,10-787 MMV:CA 10.573.621 SKYFAME | |
| B: Rapoldi Andrea, Strohmayer Jos, August Knittl-Frank JZ: Bachleitner Benjamin, Kollnitzberg 13, 3321 Ardagger, 14 Jahre | | | |

| | | | |
|--|--|---|--|
| 161 AT 244.200.538 FLORA | -A- *24.12.16 | | |
| | V:NL 475.750.563 GOLDDAY HFg123 109 +161-0,11+0,11(99) | VV:CA 10.705.608 GOLDWYN VM: 1/1 12526-3,89-3,58-936 | |
| | M:AT 585.681.322 237FIBI HF 95 91 -367+0,06-0,02(42) 1/1 7675-4,73-3,06-598 1. 7675-4,73-3,06-598 1.85-84-84-83(84) M:1-2,96 | MV:US 62.085.114 ALTAROSS HFg97 91 -422-0,04+0,04(99) MM: +4/3 10774-4,27-2,99-783 3. 12144-4,67-2,96-926 MMV:CA 9.231.816 RAMONE | |
| B: Landw.Fachschule, 02822/52402, Edelhof 1, 3910 Zwettl JZ: Gruber Katharina, Edelhof 1, 3910 Zwettl, 14 Jahre | | | |

| | | | |
|---|---|--|--|
| 185 AT 085.476.238 NICKI | -A- *16.09.16 | | |
| | V:DE 03 56819470 GS BOSTON HFg142 142 +1778-0,07+0,00(73) | VV:DE 03 55203353 BOSS VM: | |
| | M:AT 173.640.528 NORA HF 102 104 +281-0,15-0,02(59) 3/2 12101-3,42-3,23-804 2. 12205-3,64-3,20-835 2.84-84-81-80(82) M:1-4,03 | MV:CA 7.352.288 CAPITAL HF 87 89 -455-0,17+0,05(99) MM: +3/2 10707-4,24-3,26-803 2. 12019-4,37-3,29-920 MMV:CA 6.820.564 SEPTEMBER | |
| B: LW. Fachschule Gießhübl, 0747264522, Gießhübl 7, 3300 Amstetten JZ: Ederer Lukas, Giesshübl 7, 3300 Amstetten, 15 Jahre | | | |

JZ - GRUPPE 5: JUNGZÜCHTER 13-15 JAHRE

| | | |
|--|--|---|
| 186 AT 085.483.138 NALA | -A- *08.11.16 | |
| | V:CA 103.455.217 LAUTHORITY HFg111 106 +233+0,09-0,02(99) | VV:CA 10.705.608 GOLDWYN VM: 2/2 16673-4,50-3,46-1328 |
| | M:AT 181.218.617 NATALIE HF 102 98 -237+0,37-0,01(64) +5/4 10376-4,81-3,53-866 3. 10749-5,12-3,66-944 2.88-88-84-83(85) M:1-2,85 | MV:CA 6.026.421 OUTSIDE HFg100 95 +338+0,01-0,22(99) MM: +4/3 9953-4,41-3,43-780 2. 11008-4,23-3,22-820 MMV:CA 6.812.634 EXPORT |
| B: LW. Fachschule Gießhübl, 0747264522, Gießhübl 7, 3300 Amstetten | | |
| JZ: Pfaffeneder Matthias, Giesshübl 7, 3300 Amstetten, 15 Jahre | | |

| | | |
|---|---|---|
| 162 AT 546.694.429 MIRENDA | -A- *20.12.16 | |
| | V:US 62.175.895 SID HFg89 93 -286+0,09-0,02(99) | VV:US 207.184.639 MR SAM VM: 2/2 11612-3,45-3,24-777 |
| | M:AT 329.405.228 MIRIAM HF 96 92 +11+0,05-0,15(55) EL.36,4-3,19-2,86 287 T. 9067-3,75-3,21-631 1.85-82-85-85(84) M:1-4,04 | MV:UK 182661300246GOLDENDREAM HF 105 89 -547+0,27-0,02(99) MM: +4/4 11832-4,01-3,01-830 2. 12815-3,89-3,00-883 MMV:US 60.372.887 TOYSTORY |
| B: Gruber Elisabeth und Rudolf, 02742/360741, Wernersdorfer Strasse 18, 3100 Sankt Pölten | | |
| JZ: Gonaus Marlene, Hofrotte 7, 3212 Schwarzenbach, 15 Jahre | | |

*Erfolgreiche Betriebsführung mit
zuverlässigen Herdendaten*

T4C - Herdenmanagement

Mit dem Lely Melkroboter und dem T4C Herdenmanagementprogramm, erhalten Sie die Daten die Sie brauchen, um noch besseren Einblick in Ihren Betrieb und Ihre Herde zu bekommen.

Täglich, bei jeder Melkung, abgestimmt auf Ihre Bedarf.

Exterieurstärke für IHREN Betrieb

VIPRO P 10/356770

Viper P x Pronto x Husir

GZW **123** MW **120** Ext **126**



VIPRO P-Mutter MAUSI 3.Lak

- Mischerbig hornlos
- TOP Exterieur
- gesext verfügbar



VIPRO P 356770

- #1 Anibal-Sohn DE/AT
- Gesext verfügbar
- Leistungsstarke Kuhfamilie

AMOR 356730



AMOR-Mutter DEBORA 4.Lak

GZW **133** MW **125** Ext **118**



Anibal x Huray x Dynamit

AMOR 10/356730

ARCOR 10/796850

Araxis x Cashcoin x Numero Uno

RZG **147** RZM **131** RZE **130**



- Starkes Exterieur
- Bekannte Kuhfamilie
- TOP Nutzungsdauer



www.besamungsstation.eu



Zweckverband II für künstliche Besamung der Haustiere

Hechenwanger Str. 10-12 86926 Greifenberg

Telefon: +49 8192-9336-3 Fax: +49 8192-9336-40

E-Mail: info@besamungsstation.eu



JZ - GRUPPE 6: JUNGZÜCHTER 16-20 JAHRE

| | | | |
|---|---|---|--|
| 163 AT 412.557.329 MANILA | -A- *13.11.15 | | |
| | V:CA 8.956.379 ATWOOD HFg119 112 +247+0,34+0,02(99) | VV:CA 10.705.608 GOLDWYN VM: 2/2 13694-5,13-3,23-1146 | |
| | M:AT 786.240.918 MAXIMA HF 95 97 -595+0,29+0,14(68) +3/3 11628-4,35-3,54-918 3. 12731-4,66-3,49-1038 1.86-86-84-82(84) M:1-3,22 | MV:CA 5.757.117 LEE HFg93 93 -398+0,24+0,00(99) MM: +5/4 9562-3,75-3,43-686 3. 11729-3,80-3,45-851 MMV:AU 930.377 TALENT RC | |
| B: Rapoldi Andrea, Strohmayer Jos, Kollnitzberg 13/2, 3321 Ardagger | | | |
| JZ: Peneder Manuel, Kollnitzberg 13, 3321 Ardagger, 16 Jahre | | | |

| | | | |
|--|--|--|--|
| 164 AT 421.313.629 FELINA | -A- *27.01.16 | | |
| | V:US 63.026.939 MASSEY HFg129 122 +596+0,11+0,10(99) | VV:DE 05 78891748 MASCOL VM: 1/1 14338-3,64-3,03-956 | |
| | M:AT 814.445.322 FRANZISKA HF 90 93 -486+0,21+0,05(59) 2/1 12666-3,69-3,38-896 1. 12666-3,69-3,38-896 1.82-80-84-80(81) M:1-4,16 | MV:UK 161121400448BLUESKY HF 97 102 -686+0,52+0,24(98) MM: +4/3 11363-4,06-3,23-828 3. 13479-4,03-3,41-1002 MMV:US 60.372.887 TOYSTORY | |
| B: Bauer Silvia und Siegfried, 0664 73167091, Schönau 1, 3632 Bad Traunstein | | | |
| JZ: Bauer Stephanie, Schönau 1, 3632 Bad Traunstein, 16 Jahre | | | |

| | | | |
|---|---|---|--|
| 165 AT 229.661.338 History Red | -A- *30.01.17 | | |
| | V:NL 762.042.012 APOLL RED Pp* HFg140 136 +1689-0,13-0,05(74) | VV:CA 106.807.394 AIKMAN RC VM: 1/1 9541-3,92-3,56-714 | |
| | M:AT 577.232.828 Hurra P HF 115 108 -11+0,30+0,08(40) EL.23,0-5,05-3,50 252 T. 7953-3,71-2,95-529 1.80-84-82-85(83) | MV:NL 497.740.632 LARON RED P HFg124 103 -393+0,47+0,13(99) MM: +5/5 11724-4,23-3,33-887 2. 12668-4,00-3,42-940 MMV:HU 3250510837 BAROQUE | |
| B: Sattler Andrea u. Leopold, 07472/61019, Krahof 40, 3304 St. Georgen/Y. | | | |
| JZ: Sattler Julia, Krahof 40, 3304 St. Georgen, 16 Jahre | | | |

| | | | |
|---|--|--|--|
| 166 AT 230.760.438 STS JUWELL | -A- *26.11.16 | | |
| | V:CA 107.281.711 DOORMAN HFg138 123 +295+0,30+0,20(99) | VV:US 66.636.657 BOOKEM VM: 2/2 12726-3,87-3,59-950 | |
| | M:AT 015.005.422 JUWELENBABY HF 125 127 +871+0,25+0,03(62) 2/2 13423-4,52-3,44-1069 2. 14408-4,43-3,41-1129 1.88-90-88-88(88) M:1-4,00 | MV:CA 8.956.379 ATWOOD HFg119 112 +247+0,34+0,02(99) MM: +3/3 11994-3,80-3,44-868 3. 13493-3,98-3,34-988 MMV:US 130.263.722 DAMION | |
| B: Rapoldi Andrea, Strohmayer Jos, Kollnitzberg 13/2, 3321 Ardagger | | | |
| JZ: Grabner Sandra, Unteramt 13, 3264 Gresten, 16 Jahre | | | |

| | | | |
|---|--|---|--|
| 167 AT 230.202.738 STS ANGELIQU-A- | *02.10.16 | | |
| | V:US 140.610.404 BRADY HFg94 86 +262-0,28-0,28(87) | VV:CA 8.956.379 ATWOOD VM: | |
| | M:AT 543.280.419 ANGELINA HF 92 98 -60+0,23-0,07(66) +3/2 11396-4,33-3,22-860 2. 12828-4,73-3,25-1024 2.87-85-85-86(86) M:1-2,22 | MV:US 62.175.895 SID HFg89 93 -286+0,09-0,02(99) MM: +6/5 12162-4,10-3,27-897 2. 15172-4,21-3,26-1132 MMV:US 17.064.727 ROY | |
| B: Rapoldi Andrea, Strohmayer Jos, Kollnitzberg 13/2, 3321 Ardagger | | | |
| JZ: Rumlpl Johannes, Kollnitzberg 13, 3321 Ardagger, 16 Jahre | | | |

JZ - GRUPPE 6: JUNGZÜCHTER 16-20 JAHRE

| | | |
|--|---|---|
| 168 AT 051.492.829 WAPITA | -A- *28.09.15 | |
| | V:AT 812.100.272 GS HUXOY BVg119 112 +924-0,35-0,12(99) | VV:DE 09 12484731 HUCOS VM: +3/2 8845-4,27-3,92-724 |
| | M:AT 543.073.319 WELLA BV 106 102 +352-0,14-0,13(56) +2/1 8366-3,95-3,40-616 1. 8366-3,95-3,40-616 1.73-75-70-73(72) M:1-2,15 | MV:AT 479.719.617 GS HOUSTON BVg115 114 +861-0,14-0,14(96) MM: +5/4 9358-4,34-3,52-735 3. 10308-4,33-3,38-794 MMV:US 191.184 PRONTO |
| B: Hagler Monika u. Friedrich (Krenberg), 074797311, Salzgrub 199, 3311 Zeillern | | |
| JZ: Hagler Carina, Salzgrub 199, 3311 Zeillern, 16 Jahre | | |

| | | |
|--|---|---|
| 169 AT 229.922.838 SIENNA | -A- *28.02.17 | |
| | V:CH 120082568808BLOOMING BVg115 116 +584-0,18+0,11(98) | VV:CH 120023664460GLENN VM: 6/6 12817-4,39-3,42-1001 |
| | M:AT 804.861.622 SUMMER BV 118 116 +950-0,25-0,12(56) 2/1 10735-4,27-3,66-852 1. 10735-4,27-3,66-852 1.76-77-77-74(76) M:1-2,29 | MV:AT 812.100.272 GS HUXOY BVg119 112 +924-0,35-0,12(99) MM: +5/4 9351-4,20-3,72-740 3. 10777-4,53-3,69-885 MMV:US 193.557 DENVER |
| B: Hagler Monika u. Friedrich (Krenberg), 074797311, Salzgrub 199, 3311 Zeillern | | |
| JZ: Kalcher Julian, Salzgrub 199, 3311 Zeillern, 18 Jahre | | |

| | | |
|--|--|---|
| 170 AT 153.685.938 ELLY | -A- *28.09.16 | |
| | V:CH 120033040506ALIBABA BVg112 105 +34+0,02+0,12(99) | VV:US 191.215 PRESIDENT(D) VM: 9/9 9220-4,38-3,73-748 |
| | M:AT 931.845.119 ELFE BV 117 114 +786-0,21-0,07(55) 2/2 9664-3,83-3,70-728 1. 11400-3,76-3,58-837 1.78-74-76-83(79) M:1-2,94 | MV:AT 432.006.317 GS HARDING BVg128 122 +890-0,08+0,00(93) MM: +4/4 8357-4,27-3,39-640 3. 8989-4,58-3,28-707 MMV:AT 504.563.814 PIRLO |
| B: Hagler Monika u. Friedrich (Krenberg), 074797311, Salzgrub 199, 3311 Zeillern | | |
| JZ: Hagler Julia, Salzgrub 199, 3311 Zeillern, 18 Jahre | | |

| | | |
|--|---|---|
| 171 AT 229.915.938 SCHAKIRA | -A- *25.12.16 | |
| | V:AT 432.006.317 GS HARDING BVg128 122 +890-0,08+0,00(93) | VV:DE 09 35830301 HURAY VM: 8/7 9306-4,17-3,75-737 |
| | M:AT 173.872.628 SCHADIA BV 106 103 +190-0,01-0,07(52) EL.25,2-6,53-3,56 283 T. 8027-4,85-3,62-680 1.80-82-78-82(81) M:1-1,98 | MV:AT 479.716.317 GS HIGHWAY BVg122 116 +851-0,13-0,11(99) MM: +10/10 10067-4,06-3,59-770 9. 12091-4,34-3,27-920 MMV:AT 758.088.634 EMKOR |
| B: Hagler Monika u. Friedrich (Krenberg), 074797311, Salzgrub 199, 3311 Zeillern | | |
| JZ: Gindl Katharina, Salzgrub 199, 3311 Zeillern, 19 Jahre | | |

| | | |
|--|--|--|
| 172 AT 805.972.129 FAIAL | -A- *22.01.16 V, | |
| | V:CA 8.956.386 I ATTIC HF 99 96 -609+0,56+0,09(96) | VV:CA 10.705.608 GOLDWYN VM: 2/2 13694-5,13-3,23-1146 |
| | M:AT 234.134.119 FAME 1xA HF 88 84 -181-0,21-0,15(64) 4/3 9086-3,81-3,17-635 3. 10312-3,82-3,30-735 4.87-93-88-91(90) M:1-2,51 | MV:US 134.422.312 SANCHEZ HFg91 85 +228-0,50-0,24(99) MM: +6/6 10206-3,83-3,15-713 4. 12231-3,89-3,21-868 MMV:CA 10.559.198 SPIRTE |
| B: Haag Karin und Hermann, 06643469095, Kollnitzberg 18/2, 3321 Ardagger | | |
| JZ: Ratzberger Johannes, Ramingtal 125, 3352 St. Peter/Au, 20 Jahre | | |

JZ - GRUPPE 6: JUNGZÜCHTER 16-20 JAHRE

| | | |
|--|--|---|
| 173 AT 148.510.738 ESTA | -A- *03.09.16 | |
| | V:US 66.382.657 IMPRESSION HF 119 106 +647-0,14-0,13(99) | VV:US 133.126.053 SOCRATES VM: 1/1 14039-3,58-3,26-960 |
| | M:AT 402.449.718 EMA HF 114 116 +700+0,18-0,06(64) 4/3 10018-4,59-3,11-772 3. 10633-4,69-3,21-840 4.90-90-89-87(89) M:1-2,44 | MV:US 131.823.833 BOLTON HFg112 118 +1199-0,13-0,15(99) MM: +6/6 7995-5,01-3,39-672 6. 11317-5,03-3,13-924 MMV:DE 03 41037501 BOSS IRON |
| B: Beiglböck Barbara und Ernst (Schodlbauer), 0264278793-21, Stübegg 21, 2871 Zöbern | | |
| JZ: Beiglböck Daniela, Stübegg 21, 2871 Zöbern, 20 Jahre | | |



Landvieh Niederösterreich

Tierzuchtartikelshop

in Bergland und Zwettl

neben der Kantine „Malf-Stube“-Bergland oder
im neu gestalteten Shop im alten Bürogebäude in Zwettl

UNSERE ÖFFNUNGSZEITEN:
Jeden Montag – 9.30 bis 12.30 Uhr (nur in Zwettl)
Jeden Kälbermarkt und jede Versteigerung – GANZTÄGIG



Sano

JZ - GRUPPE 7: JUNGZÜCHTER 21-30 JAHRE

| | | | |
|---|---|---|--|
| 174 AT 834.011.628 SVENJA | -A- *27.07.15 | | |
| | V:AT 634.408.716 GS WISCONSIN BVg97 103 +138+0,08-0,05(98) | VV:CH 12008581270WAGOR VM: +6/6 10107-4,80-3,61-851 | |
| | M:AT 233.453.309 SIGI BV 100 90 -622+0,15+0,13(66) +8/7 4772-4,80-3,42-392 3. 5392-4,92-3,30-444 2.83-78-76-76(78) M:1-1,53 | MV:AT 966.783.547 PRISON BVg119 107 +146-0,01+0,09(99) MM: +3/3 4693-4,61-3,50-381 2. 5209-4,77-3,56-434 MMV:AT 823.700.534 ROMEO | |
| B: Sommer Florian, 074482548, Pyhra 2, 3331 Kematen an der Ybbs | | | |
| JZ: Sommer Florian, Pyhra 2, 3331 Kematen, 21 Jahre | | | |

| | | | |
|--|--|---|--|
| 175 AT 850.451.429 WENDY | -A- *22.03.16 | | |
| | V:US 65.249.839 AFTERSHOCK HF 102 93 +476-0,22-0,28(99) | VV:UK 598.172 SHOTTLE VM: 2/2 13694-5,13-3,23-1146 | |
| | M:AT 648.533.722 WERA HF 98 101 -348+0,32+0,10(58) 2/1 9355-4,75-3,56-778 1. 9355-4,75-3,56-778 1.85-86-83-85(85) M:1-2,46 | MV:CA 7.587.976 WINNERS HFg93 92 -519+0,29+0,02(98) MM: 4/3 10506-4,25-3,51-816 3. 12715-4,49-3,61-1029 MMV:IT 053990062094GABINO | |
| B: Krahofer Brigitta Maria u. Johann (Maiberg), 0699/15998060, Berg 35, 3323 Neustadtl | | | |
| JZ: Krahofer Stefan, Berg 35, 3323 Neustadtl, 22 Jahre | | | |

| | | | |
|---|---|---|--|
| 176 AT 152.525.338 PRINZESSIN | *03.07.16 | | |
| | V:FR 6357413898 IDEL RED HFg125 116 -141+0,55+0,25(72) | VV:NL 890.157.800 GESNOW RED VM: | |
| | M:AT 574.854.528 PINKI FL 113 120 +806-0,16+0,05(52) 2/1 8467-4,31-3,74-681 1. 8467-4,31-3,74-681 1.82-70-84-91 K145 M:1-3,51 | MV:DE 07 68555470 TABLEAU RED HFg121 108 +12-0,24+0,20(99) MM: 4/3 7692-4,44-3,68-625 3. 8030-4,52-3,44-640 MMV:AT 653.713.345 GS RAU | |
| B: Plank Karl (Steinhaus), 074872683, Unteramt 6, 3264 Gresten-Land | | | |
| JZ: Plank Karl, Unteramt 6, 3264 Gresten, 23 Jahre | | | |

| | | | |
|---|---|---|--|
| 177 AT 546.628.329 MALINA | -A- *05.05.16 | | |
| | V:CA 9.725.448 MUSKETEER HF 105 98 -318+0,20+0,06(92) | VV:CA 9.324.236 BONAIR VM: | |
| | M:AT 737.769.214 MARA HF HF 107 97 -218+0,14+0,01(65) 6/5 11988-3,93-3,27-863 3. 14438-3,69-3,19-993 2.87-87-82-86(85) M:1-2,58 | MV:DE 03 45515580 MANAGER HFg104 97 -159+0,13-0,02(99) MM: +5/4 10456-4,03-3,48-785 2. 11610-4,03-3,42-865 MMV:DE 03 41485350 RAMOS | |
| B: Gruber Elisabeth und Rudolf, 02742/360741, Wernersdorfer Strasse 18, 3100 Sankt Pölten | | | |
| JZ: Eigelsreiter Julia, Kleindurlas 10, 3074 Michelbach, 23 Jahre | | | |

| | | | |
|---|--|--|--|
| 178 CH 120129202344NAIKA | -A- *13.07.16 | | |
| | V:CH 120094290070BIVER BVg111 109 +38+0,14+0,16(84) | VV:CH 120082568808BLOOMING VM: 1/1 11095-4,25-3,82-896 | |
| | M:US 945.562 NANCY BV 90 93 -99-0,10-0,10(31) 5/5 11674-3,89-3,58-872 4. 13776-3,80-3,59-1017 | MV:US 187.668 PRELUDE BVg80 89 -185-0,18-0,09(99) MM: MMV:US 185.301 JETWAY(M*) | |
| B: Bärnthaler Andreas, 0264278793-21, Stübegg 21, 2871 Zöbern | | | |
| JZ: Bärnthaler Markus, Stübegg 21, 2871 Zöbern, 24 Jahre | | | |

JZ - GRUPPE 7: JUNGZÜCHTER 21-30 JAHRE

| | | |
|---|--|--|
| 179 AT 720.430.329 LUCKI | -C- *08.11.16 | |
| | V:US 116.117.474 SPARKY JE 125 +956-0,34-0,06(77) | VV:US 112.118.277 IATOLA VM: |
| | M:AT 717.958.116 LUSTI JE 106 +57-0,05+0,12(56) 5/5 7033-5,21-3,83-636 3. 8304-4,73-3,87-713 4.77-84-80-84(82) | MV:US 111.334.898 ABE ET JE 119 +507+0,03+0,09(93) MM: +5/5 7892-4,35-3,76-641 3. 9558-4,20-3,88-772 MMV:DE 09 19440738 MATREI |
| B: Kurz Marianne und Franz, 028777508, Kamles 4, 3914 Sallingberg | | |
| JZ: Kurz Marina, Kamles 4, 3914 Waldhausen, 25 Jahre | | |

| | | |
|---|---|--|
| 180 AT 832.414.928 HAILEY | -A- *25.01.16 | |
| | V:CA 103.631.566 FEVER HFg115 99 +72+0,16-0,08(99) | VV:CA 10.705.608 GOLDWYN VM: 3/3 13451-4,07-2,98-947 |
| | M:AT 898.281.718 HAZIENDA HF HF 82 79 -577-0,26-0,06(64) 4/3 10169-3,57-3,41-710 3. 12147-3,47-3,34-828 2.85-86-87-85(86) | MV:US 134.422.312 SANCHEZ HFg91 85 +228-0,50-0,24(99) MM: +7/6 10672-3,36-3,31-712 2. 11176-3,63-3,32-777 MMV:CH 120001170754DOMINATOR |
| B: Gruber Elisabeth und Rudolf, 02742/360741, Wernersdorfer Strasse 18, 3100 Sankt Pölten | | |
| JZ: Gruber Michael, Wernersdorferstr. 18, 3100 St. Pölten, 27 Jahre | | |

| | | |
|--|--|---|
| 181 AT 292.280.438 O KARDA | -A- *21.10.16 | |
| | V:CA 8.956.379 ATWOOD HFg119 112 +247+0,34+0,02(99) | VV:CA 10.705.608 GOLDWYN VM: 2/2 13694-5,13-3,23-1146 |
| | M:DE 03 57045595 O KAMILA 1xA HF 106 107 +632-0,11-0,11(50) 1/1 11224-3,85-3,05-775 1. 11224-3,85-3,05-775 1.86-87-86-86(86) | MV:CA 107.308.984 LOTUS *RC HFg100 102 +46-0,17+0,05(80) MM: 1/1 12502-2,85-3,11-745 1. 12502-2,85-3,11-745 MMV:US 62.175.895 SID |
| B: Kronberger Marianne, 07479/7513, Kollnitzberg 11, 3321 Ardagger | | |
| JZ: Kronberger Katrin, Kollnitzberg 11, 3321 Ardagger, 28 Jahre | | |

| | | |
|--|--|--|
| 182 AT 461.689.738 WITA | -A- *14.03.17 V, | |
| | V:CH 120083025164ANIBAL BVg125 114 +417+0,02+0,06(99) | VV:US 195.618 VIGOR VM: 5/5 9847-4,28-3,54-770 |
| | M:AT 021.534.722 WIOLA BV 106 103 -72+0,19+0,03(59) 3/2 7153-4,86-3,51-598 2. 8053-5,01-3,53-688 1.80-79-78-80(79) | MV:DE 08 13034326 PAYSSLI BVg116 109 +470-0,07-0,05(99) MM: +6/5 6904-4,81-3,62-582 5. 8247-4,67-3,64-686 MMV:AT 758.088.634 EMKOR |
| B: Heigl Thomas (O.Hummelberg), 06504442854, Zauch 20, 3365 Allhartsberg | | |
| JZ: Halbartschlager Gerlinde, Zauch 20, 3365 Allhartsberg, 28 Jahre | | |

| | | |
|--|---|--|
| 183 AT 849.633.329 | *22.09.16 | |
| | V:US 62.175.895 SID HFg89 93 -286+0,09-0,02(99) | VV:US 207.184.639 MR SAM VM: 2/2 11612-3,45-3,24-777 |
| | M:AT 108.020.728 Susi HF 97 94 -605+0,23+0,11(54) 1/1 9245-3,96-3,52-692 1. 9245-3,96-3,52-692 | MV:AT 476.565.619 GS LORAX HFg103 102 +679-0,15-0,21(88) MM: 8/7 9910-4,83-3,74-850 6. 10492-5,07-3,74-924 MMV:DE 05 78448776 LAUDAN |
| B: Kronberger Marianne, 07479/7513, Kollnitzberg 11, 3321 Ardagger | | |
| JZ: Kronberger Hermann, Kollnitzberg 11, 3321 Ardagger, 30 Jahre | | |

JZ - GRUPPE 7: JUNGZÜCHTER 21-30 JAHRE

| | | | |
|---|---|---|-------------------------|
| 184 AT 714.326.429 THERESA | -A- *09.10.15 | | |
| | V:AT 179.834.219 GS VIDAR BVg112 104 +385-0,17-0,08(95) | VV:US 195.618 VIGOR VM: 8/7 9306-4,17-3,75-737 | |
| | M:AT 923.470.918 TRAUDI BV 98 99 -337+0,25+0,11(53) +2/1 5313-4,82-3,37-435 1. 5313-4,82-3,37-435 1.69-65-82-82(77) | MV:AT 479.710.617 GS NAPOLEON BVg102 105 -32+0,08+0,11(95) MM: +4/4 4631-4,91-3,20-375 1. 4932-4,99-3,17-402 | MMV:AT 847.357.909 ELMO |
| B: Sommer Florian, 074482548, Pyhra 2, 3331 Kematen an der Ybbs | | | |
| JZ: Kaiblinger Marc, Pyhra 2, 3331 Kematen, 30 Jahre | | | |



fixkraft
Gesundes Tier - Gesunder Mensch



Wir setzen auf kompetente Beratung & hochwertiges Rinderfutter!

 ... auch in BIO Qualität

DI Martin VEIT
Spartenleitung Milchvieh
M 0664 / 82 14 029 martin.veit@fixkraft.at





ALPMIL-AKTION

15. Nov. bis 24. Dez. 2017



ALPMIL – Milchaustauscher

- Omega-3-Fettsäuren aus Leinöl
- Mit der Wirkstoffkombination Protection Plus für das Plus an Sicherheit in der Aufzucht
- Mineral- und Vitaminausstattung nach neuesten wissenschaftlichen Erkenntnissen



ALPMIL LAMM
MAT mit 50 % Magermilchpulver
• Für Lämmer und Kitze

| Sack 25 kg | RP | Fett |
|-----------------|------|------|
| Art.Nr. 896.229 | 23 % | 23 % |

ALPMIL 30 % MMP PLUS
MAT mit 30 % Magermilchpulver
• Für die sichere Aufzucht nach der Biestmilchphase

| Sack 25 kg | RP | Fett |
|-----------------|--------|------|
| Art.Nr. 899.008 | 21,5 % | 17 % |

ALPMIL PREMIUM PLUS
MAT mit Molkeprotein und Kolostrumpulver
• Alternative zu MMP Plus nach der Biestmilch

| Sack 25 kg | RP | Fett |
|-----------------|------|------|
| Art.Nr. 896.540 | 21 % | 16 % |

ALPMIL ERFOLG
Nullaustauscher
• Für Kälber älter als 4 Wochen

| Sack 25 kg | RP | Fett |
|-----------------|------|------|
| Art.Nr. 895.821 | 21 % | 16 % |

* ALPMIL-AKTION: Beim Kauf von einer reinsortigen Palette ALPMIL-Milchaustauscher (ausgenommen 10 kg-Säcke) erhalten Sie von 15. Nov. bis 24. Dez. 2017 zwei Säcke davon gratis! Aktion gültig in den teilnehmenden Lagerhäusern. Irrtümer, Satz- und Druckfehler vorbehalten. Es gelten die AGB auf www.lagerhaus.at

KUHKORN VITAL – FÜR DEN PANSEN OPTIMAL

In vielen Betrieben kommt inzwischen eine Totale-Misch-Ration (TMR) oder eine aufgewertete Grundration (AGR) zum Einsatz. Bei letzterer wird das Grundfutter mit Kraftfutter aufgewertet und das für darüber hinausgehende Leistungen benötigte Kraftfutter im Transponder oder im Melkstand zugeteilt. Oft werden zu schnell zu hohe Kraftfuttergaben verabreicht, die subklinische Pansenazidosen bewirken können.

Die neue KuhKorn Vital-Linie setzt genau dort an.



KUHKORN VITAL FASER

Ergänzungsfutter für maissilagebetonte Rationen beim Einsatz im Mischwagen, Melkroboter, Transponder usw.

Energie 6,4 MJ NEL | Rohprotein 17,5 % | Rohfaser 11 %

pelletiert 6 mm
Art.Nr. 990.835

expandiert
Art.Nr. 990.839



KUHKORN VITAL PLUS

Ergänzungsfutter für grassilagebetonte Rationen beim Einsatz im Mischwagen, Melkroboter, Transponder usw.

Energie 7,0 MJ NEL | Rohprotein 18,5 % | Rohfaser 9 %

pelletiert 6 mm
Art.Nr. 990.837



 AGRAR | ENERGIE

essmeister



LIKRA
Tierernährung

Sano
Tiere gesund und
gewinnbringend ernähren

Kemmelbach **07412 / 52 2 79** Blindenmarkt
info@essmeister.at www.essmeister.at